HARPER

РУКОВОДСТВО ПО ЭКСПЛУАТАЦИИ

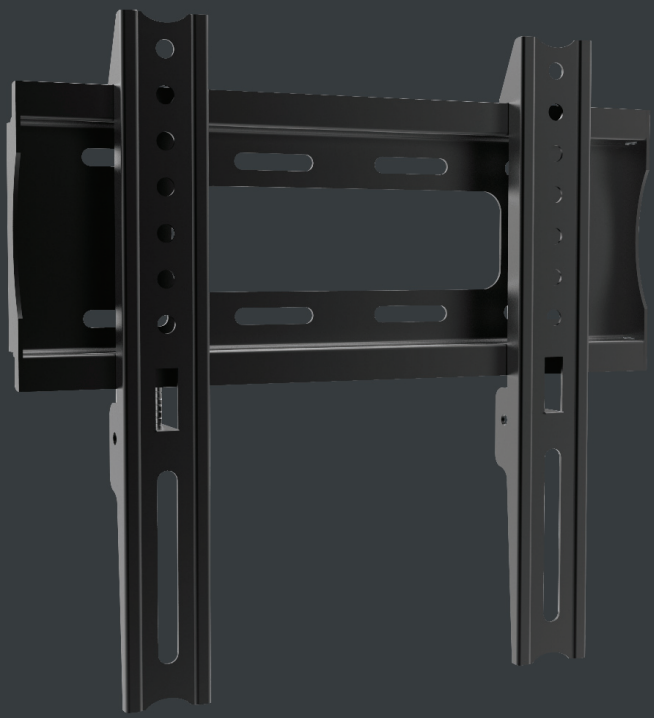

УНИВЕРСАЛЬНОЕ НАСТЕННОЕ КРЕПЛЕНИЕ ДЛЯ LCD, LED ТЕЛЕВИЗОРОВ HARPER TVM-1742

Благодарим Вас за выбор продукции Harper. Перед началом использования ознакомьтесь с инструкцией по эксплуатации и сохраните ее на случай возникновения вопросов по обслуживанию устройства.

КОМПЛЕКТАЦИЯ

1. Настенные профили
2. Универсальные опоры
3. Крепежные детали

ТЕХНИЧЕСКИЕ ХАРАКТЕРИСТИКИ

- Прочность и надежность конструкции рассчитана на безопасную эксплуатацию с максимальной нагрузкой 30 кг
- Крепежные отверстия VESA до 200 x 200 мм
- Высокая стойкость к коррозии

МЕРЫ ПРЕДОСТОРОЖНОСТИ.

1. Не разбирайте устройство самостоятельно, это может привести к неисправностям в работе.
2. В случае возникновения неполадок обращайтесь в авторизованный сервисный центр.
3. Не оставляйте устройство и аксессуары без присмотра. Храните их вне пределов досягаемости детей и домашних животных. Мелкие детали устройства могут стать причиной удушья.
4. Устройство предназначено для эксплуатации в нормальных климатических условиях. Экстремальные климатические условия (температура ниже 0°C или выше 45°C, крайне высокий уровень влажности) могут стать причиной неполадок.
5. Оберегайте устройство от влаги, не трогайте его мокрыми руками.

СПИСОК ДЕТАЛЕЙ

Проверьте детали в упаковке в соответствии со следующим списком, убедитесь, что в упаковке присутствуют все детали. Никогда не используйте дефектные детали, никогда не заменяйте деталь деталью с разными техническими параметрами.


(A) M6x50 Саморезной винт (4)


(B) 8x40 Пластмассовый дюбель (4)


(C) M6x18 Плоская шайба (8)


(D) Ф5 Плоская шайба (4)

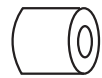
(E) 12 мм Пластиковая муфта

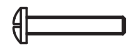
(F) M4x25 винты (4)

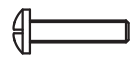
(G) M5x25 винты (4)


(H) M6x25 винты (4)

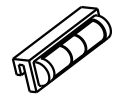
(I) Уровень

ИНСТРУКЦИИ ПО УСТАНОВКЕ И ЭКСПЛУАТАЦИИ

Примечание: перед установкой внимательно прочитайте инструкции!

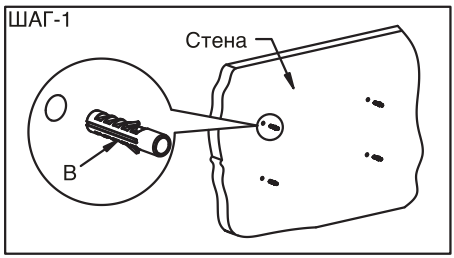

Шаг 1:

Используйте крепёж-основание в качестве образца, чтобы просверлить в стене четыре отверстия диаметром 8 мм и глубиной 50 мм. Затем забейте четыре пластмассовых дюбеля в отверстия

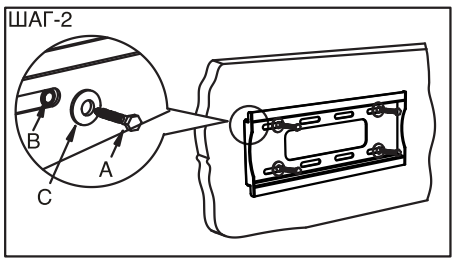

Шаг 2:

Установите крепёж-основание. Расположите крепёж-основание на стене, и затем завинтите четыре самонарезных винта в каждом пластмассовом дюбеле сквозь металлические шайбы, чтобы зафиксировать крепёж-основание на стене.

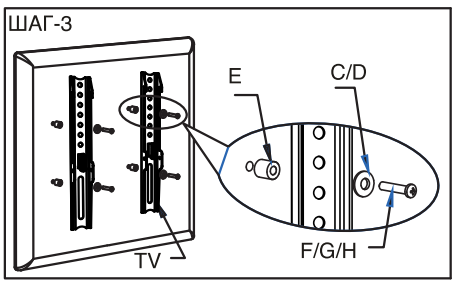

Шаг 3:

Установите направляющую кронштейна на тыльную сторону телевизора. Завинтите два болта в отверстиях с обратной стороны телевизора с плоским экраном, чтобы установить каждый кронштейн монитора. Убедитесь, что расстояние от каждого кронштейна до верхней части телевизора с плоским экраном одинаковое, а также максимально расположено по центру. Детали необходимо выбирать в соответствии с размерами отверстий, расположенных с обратной стороны телевизора с плоским экраном.

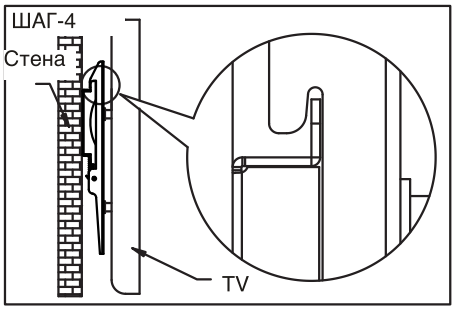

Шаг 4:

Повесьте два кронштейна монитора вместе с телевизором на крепёж-основание, опускайте захватные устройства, пока они не зацепятся.

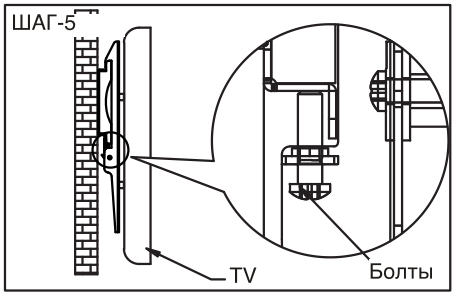

Шаг 5:

Закрепите два болта под кронштейнами монитора внутри крепежа-основания, затем завинтите их до отказа.

Товар сертифицирован в соответствии с «Законом о защите прав потребителей».

В соответствии с постоянным усовершенствованием технических характеристик и дизайна, возможно внесение изменений без предварительного уведомления.

HARPER

НҰСҚАУЛЫҚ

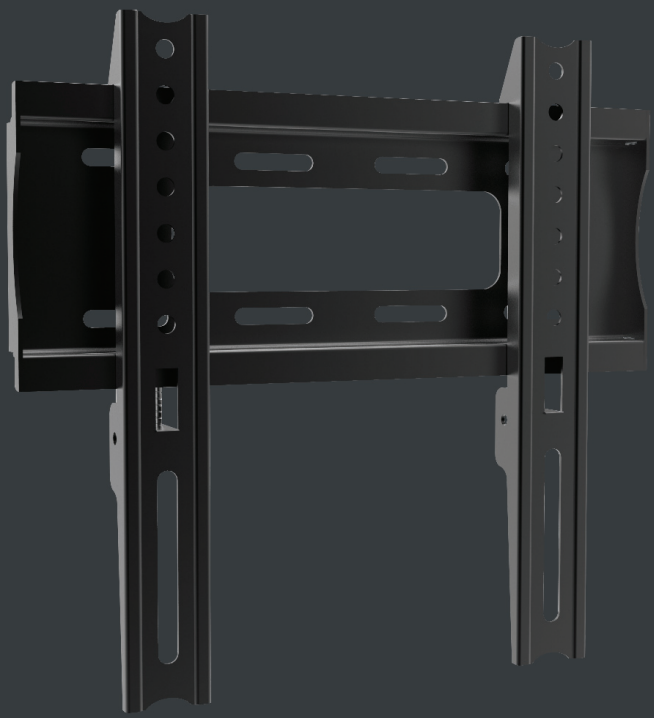

LCD-, LED-теледидарларға арналған қабырғаға ілінетін әмбебап Harper TVM-1742 бекіткіші

«Harper» компаниясының өнімін таңдағаныңыз үшін алғыс білдіреміз. Өнімді пайдаланар алдында пайдалану нұсқаулығымен танысыңыз және құрылғыға қызмет көрсету бойынша сұрақтар туындаған жағдайда оған жүгіну үшін сақтап қойыңыз.

ҚҰРАМЫ:

1. қабырға профилі
2. әмбебап тіреу
3. бекіткіш детальдар

ТЕХНИКАЛЫҚ СИПАТТАМАЛАР:

- Шағын конструкция теледидарды қабырғадан 25мм арақашықтықта орнатуға мүмкіндік береді.
- Ең жоғарғы жүктемесі 30 кг. дейін
- Түсі - қара
- 200 x 200 мм VESA бекіту саңылауы бар диагоналі 17"-нен 42"-ға (43-107 см) дейінгі көптеген LCD және LED-теледидарларына жарамды.

САҚТЫҚ ШАРАЛАРЫ.

4. Құрылғыны өз бетіңізше бөлшектемеңіз, ақаулардың пайда болу қаупі бар.
5. Ақау пайда болған жағдайда авторландырылған сервис орталығына жүгініңіз.
6. Құрылғы мен аксессуарларды қараусыз қалдырмаңыз. Оларды балалардың қолы жетпейтін жерде және жануарлардан алыс жерде сақтаңыз. Құрылғының ұсақ бөлшектерінен тұншығу қаупі бар.
7. Құрылғы қалыпты температуралық режимде пайдалануға арналған. Төмен температуралық режим (0°C төмен немесе 45°C жоғары температура, ылғалдылық деңгейі өте жоғары) ақауларға себеп болуы мүмкін және құрылғының компоненттерін істен шығаруы мүмкін.
8. Құрылғыны ылғалдан сақтаңыз.

БӨЛШЕКТЕР ТІЗІМІ

Бекіткіштің жинақтамасына кіретін бөлшектердің толық екеніне көз жеткізіңіз. Ешқашан ақаулы және техникалық параметрлері әмбебап бекіткішке сәйкес келмейтін детальдарды қолданбаңыз.


(A) M6x50 Иір ойықты бұранда (4)


(B) 8x40 Пластмасс дюбель (4)


(C) M6x18 Тегіс шайба (8)


(D) Ф5 Тегіс шайба (4)

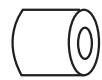
(E) 12 мм Пластик муфта

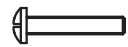
(F) M4x25 бұранда (4)

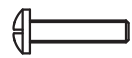
(G) M5x25 бұранда (4)


(H) M6x25 бұранда (4)

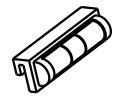
(I) Деңгей өлшеуіш

БЕКІТКІШТІ ОРНАТУ ЖӘНЕ ПАЙДАЛАНУ БОЙЫНША НҰСҚАУЛЫҚ

Ескерту: бекіткішті орнатар алдында нұсқаулықты мұқият оқып шығыңыз!

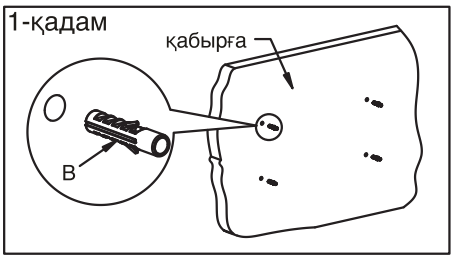

1-қадам:

Қабырғадан диаметрі 8 мм, тереңдігі 50 мм тесетін төрт саңылауларды белгілеу үшін бекіткіш-негізді қолданыңыз.
Содан соң қабырғаға төрт пластмасс дюбельдерді қағыңыз.

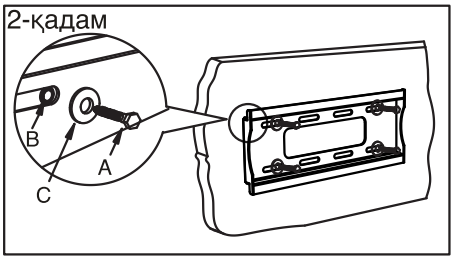

2-қадам:

Бекіткіш-негізді қабырғаға қойыңыз да, төрт иір ойықты бұранда мен пластмасс дюбельдердің арасына металл шайба қойып, иір ойықты бұрандаларды қабырғаға нықтап бұраңыз.

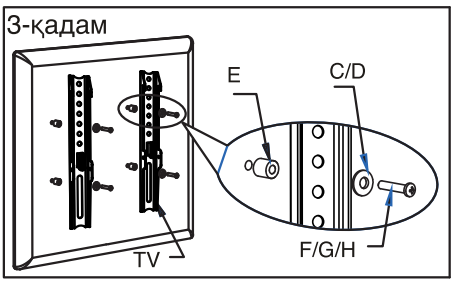

3-қадам:

Кронштейннің бағыттауышын теледидардың артқы жағына орнатыңыз. Екі бұранданы теледидардың артқы жағындағы саңылауға бұраңыз. Кронштейн мен теледидардың биіктігінің арақашықтығы бірдей екеніне көз жеткізіңіз. Бөлшектерді теледидардың артқы жағындағы саңылаудың диаметріне байланысты таңдаңыз.

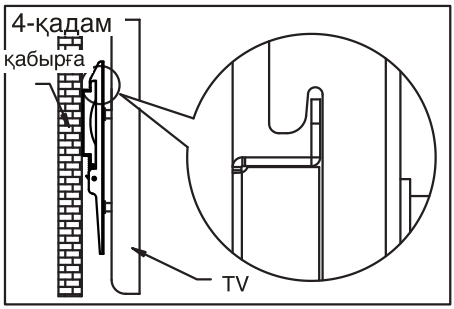

4-қадам:

Екі кронштейнді теледидармен бірге бекіткіш-негізге (крепеж-основание) іліңіз. Теледидардың берік тұрғанына көз жеткізіңіз.

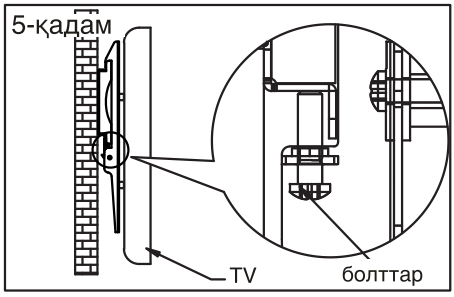

5-қадам:

Екі бұранданы бекіткіш-негіздің астына бекітіңіз де дұрыс бекітілгенше бұраңыз.

Өнім тұтынушылар құқықтарын қорғау туралы «Заңына сәйкес сертификатталған.

Тұрақты жетілдіру сәйкес, техникалық сипаттамалары және дизайн алдын ала ескертусіз өзгертілуі мүмкін.

Производитель:
Харпер Интернэшнл Трейдин Лимитед
15Ф, Радио Сити, 505 Хэннесси Роуд,
Козвэй Бэй, Гонконг, КНР.
Сделано в КНР.

Товар сертифицирован в соответствии с «Законом о защите прав потребителей».

Срок службы изделия – 2 года.
Гарантийный срок – 1 год.
Гарантийное обслуживание осуществляются согласно прилагаемому гарантийному талону.
Гарантийный талон и руководство по эксплуатации являются неотъемлемыми частями данного изделия.
Дополнительную информацию о товаре и данные авторизованного сервисного центра вы можете узнать на сайте www.harper.ru

Өндіруші:
Харпер Интернэшнл Трейдин Лимитед
15Ф, Радио Сити, 505 Хэннесси Роуд,
Козвэй Бэй, Гонконг, ҚХР
ҚХР жасалған

Тауар «Тұтынушылардың құқығын қорғау туралы» Заңға сәйкес сертификатталған.

Қызмет көрсету мерзімі – 2 жыл.
Кепілдік мерзімі – 1 жыл.
Кепілді қызмет көрсету кепілдік талонына сәйкес жүргізіледі.
Кепілдік талоны мен пайдалану бойынша нұсқаулық бұл өнімнің ажырамас бөлігі болып табылады.
Тауар туралы қосымша ақпаратты және авторландырылған сервис орталықтарының деректерін www.harper.ru сайтынан біле аласыз.