rombica

Веб-камера с микрофоном

Rombica CameraHD A1 ID: CM-001

РУКОВОДСТВО ПОЛЬЗОВАТЕЛЯ

Благодарим Вас за покупку изделия Rombica. Перед эксплуатацией устройства прочтите это руководство и сохраните его для использования в дальнейшем.

ИНСТРУКЦИИ ПО ТЕХНИКЕ БЕЗОПАСНОСТИ

1. Не пытайтесь в случае поломки открыть корпус устройства и отремонтировать его самостоятельно, обратитесь в сервисный центр.
2. Избегайте воздействия на устройство повышенной влажности, пыли и грязи. Используйте для очистки сухую мягкую безворсовую ткань. Запрещается использовать для этой цели какие-либо моющие или чистящие жидкости.
3. Не допускайте падения устройства и не подвергайте его сильным ударам.
4. Избегайте попадания посторонних предметов в отверстия и разъемы на корпусе устройства.
5. Обязательно выключайте устройство после использования.
6. Не разбирайте устройство, не подвергайте его сильному нагреванию и не кладите его в воду.
7. Чтобы гарантировать достаточную вентиляцию и нормальную работу устройства, никогда не накрывайте работающее устройство тканью или другим материалом, так как недостаточная вентиляция может вызвать перегрев и/или сокращение срока службы изделия.

УСЛОВИЯ ХРАНЕНИЯ

Храните в сухом, хорошо проветриваемом помещении, вдали от нагревательных приборов и прямых солнечных лучей.
Храните устройство в недоступном для детей месте. Не кусайте и не облизывайте устройство, это может привести к повреждению или взрыву устройства. Данное устройство не должно использоваться маленькими детьми или лицами с ограниченными возможностями без наблюдения ответственного лица, гарантирующего безопасное использование устройства. Следите за маленькими детьми, чтобы они не играли с устройством.

ТЕХНИЧЕСКИЕ ХАРАКТЕРИСТИКИ И ВНЕШНИЙ ВИД
МОГУТ БЫТЬ ИЗМЕНЕНЫ БЕЗ ПРЕДВАРИТЕЛЬНОГО УВЕДОМЛЕНИЯ

Не утилизируйте электрические устройства в неотсортированные городские отходы, используйте отдельные пункты сбора отходов. Обратитесь к местным органам власти за информацией, касающейся доступных систем сбора отходов. Если электронные устройства выбрасываются на городскую свалку, вредные вещества могут попасть в подземные воды и в пищевую цепь, нанося вред здоровью и благополучию.

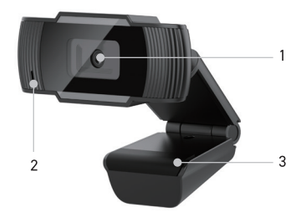

СПЕЦИФИКАЦИЯ

Сенсор: CMOS, 1 Мп
Разрешение: HD, 1280×720
Максимальная частота кадров: 30 к/с
Микрофон: встроенный
Угол обзора объектива: 90°
Тип фокусировки: фиксированный
Длина кабеля: 1.5 м
Интерфейс: USB 2.0 Type-A
Питание: 5 В / 200 мА
Комплектация: устройство, документация
Системные требования для ПК: Процессор Intel® Core™2 Duo частотой 2,4 ГГц, 2 ГБ ОЗУ, видеокарта совместимая с DirectX9.0, звуковая карта, 500 МБ свободного места на жестком диске, порт USB 2.0, скорость передачи данных не менее 1 Мбит/с, Windows XP/Vista/7/8/10, macOS 10.X

ОБЩИЕ СВЕДЕНИЯ

1. Объектив камеры
2. Микрофон
3. Многофункциональное крепление

Назначение товара: веб-камера проводная компьютерная. Устройство не предназначено для использования в коммерческих целях. Используется для видеозвонков.

Товарный знак / торговая марка: rombica.

Адрес производства: «Шенжень Релее Електроникс энд Текнолоджи Ко. Лтд» A417, 4/Ф, Блок 2, Сег Сайенс энд Текнолоджи Парк, Хюакианг Норс Роад, Футиан Дистрикт, Шенжень, Китай.

Импортер: ООО «ДИХАУС». Адрес: Россия, 111250, г. Москва,
пр-д завода «Серп и Молот», д. 6, к. 1. info@di-house.ru
Претензии от покупателей принимает ИМПОРТЕР.

Произведено: Китай. info@rombica.ru.
Техническая поддержка — support@rombica.ru
Дата производства товара определяется по серийному номеру товара: четвертый и пятый символы серийного номера обозначают месяц производства, шестой и седьмой символы – год производства соответственно.
Серийный номер нанесен на упаковку.

Соответствует требованиям: ТР ТС 020/2011, ТР ЕАЭС 037/2016.

ИСПОЛЬЗОВАНИЕ

Установите камеру на ЖК-дисплей при помощи подвижного многофункционального крепления.

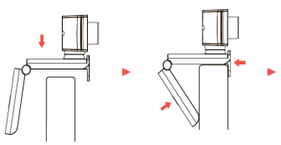

Подключите кабель веб-камеры к USB порту, после того, как компьютер был включен, и операционная система завершила установку стандартных драйверов, веб-камера готова к использованию.
Устройство готово к работе с любыми приложениями. Запустите голосовой вызов или видеовызов из приложения.

ГАРАНТИЙНЫЙ ТАЛОН

УСЛОВИЯ ГАРАНТИЙНЫХ ОБЯЗАТЕЛЬСТВ

1. Гарантийные обязательства распространяются на изделия, приобретенные в РФ
2. Гарантийные обязательства не распространяются на принадлежности, входящие в комплектность товара, если их замена не связана с разборкой изделия: элементы питания, кабели, переходники, адаптеры, чехлы, ремни, документацию
3. Изготовитель не несет гарантийные обязательства в следующих случаях: если изделие использовалось для осуществления предпринимательской деятельности, а так же в иных целях, не соответствующих его прямому назначению; нарушения правил и условий эксплуатации, установки изделия, изложенных в Руководстве Пользователя и другой документации; если изделие имеет следы попыток неквалифицированного ремонта; если дефект вызван изменением конструкции или схемы изделия, подключением внешних устройств, не предусмотренных изготовителем; если обнаружены механические повреждения, возникшие после передачи изделия потребителю; повреждения, вызванные воздействием влаги, высоких или низких температур, коррозией, окислением, попаданием внутрь изделия посторонних предметов, веществ, жидкостей, насекомых или животных
4. Производитель не несет ответственность за возможный вред изделия, прямо или косвенного нанесенный людям, домашним животным, имуществу в случае, если это произошло в результате несоблюдения правил и условий эксплуатации, установки изделия; умышленных или неосторожных действий покупателя (потребителя) и/или третьих лиц. Также, не несет ответственность за возможный вред, прямо или косвенно нанесенный изделием соответствующего назначения, в результате потери, повреждения или изменения данных и информации

ОБЛАСТЬ ДЕЙСТВИЯ ГАРАНТИИ – РОССИЙСКАЯ ФЕДЕРАЦИЯ
СРОК ГАРАНТИИ – 12 МЕСЯЦЕВ С ДАТЫ ПРОДАЖИ
СРОК СЛУЖБЫ – 24 МЕСЯЦА

При невозможности достоверно установить дату продажи, срок гарантии исчисляется с даты изготовления изделия и составляет 18 месяцев. Дата производства товара определяется по серийному номеру товара, четвертая и пятая цифры серийного номера обозначают месяц производства, шестая и седьмая цифры серийного номера обозначают год производства, соответственно. Серийный номер нанесен на упаковку. Информацию о работе технической службы и гарантийным вопросам можно узнать по электронной почте: support@rombica.ru. Полный список адресов технических центров. Производителя, уполномоченных осуществлять сервисное обслуживание, представлен на сайте: www.rombica.ru

Изделие

Модель

Дата продажи

Печать продавца

Серийный номер

Настоящим утверждаю проверку работоспособности и покупку полностью исправного изделия, указанного выше, в полной комплектации с инструкцией по эксплуатации на русском языке. Изделие осмотрено и проверено в моем присутствии, видимых повреждений не имеет. Со всеми техническими характеристиками, функциональными возможностями и правилами эксплуатации ознакомлен(а). С нижеизложенными условиями гарантии согласен(а)

ФИО Покупателя, подпись

СВЕДЕНИЯ О РЕМОНТАХ

№	дата	код ремонта	сервис	мастер	клиент