

dyson airwrap



В комплекте

Функции

Использование ваших насадок

Стайлинг

Завивка волос

Придание формы

Сглаживание

Регулярное обслуживание фильтра

В комплекте

Основной корпус изделия без насадок.

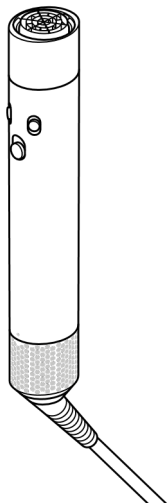

Корпус стайлера для укладки волос Dyson Airwrap™

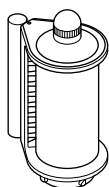

Насадка для сушки и сглаживания с эффектом Coanda

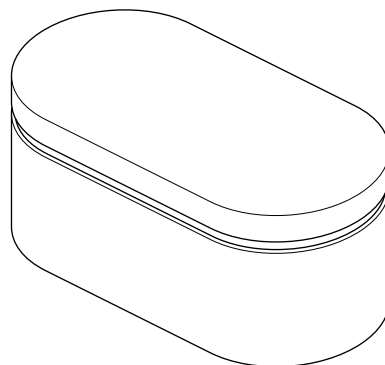

Кейс для хранения

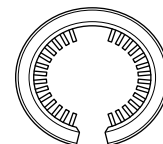

Щетка для очистки фильтра

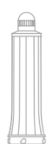

30-мм цилиндрическая насадка Airwrap™



40-мм цилиндрическая насадка Airwrap™



20-мм цилиндрическая насадка для длинных волос Airwrap™



30-мм цилиндрическая насадка для длинных волос Airwrap™



40-мм цилиндрическая насадка для длинных волос Airwrap™



Мягкая щетка для выпрямления волос

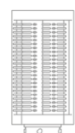

Жесткая щетка для выпрямления волос



Маленькая мягкая щетка для выпрямления волос



Маленькая жесткая щетка для выпрямления волос



Маленькая круглая щетка для создания объема



Круглая щетка для создания объема

Функции

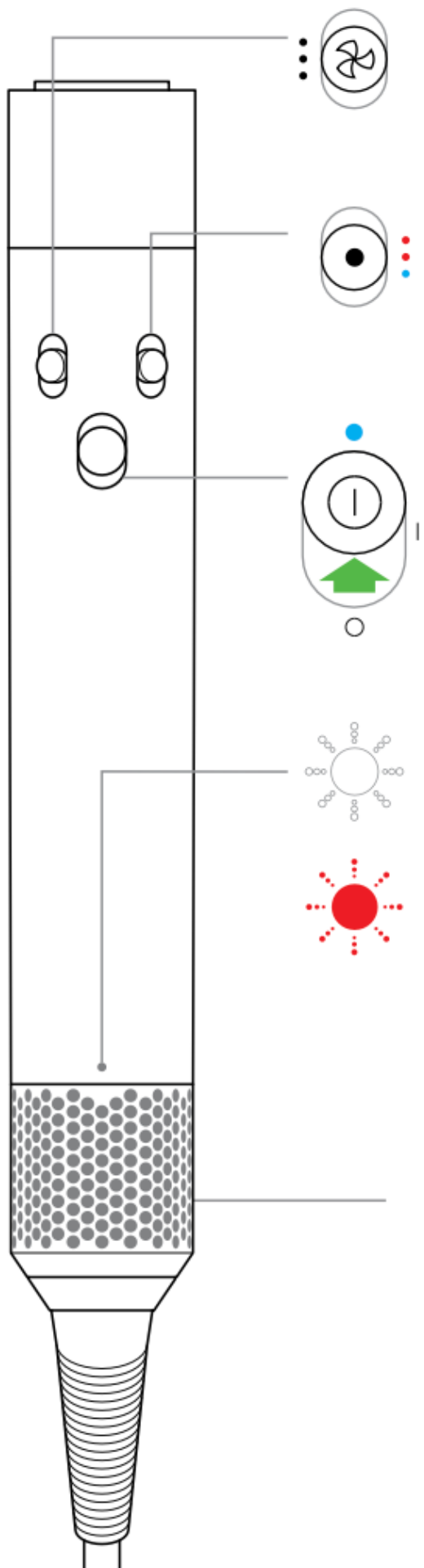

Управление воздушным потоком
3 скорости воздушного потока.

Регулировка температуры
настройки температуры воздушного потока и режим холодного обдува для завершения вашей укладки.

Включение, выключение и функция «Холодный обдув»
Чтобы перейти к укладке, сдвиньте переключатель к функции «Холодный обдув».

Индикатор
Очистите фильтр. Информацию см. в разделе «Регулярное обслуживание фильтра».

Если после очистки фильтра продолжает гореть красный индикатор, свяжитесь со службой поддержки компании Dyson.

Индикатор
Очистите фильтр. Информацию см. в разделе «Регулярное обслуживание фильтра».
Если после очистки фильтра продолжает гореть красный индикатор, свяжитесь со службой поддержки компании Dyson.

Светодиодные индикаторы расположены в нижней части ручки над клеткой фильтра.

Использование ваших насадок

Подключение насадки

Поворачивайте насадку на корпусе, пока она не зафиксируется.

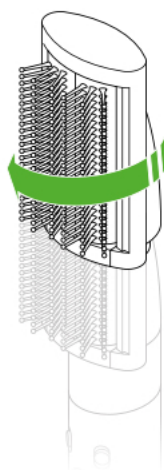

Замена насадок

Нажмите на рычаг фиксатора, чтобы освободить насадку для замены.

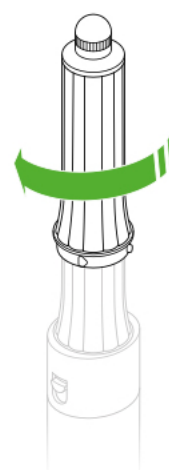
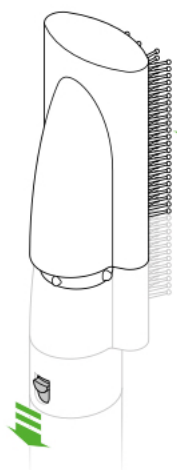

Холодный наконечник

В процессе эксплуатации насадка может нагреваться.

Для безопасной замены насадки держитесь за ее наконечник.

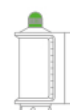
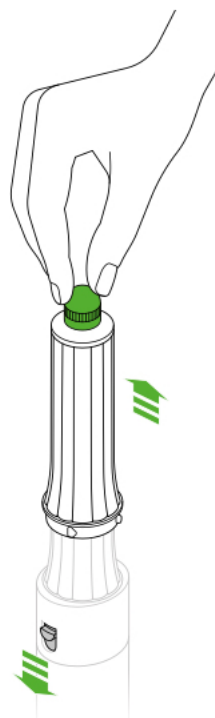

Насадка для сушки и сглаживания с эффектом Coanda



Цилиндрические насадки



Круглая щетка для создания объема

Будьте осторожны при обращении с нагретыми насадками.

Держите насадку только за указанную область.

Некоторые насадки требуют периодической чистки

Стайлинг

Насадка для сушки и сглаживания с эффектом Coanda

Перед укладкой предварительно высушите волосы почти до сухости.

Поставляется с двумя режимами (i) сушка (ii) разглаживание.

Используйте головку наконечника для переключения между этими двумя режимами.



Завивка волос

Шаг 1

Возьмите прядь волос и подведите к кончикам стайлера. Волосы начнут оборачиваться вокруг цилиндрической насадки.

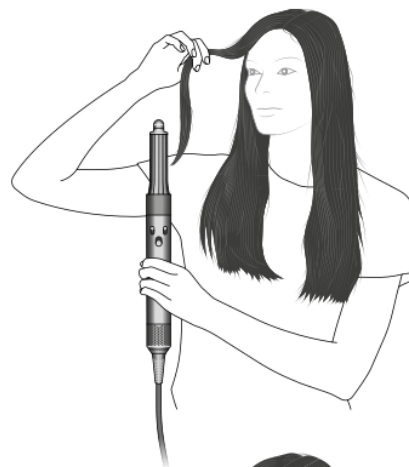

Шаг 2

Переместите стайлер к голове, не нужно крутить. Держите 15 секунд или пока не высохнет прядь.



Шаг 3

Сдвиньте переключатель к функции «Холодный обдув». Подержите 5-10 секунд, чтобы закрепить локоны.

Выключите стайлер и освободите локоны.

Чтобы изменить направление завитка, поверните наконечник на насадке как указано на фото.

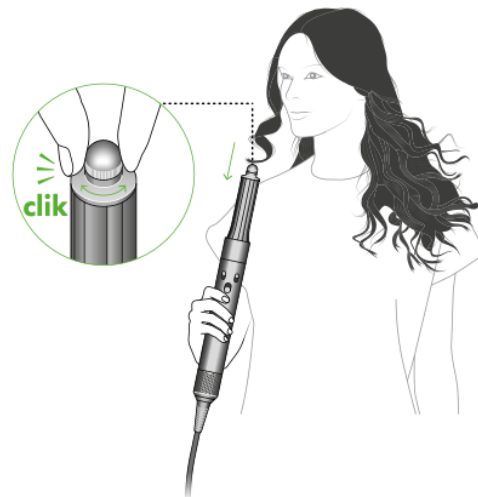

Придание формы

Используйте щетку для выпрямления

Шаг 1

Слегка подсушите волосы с использованием разглаживающей насадки с эффектом Coanda.

Шаг 2

Используйте щетку для выпрямления, чтобы разгладить волосы от корней до кончиков.

Советы:

Для того чтобы придать объем расчесывайте волосы с внутренней стороны волос при этом щетинки расчески должны быть направлены наружу.

Поверните кисть внутрь на концах, чтобы создать извилистую форму.

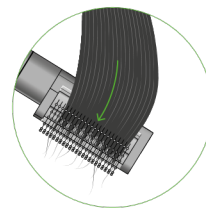
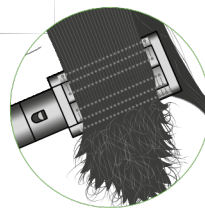
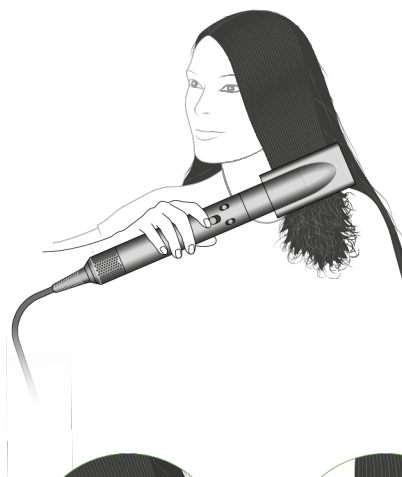

Сглаживание

Насадка для сушки и сглаживания с эффектом Coanda

Поверните холодный наконечник, чтобы выбрать режим сглаживания.

Пройдитесь по волосам, чтобы изменить направление воздушного потока.

Шаг 3

Используйте на сухих волосах, чтобы скрыть непослушные волосы.

Начните с макушки, положите насадку на волосы, пока они не притянутся, затем медленно пройдите скользящим движением до кончиков волос.

Для использования на сухих и прямых волосах.

Как пользоваться насадкой?

Приложите насадку к голове, пока не услышите щелчок и волосы не притянутся. Пройдитесь от корней к кончику, чтобы скрыть пушащие волосы.

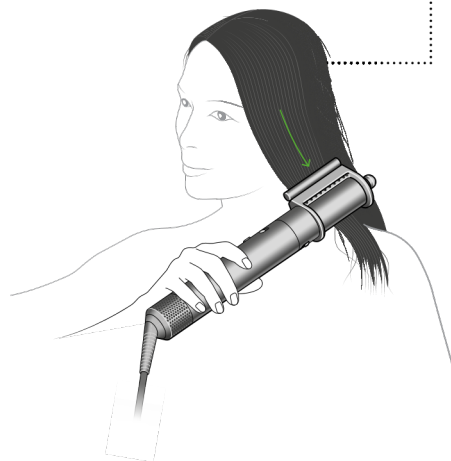
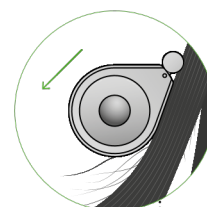

Регулярное обслуживание фильтра

Фильтр необходимо очистить при появлении белой мигающей индикации.

Перед очисткой фильтра отключите устройство от электрической сети и дайте ему остыть.

Стайлер Dyson Airwrap является высокотехнологичным продуктом для достижения отличного результата укладки.

Для поддержания эффективности на протяжении длительного времени необходимо защищать устройство от попадания пыли, волос и средств по уходу за ними в его внутренние компоненты. Для этого мы рекомендуем производить регулярное обслуживание устройства.

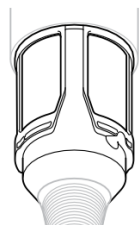

Сетка фильтра

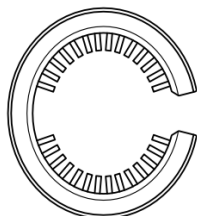

Щетка для
очистки фильтра

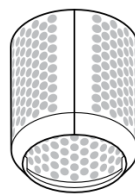

Решетка
фильтра

Шаг 1

Сдвиньте щетку для очистки фильтра на кабель и на решетку фильтра.

Вращательными движениями тщательно очистите решетку фильтра.

Снимите щетку для очистки фильтра

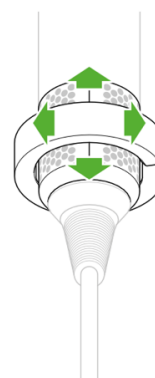

Шаг 2

Держите рукоятку устройства и потяните решетку фильтра вниз к кабелю.

Осторожно потяните и откройте решетку фильтра и снимите ее с кабеля.



Шаг 3

Промойте решетку фильтра теплой проточной водой.

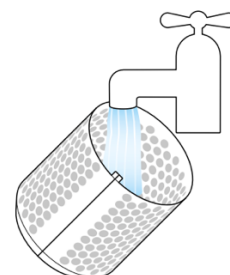

Шаг 4

Встряхните решетку фильтра, чтобы удалить излишки влаги, затем дайте высохнуть.

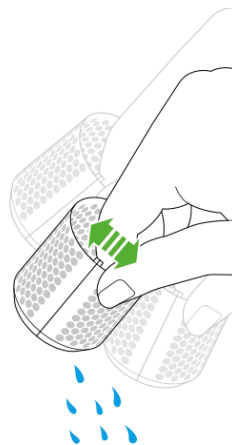

Шаг 5

С помощью вращательных движений и движений вверх и вниз очистите сетку фильтра с помощью щетки, полностью удалив всю грязь.

Не применяйте воду или химикаты для очистки сетки фильтра.

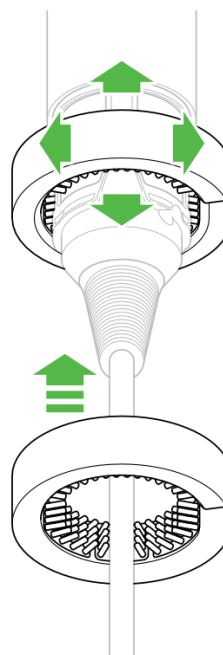

Шаг 6

Осторожно потяните решетку фильтра для ее открытия и наденьте на кабель.

Сдвиньте решетку фильтра по направлению к рукоятке и поворачивайте, пока она не зафиксируется на месте.



Не используйте устройство со снятой решеткой фильтра.