SHENZHEN FENDA TECHNOLOGY CO.,LTD,GUANGDONG,PRC
ADD: Fenda Hi-Tech Park, Zhoushi Road, Shiyan, Baoan, Shenzhen, Guangdong, PRC

F&D
SINCE 1993

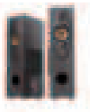

T-35X *User Manual*

2.0 Computer Multimedia Speaker

Внимание ①

* Не ползвайте продукта във влажна среда и при висока температура. Пазете от дъжд, изпускане, удар и други наранявания;
* За да избегнете електрически удар и други повреди, моля не отстранявайте десния панел с цел ремонт, без намесата на професионалисти;
* Ако в кутията попаднат частици или течности, моля веднага изключете захранването. При необходимост от ремонт се обърнете към оторизираните за целта организации;
* Изключете захранването и извадете кабела от контакта, когато системата не е в работен режим;
* Пазете от капки или струи вода; не поставяйте съдове, пълни с течности, върху горната част на продукта;
* Осигурете минимум 20мм разстояние на вентилатора от стена или други обекти; не блокирайте въздухоотвода;
* Пазете далеч от огън..

Съдържание на пакета

① Колонки 1set
② RCA to RCA кабел 1pc
③ 3.5mm to RCA кабел 1pc
④ Дистанционно 1pc
⑤ Ръководство 1pc
⑥ Свързващ кабел 1pc
⑦ Безжичен микрофон 1pc(опция)

② Схема на свързване на продукта

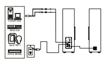

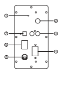

1. FM Ant.
2. Microphone Input
3. Audio input
4. Audio output
5. Power cable
6. Power switch
7. Optical input

Контрол на бутоните на панела ③

A. ⏻ Включване/Изключване.
B. Source: Смяна на BT,Optical,AUX,USB и FM режим.
C. ▶II/SCAN/ᛒ

(1). USB режим: кратко натискане за спиране/пускане на музиката.
(2). FM режим: кратко натиснете, за да стартирате автоматичното търсене - автоматично ще запази намерените честоти (канали).
(3). Bluetooth режим: продължително натискане, влизане в режим на сдвояване, дисплеят ще мига бързо.

D. ⏮

(1). USB режим: режим: кратко натискане за намаляване на силата на звука, дълго натискане, за да изберете предишна песен.
(2). FM режим: Кратко натискане за намаляване на силата на звука, дълго натискане, за да изберете предишна запаметена станция.
(3). Bluetooth режим: Кратко натискане, за да намалите силата на звука, дълго натиснете, за да изберете предишна песен.

E. ⏭

(1). USB режим: Кратко натискане, за да увеличите силата на звука, дълго натиснете, за да изберете следващата песен.
(2). FM режим: Кратко натискане, за да увеличите силата на звука, дълго натиснете, за да изберете следващата запаметена станция.
(3). Bluetooth режим: Кратко натискане, за да увеличите силата на звука, дълго натиснете, за да изберете следващата песен

Инструкция за функционален панел

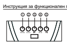

1. Standby button
2. Source button
3. Previous/CH-/Volume decrease button
4. Play/Pause/Bluetooth pairing/FM Auto scan
5. Next/CH+/Volume increase button

④ Дистанционно

Функции на клавишите на дистанционното управление

A. ⏻ : включване/изключване.
B. Source: превключване между BT,Optical,AUX,USB и FM режим.
C. 🔇 : изключване или включване на звука.
D. 🔉🔊 : увеличаване или намаляване на звука
E. Tune+/-: FM mode:
Фина настройка: кратко натискане, за да увеличите или намалите една стъпка (100Khz), **ръчна настройка**: продължителното натискане на този клавиш работи за ръчна настройка.
F. MEM: Кратко натискане , за да съхраните настроената станция чрез фина или ръчна настройка.
G. Scan: FM режим: Кратко натискане, за да стартирате автоматичното търсене -автоматино запаметяване на намерените честоти (канали)
H. Enter: потвърдете избора и се върнете на главния екран.
I. 0~9 цифрови клавиши:
1. USB източник: директно натиснете цифрови клавиши през дистанционното, за да изберете любимата си песен, ако знаете номера на песента в папката. Системата автоматично ще възпроизведе последната песен от папката, ако натиснете номер над номера на песента от тази папка.
2. FM източник: директно натиснете цифрови клавиши през дистанционното, за да изберете любимата си станция, ако знаете номера на станцията (1 ~ 100). Или натиснете 3 или 4 цифри честота, за да възпроизведете тази станция, например, 1026 за 102.6 MHz станция.

J. ▶II : USB и BT източник, пускане и спиране.
K. ⏮ :
a. USB режим: кратко натиснете, за да изберете предишна песен, и дълго натиснете, за да изберете предишна папка.
b. T Режим: Кратко натиснете, за да изберете предишна песен.
c. FM режим: кратко натиснете, за да изберете предишна запаметена станция.

Remote control ⑤

L. ⏭ :
a. USB режим: кратко натиснете, за да изберете предишна песен, и дълго натиснете, за да изберете предишна папка.
6. T Режим: Кратко натиснете, за да изберете.
FM режим: кратко натиснете, за да изберете предишна запаметена станция.

M. ᛒ кратко натискане до режим Bluetooth и продължително натискане на влизане в режим на сдвояване, дисплеят ще се размине бързо.
N. Reset: кратко натискане за нулиране на текущия режим и продължително натискане ще направят настройките по подразбиране.
O. TRE+: увеличаване treble level.
P. TRE-: намаляване treble level.
Q. SS+: увеличаване bass level.
R. ASS-: намаляване bass level.
S.ECHO +/-: кратко натискане, за да увеличите и намалите обема на ECHO.
T.MIC +/-: кратко натискане, за да увеличите и намалите силата на звука на микрофона.

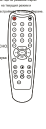

⑥ Ръководство за експлоатация

Възпроизвеждане чрез Bluetooth

Основни изисквания

1. Bluetooth трябва да се активира на мобилното устройство, което искате да свържете с F&D T-35X
2. Мобилното устройства трябва да поддържа Bluetooth A2DP
3. Устройството трябва да бъде с обхвата на Fenda T-35X(max.10m)

Необходимо е да се спазват стъпки

4. Изберете ᛒ вход
5. Дълго натискане ᛒ
6. bt ще се появи на дисплея
7. Имате 30 сек да регистрирате мобилното си устройство
8. Стартирайте търсенето на вашето мобилно устройство
9. Ако мобилното устройство изисква код за достъп, моля въведете 0000
10. След потвърждение връзката ще се извърши автоматично и bt ще се появи на дисплея
11. *Моля отбележете*

1. устройството, което е най-скоро е свързано към системата за развойни и технологични връзки, се свързва автоматично, когато Bluetooth е активиран и е избран входът за Bluetooth възпроизвеждане. В този случай bt съобщението ще се появи.
2. Започнете възпроизвеждането на носител на вашето мобилно крайно устройство и звукът ще се генерира автоматично от F&D

USB режим

1. Включете USB драйвер
2. Четец на карти, поддържащ максимум 32 GB, както и декодиране на двойни формати MP3 / WMA
3. Пуснете музика (вижте функцията за дистанционно управление)

⑦

AUX режим

1. Натиснете кратко, за да превключите аудио източника в режим AUX. Свържете високоговорителя с аудио източник чрез сигнален кабел (изходен интерфейс на устройства като телевизор, компютър, мобилни телефони и т.н.).
2. Регулирайте силата на звука по време на възпроизвеждане на музика.

Optical режим

1. Натиснете кратко, за да превключите аудио източника в оптичен режим. Свържете високоговорителя с аудио източник чрез оптичен сигнален кабел
2. Регулирайте силата на звука, докато възпроизвеждате музика
3. За да възпроизведете добре цифрово оптично аудио на T-35X, моля, не забравяйте да зададете "PCM режим" като цифров изход на вашите устройства, като Blue-ray DVD, TV и Video плейър и т.н. По-долу като пример:

⑧ Спецификации

Output power (RMS): 80W(40WX2)
Speaker Unit:
Tweeter: 1"
Full-range speaker: 4" 4Ω
Subwoofer: 8" 4Ω
Frequency response: 20Hz-20KHz
S/N Ratio: ≥75dB
Separation: ≥45dB
Unit size: W170XD265XH612mm
Power: 100-240V~50/60Hz 1.5A

Разрешаване на проблеми

[illegible]	[illegible]	[illegible]
[illegible]	[illegible]	[illegible]
[illegible]	[illegible]	[illegible]
[illegible]	[illegible]	[illegible]
[illegible]	[illegible]	[illegible]
	[illegible]	[illegible]
	[illegible]	[illegible]
	[illegible]	[illegible]
	[illegible]	[illegible]

Правилно изхвърляне на този продукт

Информация за рециклиране: Този символ върху устройството, батерията, документацията и опаковката указва,че при изхвърлянето на устройството трябва да спазвате разпоредбите за отпадъци от електрическо и електронно оборудване (WEEE). Съгласно разпоредбите устройството,неговите батерии и акумулатори, както и електрическите и електронните му принадлежности трябва да се изхвърлят отделно в края на експлоатационния им срок. Не изхвърляйте устройството заедно с несортирани битови отпадъци, тъй като това би било вредно за околната среда. За да изхвърлите устройството, то трябва да бъде върнато в точката на продажба или предадено в местен център за рециклиране.
Свържете се с местната служба за изхвърляне на битови отпадъци за подробности относно рециклирането на това устройство. За да се предотврати евентуална вреда за околната среда или човешкото здраве от неконтролирано изхвърляне на отпадъци, рециклирайте го отговорно, за да насърчите устойчивото повторно използване на материалните ресурси.