РУКОВОДСТВО **ПОЛЬЗОВАТЕЛЯ**

HANZŌ

УВЛАЖНИТЕЛЬ ВОЗДУХА

HANZO Z6 Pro

Теплый пар

УФ-очистка

Wi-Fi



Содержание

Детали устройства 2
Принцип работы 3
Функции устройства 5
Меры предосторожности 8
Уход и чистка 10
Комплектация 11
Технические характеристики 12
Устранение неполадок 13
Утилизация 14
Контакты 14
Другие продукты компании 14

Детали устройства

1. Форсунка
2. Крышка
3. Крышка распылителя
4. Корпус
5. Дисплей
6. Фильтр для воды
7. Бак для воды
8. Колеса
9. УФ-лампа
10. Водосливное отверстие
11. Испаритель
12. Отверстие вентилятора
13. Провод питания
14. Ручка
15. Водозаборное отверстие
16. Поплавок
17. Шумоподавитель
18. Нагревательная пластина
19. Пульт ДУ

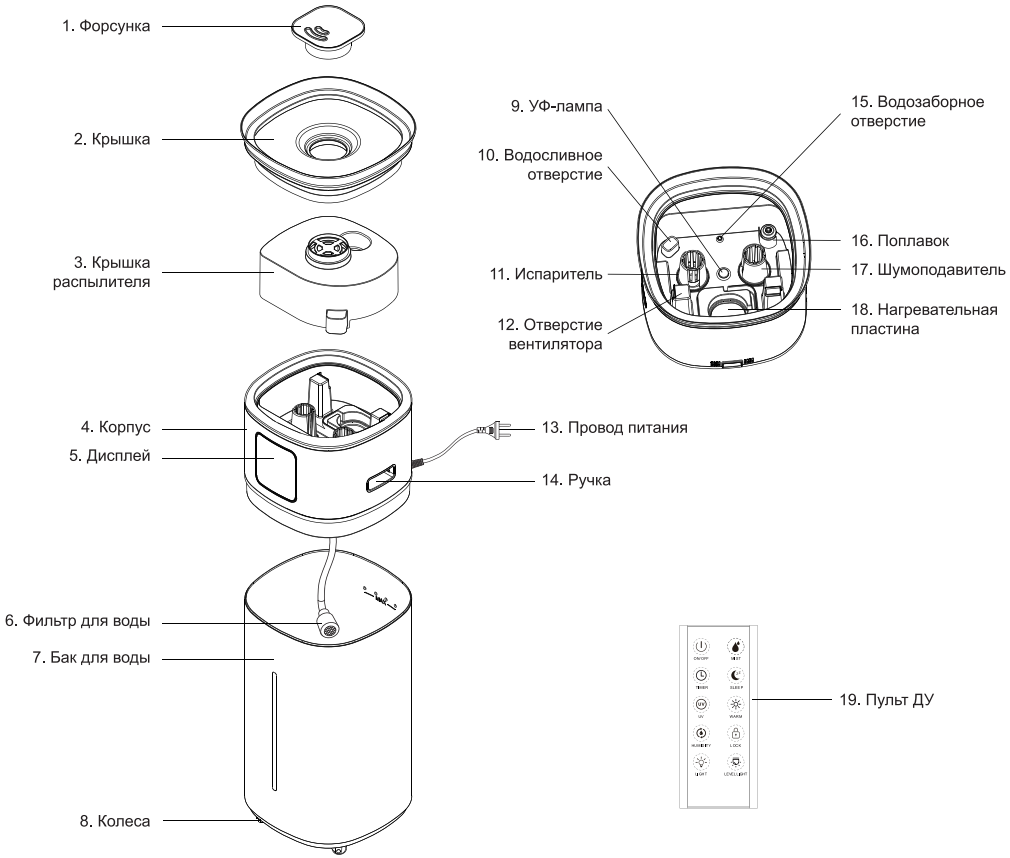

Принцип работы

Принцип работы увлажнителя воздуха заключается в распылении мельчайших частиц воды, которые образуют пар. Устройство обеспечивает вибрацию в 1.7 миллионов колебаний в секунду для создания частиц воды размером 1–5 микрон и равномерно распределяет влагу через вентиляционное отверстие.

1. Поместите увлажнитель на ровную поверхность, затем заполните бак для воды до отметки MAX одним из двух предложенных способов (см. ниже).

2. Поместите крышку/корпус на место, подключите увлажнитель к сети и нажмите на кнопку **ON/OFF** на панели устройства. Начинайте наслаждаться.

3. Когда вода в баке закончится, устройство автоматически отключится. Чтобы повторно наполнить бак, сперва отсоедините устройство от сети!

Два способа наполнения бака для воды

Способ 1.

Извлеките корпус, наполните бак для воды.
ЭТО РЕКОМЕНДОВАННЫЙ СПОСОБ.

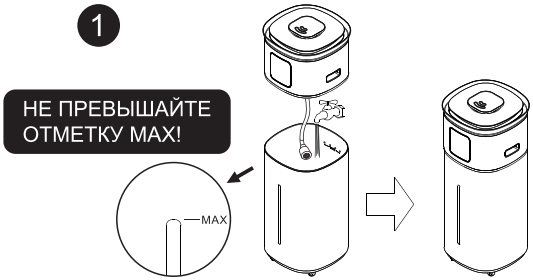

Способ 2.

Снимите верхнюю крышку и крышку распылителя и залейте воду в отсек распылителя — вода стечет в бак.



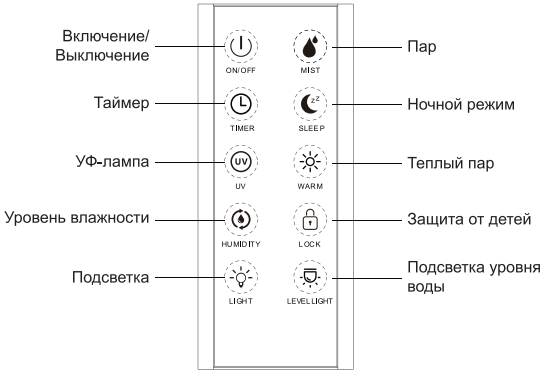

Пульт ДУ

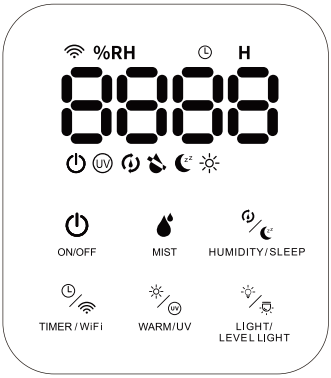

При первом подключении устройства к сети загорится ЖК-дисплей, затем на нем останется гореть только индикатор кнопки включения: устройство перейдет в режим ожидания.

Дистанционное управление

1. Замена батареек: нажмите и вытащите батарейку. Поместите новую литиевую батарею CR2025+ сверху.

2. Работа пульта ДУ: пульт функционирует в пределах пяти метров под углом примерно 45 градусов.

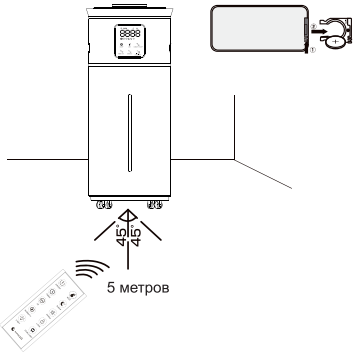

Функции устройства

ВКЛЮЧЕНИЕ/ВЫКЛЮЧЕНИЕ

Нажмите на кнопку , чтобы включить устройство. ЖК-дисплей покажет текущий уровень влажности. Насос начнет откачивать воду из бака. Этот процесс займет ~ 1 минуты, во время которых все функции устройства будут недоступны. После завершения забора воды устройство начнет подавать пар в режиме второго уровня; другие функции станут доступными.



ПАР

Нажмите на кнопку, чтобы выбрать уровень интенсивности распыления пара от первого до третьего. Дисплей отобразит выбранный уровень.

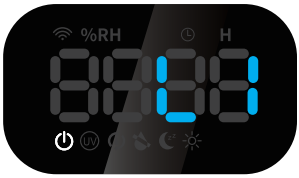

ВЛАЖНОСТЬ

Нажмите на кнопку с соответствующей иконкой, чтобы установить целевую влажность от 45 % до 95 %. Каждое нажатие позволит увеличить уровень влажности на 5 %. При достижении установленного показателя увлажнитель будет автоматически выключаться. Если уровень влажности снизится более чем на 5 %, устройство возобновит работу в данном режиме.



ТАЙМЕР

Нажмите на кнопку с соответствующей иконкой, чтобы запустить таймер подачи пара на период от 1 до 12 часов. Установленное время будет показано на дисплее. Когда время работы закончится, увлажнитель выключится автоматически. Таймер не может быть установлен, если в устройстве нет воды.

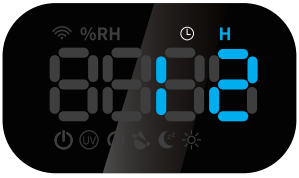

ЗАЩИТА ОТ ДЕТЕЙ

Нажмите и удерживайте кнопку включения в течение трех секунд, чтобы заблокировать или разблокировать панель управления.



СЕТЬ WI-FI

Нажмите и удерживайте кнопку с соответствующей иконкой в течение трех секунд, чтобы сбросить настройки сети Wi-Fi. На дисплее замигает иконка Wi-Fi, после этого увлажнитель можно подключить к мобильному приложению Hanzo IQ Home. После успешного подключения иконка Wi-Fi будет гореть непрерывно.



НОЧНОЙ РЕЖИМ

Нажмите и удерживайте кнопку с соответствующей иконкой в течение трех секунд, чтобы активировать ночной режим. При включении данного режима все индикаторы на дисплее погаснут, интерьерная подсветка и подсветка уровня воды будут отключены. При нажатии на любую кнопку дисплей включится на три секунды и снова погаснет. Для отключения ночного режима активируйте любую другую функцию.



ТЕПЛЫЙ ПАР

Нажмите на кнопку с соответствующей иконкой, чтобы включить или выключить функцию теплого пара. Нагрев пара работает только во время распыления. Сварить пельмени в увлажнителе не получится — при отсутствии распыления эта функция выключится.



УФ-ОЧИСТКА



Нажмите и удерживайте кнопку с соответствующей иконкой, чтобы включить или выключить УФ-лампу для очистки воды. Данная функция работает только во время подачи пара.

Преимущества лампы УФ-стерилизатора

1. Не производит токсичных или вредных побочных продуктов и не превышает содержание усвояемого органического углерода в воде.
2. Обладает высокой бактерицидной эффективностью, что обеспечивает безопасную и надежную работу.
3. Дезинфекция зависит от температуры воды и эффективнее при низком уровне водородного показателя.
4. Может уменьшить неприятные запахи.
5. Низкое энергопотребление.

ИНТЕРЬЕРНАЯ ПОДСВЕТКА

Нажмите на кнопку с соответствующей иконкой, чтобы включить интерьерную подсветку. Первое нажатие включит авторежим, при котором цвета подсветки будут сменять друг друга. Нажимайте на кнопку повторно, чтобы выбрать один из семи цветов. При восьмом нажатии на кнопку подсветка выключится.

ПОДСВЕТКА УРОВНЯ ВОДЫ

Нажмите и удерживайте кнопку с соответствующей иконкой в течение трех секунд, чтобы включить или выключить подсветку уровня воды.

ОТКЛЮЧЕНИЕ ПРИ ОТСУТСТВИИ ВОДЫ



При низком уровне воды устройство автоматически прекращает работу. При этом загорается красный индикатор нехватки воды на дисплее. Выключите устройство, выньте вилку из розетки и наполните бак водой.

ВНИМАНИЕ

При низком уровне воды в стоке все функции автоматически отключаются, устройство выключается. На дисплее будет гореть только индикатор нехватки воды, выделенный красным цветом.
При низком уровне воды в баке насос продолжит работать 3–5 секунд. Необходимо выключить питание и наполнить бак водой.

Меры предосторожности

Перед использованием данного устройства внимательно прочтите инструкцию по безопасности. Соблюдайте все меры предосторожности: любые действия, противоречащие данному руководству, могут привести к повреждению устройства.

1. Увлажнитель воздуха предназначен для использования в бытовых целях и не должен применяться в коммерческих и промышленных целях. Не пытайтесь модифицировать или изменять его конструкции: это приведет к отмене гарантии.
2. Не пытайтесь разбирать или ремонтировать устройство самостоятельно. Обратитесь в сервисный центр в случае неисправности или необходимости обслуживания.
3. Во избежание риска поражения электрическим током не вынимайте вилку из розетки мокрыми руками.
4. Не повреждайте, не связывайте узлом, не придавливайте шнур питания тяжелыми предметами. При повреждении шнура питания обратитесь в сервисный центр.
5. Не снимайте верхнюю крышку во время работы устройства. Не прикасайтесь к воде в отсеке с распылителем и к самому распылителю.
6. Устройство предназначено для использования только внутри помещения.
7. Не переворачивайте прибор во включенном состоянии и с водой внутри во избежание возгорания внутренних электронных компонентов.
8. Поставьте увлажнитель в недоступное для детей место. Не позволяйте детям пользоваться устройством во избежание несчастных случаев.
9. Отключайте устройство от сети при доливе воды или очистке. При очистке избегайте попадания воды внутрь устройства.
10. Подключайте прибор непосредственно к электрической розетке переменного тока напряжением 220 В.
11. Используйте увлажнитель в условиях комнатной температуры (5 ºС ~ 40 ºС).
12. Не размещайте увлажнитель на деревянном полу: покрытие может испортиться из-за избыточного количества влаги.

13. Разместите увлажнитель на расстоянии двух метров от мебели, электроприборов, стен или любого источника тепла.
14. Заливайте в бак устройства воду температурой не выше 40 ºС.
15. Не кладите в бак для воды металлические предметы, не добавляйте химикаты и моющие средства.

ВНИМАНИЕ!
Вода может вытекать из отверстия при перемещении устройства.

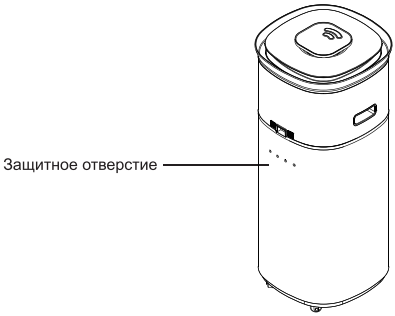

Использование УФ-лампы

Это устройство содержит УФ-лампу. Неправильное использование устройства или повреждение УФ-лампы может стать причиной опасного излучения. Даже малое УФ-излучение может вызвать повреждение глаз и кожи.

1. Запрещается открывать крышку при использовании УФ-излучения, чтобы не навредить глазам и коже.
2. Мутность воды и твердые частицы в ней оказывают сильное влияние на УФ-стерилизацию, а именно препятствуют прохождению ультрафиолетового света при стерилизации. Для предотвращения снижения эффекта дезинфекции регулярно очищайте отсек распылителя и меняйте воду.
3. Детям запрещено управлять устройством. Пожалуйста, держите его в недоступном для детей месте.
4. Перед использованием устройства убедитесь, что крышка УФ-лампы не повреждена.
5. Если УФ-лампа повреждена, не используйте устройство. Обратитесь в сервисный центр для ремонта.
6. Будьте осторожны при чистке или использовании устройства, чтобы не повредить УФ-лампу.

Правила и условия перевозки

Перевозка устройства производится в заводской упаковке в крытых транспортных средствах.

Безопасная утилизация

1. Это устройство нельзя утилизировать как бытовые отходы. Электронное оборудование содержит материалы, которые могут быть вредны для окружающей среды.
2. Передайте устройство в специализированный пункт сбора бытовой техники и электроники для последующей утилизации.

Уход и чистка

1. Каждую неделю очищайте бак для воды и распылитель. Перед очисткой убедитесь, что устройство отключено от сети.
2. Не используйте жесткие щетки и химические моющие вещества для очистки увлажнителя.
3. Для очистки внешней поверхности увлажнителя протрите ее мягкой влажной тканью.
4. Не забывайте регулярно менять воду в увлажнителе.
5. Если увлажнитель не используется в течение длительного времени, опустошите и просушите бак для воды и отсек с распылителем.

Рекомендуемый метод удаления накипи

При длительном использовании в отсеке с распылителем и на самом распылителе образуется накипь, которая препятствует корректной подаче пара. Рекомендуется очищать отсек от накипи каждую неделю.

1. Перед очисткой убедитесь, что устройство не подключено к сети.
2. Насыпьте лимонную кислоту в бак для воды и в отсек с распылителем, затем добавьте теплую воду (примерно 60 ºС) и подождите 5–10 минут, пока кислота полностью не растворится.
3. При помощи мягкой щетки очистите отсек с распылителем, затем протрите его мягкой влажной тканью.
4. Той же щеткой очистите бак для воды и ополосните его чистой водой.

Внимание! Избегайте попадания воды в отверстие вентилятора: это может вызвать короткое замыкание и повреждение электронной платы.

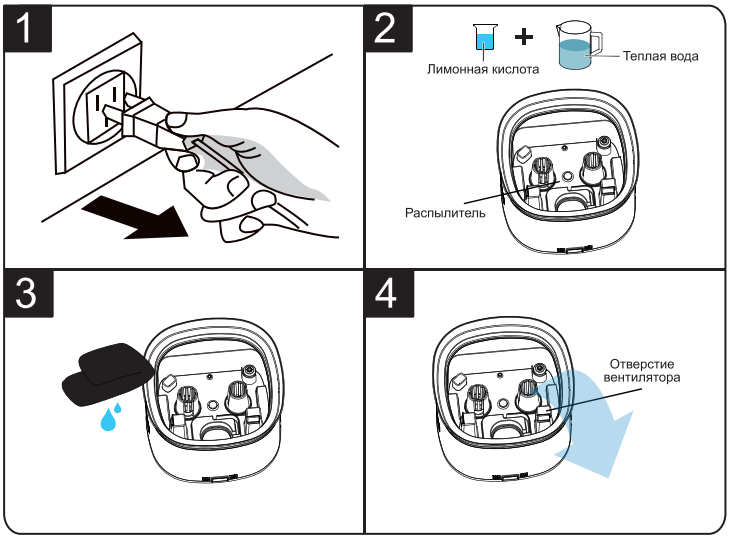

Комплектация

Увлажнитель воздуха HANZO Z6 Pro	1 шт
Щеточка для очистки бака	1 шт
Руководство пользователя	1 шт
Гарантийный талон	1 шт
Пульт ДУ	1 шт

Технические характеристики

Модель	HANZO Z6 Pro
Наименование устройства	Ультразвуковой увлажнитель
Входное напряжение	100–240 В
Частота	50–60 Гц
Номинальная мощность	90 Вт (холодный пар); 310 Вт (теплый пар)
Емкость	20 л
Расход жидкости	700–1000 мл/ч
Уровень шума	≤ 35 дБ
Функции	«Увлажнение», «Разноцветная интерьерная подсветка», «Таймер на 1-12 часов», «Теплый пар», «Подсветка уровня воды», «УФ-лампа», «Подключение к мобильному приложению», «Защита от детей (Child Lock)»

Устранение неполадок

Неисправность	Причина	Решение
Пар не выходит из устройства.	Устройство не подключено к сети.	Включите устройство в розетку.
	Устройство не включено.	Включите устройство.
	В баке нет воды.	Добавьте воду в бак.
	Вода грязная или ее давно не меняли.	Налейте в бак чистую воду.
Вода источает неприятный запах.	Новое устройство было плотно закрыто, и производственный запах не выветрился.	Откройте бак для воды и оставьте его проветриваться в течение 12 часов перед повторным использованием.
	Воду в баке давно не меняли.	Налейте в бак чистую воду.
Устройство работает слишком шумно.	Корпус устройства установлен неправильно.	Корректно установите корпус на бак для воды.
	В баке недостаточно воды, из-за этого насос работает громче.	Добавьте воды в бак.
	Устройство резонирует с поверхностью, на которой установлено.	Поместите устройство на твердую и устойчивую поверхность.
Объем выходящего пара слишком маленький.	На распылителе находятся посторонние предметы.	Проверьте, не присутствуют ли в распылителе посторонние предметы.
	На распылителе образовалась накипь.	Очистите распылитель и замените воду в увлажнителе.
	Вода слишком холодная.	Добавьте в бак немного теплой воды.

Утилизация

Это устройство нельзя утилизировать как бытовые отходы. Утилизируйте устройство в авторизованном пункте сбора вторичного использования электроприборов.

Контакты

Позвоните в нашу службу поддержки клиентов:
+7 (495) 414-10-37

Или напишите на электронную почту нашей службе поддержки клиентов:
support@hanzo.group

Купить расходные материалы на официальном сайте:
www.hanzo.group

Другие продукты компании

Увлажнитель воздуха HANZO Z2



- Низкий уровень шума
- Цветная подсветка
- Функция ароматизации

Увлажнитель воздуха HANZO Z4



- Производительность до 470 мл/ч
- Бак 10 литров
- УФ-очистка воды

Очиститель воздуха HANZO Z14



- Пятиступенчатая очистка
- HEPA-фильтр
- Функция ионизации

Для заметок

HANZŌ

Число на этом знаке означает, что продукт имеет безопасный для окружающей среды период в 10 лет (при условии нормальной эксплуатации).

Купить расходные материалы на официальном сайте:

Продукция успешно прошла все необходимые оценки в соответствии с техническими регламентами Таможенного союза.

Дата производства указана на упаковке.

Гарантийное обслуживание осуществляется согласно прилагаемому гарантийному талону.

Телефон сервисного центра: 8 (495) 414-10-37
e-mail: support@hanzo.group
Для обращения по гарантийным и иным техническим вопросам заполните форму по ссылке: www.hanzo.group/support

Designed by Hanzo Group. Assembled in PRC.
Организация, уполномоченная изготовителем на принятие претензий:
ООО «Ханзо Рус».
Тел.: 8 (499) 113-12-76
e-mail: info@hanzo.group

EAC

HANZŌ

www.hanzo.group