FROSTWAVE SS

240 MM LIQUID COOLING SYSTEM

ARDOR GAMING

ARDOR GAMING Frostwave 240 SS
Сұйық салқындату жүйесі
Пайдалану бойынша нұсқаулық

Құрметті сатып алушы! Сеніміңіз үшін рахмет! Біздің команда сіздің компьютерлік ойындарға деген құштарлығыңызды толық бөліседі, сондықтан біз геймерлерге арналған аксессуарларымызбен сіздің ойын тәжірибеңіз ұмытылмас болуы үшін бар күшімізді саламыз. Жаңа жеңістер мен ең жарқын әсерлер тілейміз!

Сақтық шаралары

- Құрылғының құрылымына ешқандай өзгеріс енгізбеңіз.
- Құрылғы коммерциялық мақсатта пайдалануға арналмаған.
- Құрылғы балаларға және физикалық, сезу немесе ақыл-ой мүмкіндіктері шектеулі адамдарға, олардың қауіпсіздігіне жауапты басқа адамдардың бақылауы болған жағдайларды қоспағанда, пайдалануға арналмаған. Балаларға құрылғымен ойнауға рұқсат бермеңіз.
- Құрылғыны ашпаңыз және оны өз бетіңізше жөндемеңіз.
- Қызмет көрсету мен жөндеуді тек уәкілетті қызмет көрсету орталығының білікті мамандары ғана жүргізуі тиіс.

Құрастыру

A 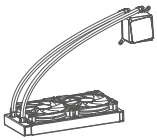 Сұйық салқындату жүйесі	B  Intel үшін артқы тақта	C 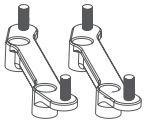 AMD үшін бекіту
D  Термопаста	E  Бұрама 4 дана	G1  240/280 корпус бұрамалары: 8 дана 360: 12 дана
G2  AMD үшін бекіту бұрамасы 4 дана	G3  Intel өзегін бекітуге арналған бұрама 4 дана	G4  2011 өзегін бекітуге арналған бұрама 4 дана

Intel

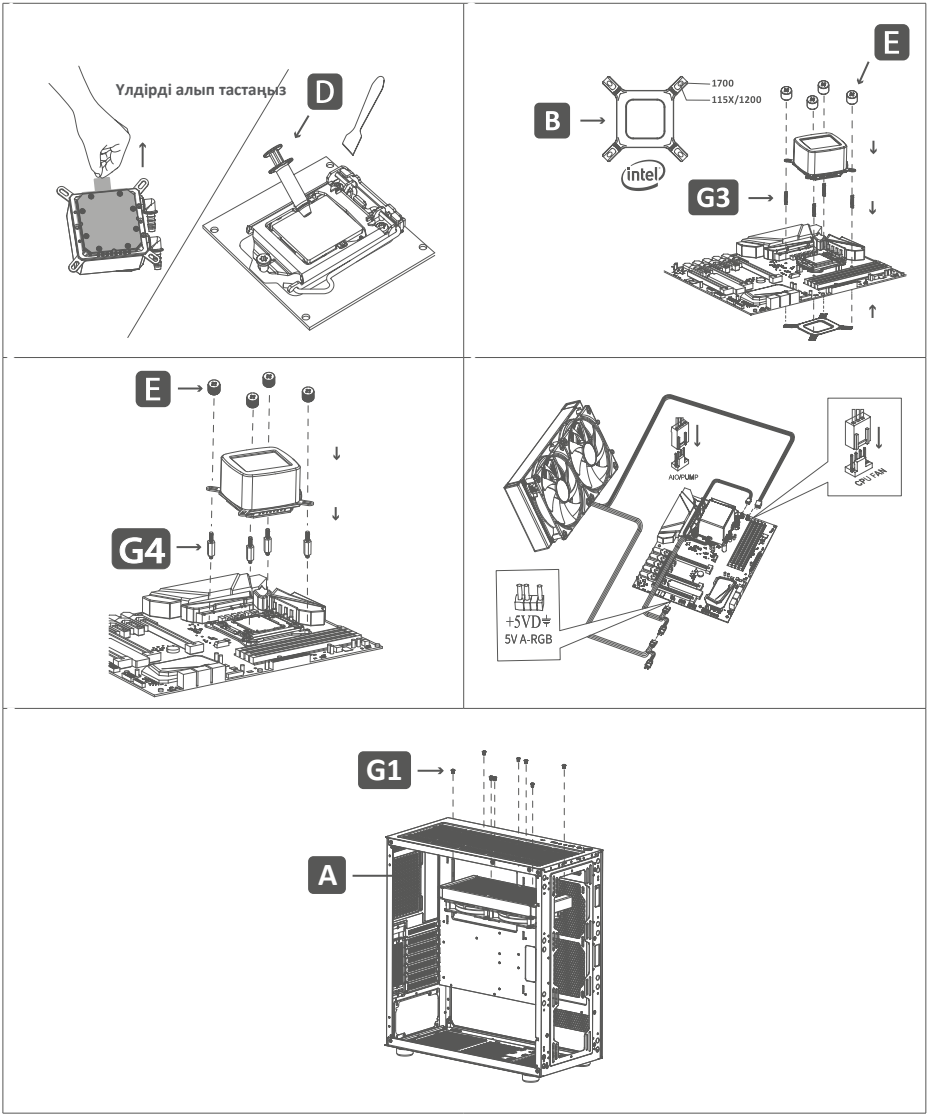
Үлдірді алып тастаңыз
D
E
B
1700
115X/1200
intel
G3
E
G4
AIOPUMP
SPI-FAN
+5VD
5V A-RGB
G1
A

AMD

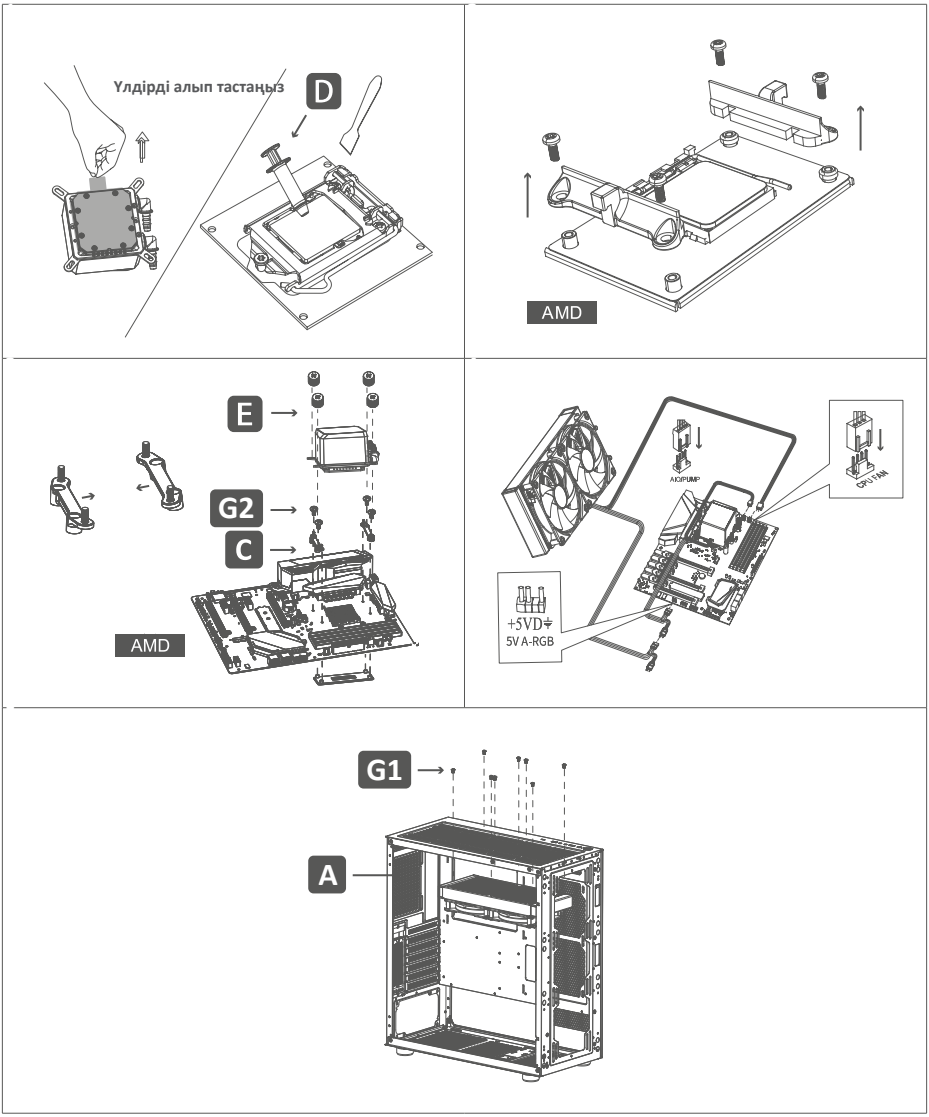
Үлдірді алып тастаңыз
D
AMD
E
G2
C
AMD
A1(PUMP
CPU FAN
+5VD
5V A-RGB
G1
A

Техникалық сипаттамалар

- Сауда белгісі: ARDOR GAMING
- Үлгісі: SS
- Желдеткіш өлшемдері: 120 x 120 x 25 мм
- Желдеткіштер саны: 2 дана
- Радиатор өлшемі: 240 мм
- Айналу жылдамдығын автоматты реттеу (PWM): бар
- Макс. шу деңгейі: 35,4 дБА
- Артқы жарық түрі: ARGB
- Артқы жарық режимдерінің саны: 9
- Макс. ауа ағыны: 76,67 CFM
- Макс. статикалық қысым: 19,3 Па
- TDP: 250 Вт
- Мойынтірек түрі: сырғанау мойынтірегі (гидродинамикалық)
- Артқы жарық қосқышының түрі: 5V 3-Pin ARGB
- Айналу жылдамдығы: 900–1800 ± 200 айн/мин
- Түтіктер ұзындығы: 350 ± 10 мм
- Желдеткіштердің қуат параметрлері: 12 В; 0,33 А ± 10%
- Желдеткіштің қуат қосқышының түрі: 4-Pin PWM
- Артқы жарықтың қуат параметрлері: 5 В; 0,28 А
- Сорғының қуат қосқышының түрі: 3-Pin
- Радиатордың қуат параметрлері: 12 В, $\leqq$ 0,35 А
- Сорғының өлшемдері: 66,7 × 86,5 × 53,8 ± 1 мм
- Үйлесімділік:
    - Intel: 115X/1366/2011/1700/1200;
    - AMD: AM4/AM5

Жинақталым

- Желдеткіш — 2 дана
- Сорғы
- Түтіктер
- Бекіту жинағы
- Пайдалану бойынша нұсқаулық

Кепілдік туралы ақпарат

Өндіруші бүкіл кепілдік мерзімі ішінде құрылғының үздіксіз жұмыс істейтініне, сондай-ақ материалдар мен құрастырымда ақаулар болмайтынына кепілдік береді. Кепілдік мерзімі өнім сатып алынған сәттен бастап есептеледі және жаңа өнімдерге ғана қолданылады. Кепілдікті қызмет көрсету өнім пайдаланушы нұсқаулығына сәйкес пайдаланылған жағдайда, кепілдік мерзімі ішінде тұтынушының кінәсінсіз істен шыққан элементтерді тегін жөндеуді немесе ауыстыруды қамтиды. Элементтерді жөндеу немесе ауыстыру уәкілетті қызмет көрсету орталықтарының аумағында жүргізіледі.

Кепілдік мерзімі: 12 ай. / **Пайдалану мерзімі:** 24 ай.

Қызмет көрсету орталықтарының өзекті тізімі келесі мекенжай бойынша: https://www.dns-shop.kz/service-center/

Кәдеге жарату

Өнімнің қызмет ету мерзімі аяқталғаннан кейін оны қарапайым тұрмыстық қоқыспен бірге тастауға болмайды. Оның орнына, ол федералды немесе жергілікті заңдарға сәйкес кейіннен қайта өңдеу және жою үшін электр және электронды жабдықтарды тиісті қабылдау пунктіне кәдеге жаратуға тапсырылады. Осы өнімді дұрыс кәдеге жаратуды қамтамасыз ете отырып, сіз табиғи ресурстарды үнемдеуге көмектесесіз және дұрыс емделмеген жағдайда қоршаған ортаға және адамдардың денсаулығына зиян келтірмеуге көмектесесіз. Бұл өнімді қабылдау және кәдеге жарату орындары туралы толығырақ ақпаратты жергілікті муниципалды органдардан немесе тұрмыстық қоқыстарды шығаратын кәсіпорыннан алуға болады.

Қосымша ақпарат

Өндіруші: Гуанчжоу Аоцзе СайенсЭндТэкнолоджи Ко., Лтд. В ғимараты және 901-кеңсе, 1-ғимарат, Минчжу даңғылының оңтүстігі №30, Минчжу өнеркәсіптік паркі, Цунхуа ауданы, Гуанчжоу қ., Гуандун пров., Қытай.

Импорттаушы / Қазақстан Республикасында талаптар қабылдайтын заңды тұлға: «DNS QAZAQSTAN (ДНС КАЗАХСТАН)» ЖШС, Астана қ., Сарыарқа ауданы, Сарыарқа даңғ., 12 ғим., Қазақстан Республикасы.

Электрондық пошта мекен-жайы: info@dns-shop.kz

Сипаттамалар, өнім туралы ақпарат, оның жинақталымы мен функционалдығы пайдаланушыға алдын-ала ескертусіз өзгертілуі мүмкін.

Өндіріс күні пайдаланушы нұсқаулығының орыс тіліндегі нұсқасында көрсетілген.

V.5

ТОЛЫҒЫРАҚ БІЛІҢІЗ: ARDOR-GAMING.COM
VK.COM/ARDOR_GAMING

ARDOR-GAMING.COM

VK.COM/ARDOR_GAMING