ГАРНИТУРА JLAB EPIC WORK

ВЫБЕРИТЕ СПОСОБ ПОДКЛЮЧЕНИЯ

USB-C DONGLE

1. **Подключите адаптер напрямую к зарядной док-станции или напрямую к ПК/Mac.**

Не делайте это через адаптеры или любые хабы. Это соединение

перекрывает любые соединения Bluetooth.

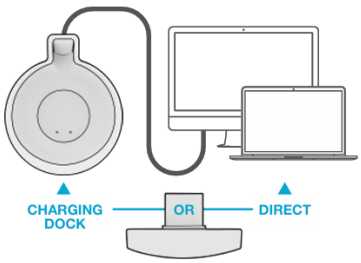

2. **Включите Epic Work, нажав и удерживая кнопку 3 секунды.**



3. **Проверьте настройки вашего устройства.**

НАСТРОЙКА DONGLE С ПК (WINDOWS 7/8/10/11)

1. В меню «Пуск» выберите «Панель управления».

2. В панели управления выберите значок «Звук».

3. Выберите вкладку «Запись» и выберите «JLab Epic Work ANC».

4. Выберите вкладку «Воспроизведение» и выберите «JLab Epic Work ANC».

НАСТРОЙКА DONGLE С MAC (macOS 10.10 или выше)

1. Откройте «Системные настройки» и выберите значок «Звук».

2. Выберите вкладку «Вход» и выберите «JLab Epic Work ANC».

3. Выберите вкладку «Выход» и выберите «JLab Epic Work ANC».

4. На этом экране установите желаемый уровень громкости выхода.



BLUETOOTH

1. **Включите Bluetooth в настройках вашего устройства.**

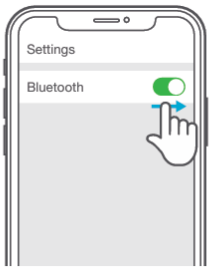

2. **Нажмите и удерживайте кнопку, как показано на рисунке, в течение 8 секунд. Отпустите. Индикатор будет мигать то голубым, то красным поочередно.**

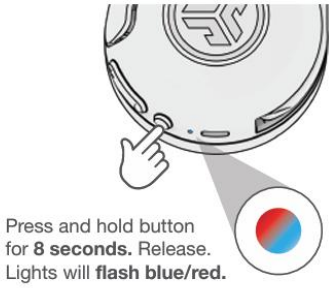

3. **Выберите «JLab Epic Work ANC» в настройках вашего устройства для подключения.**



Многоточечное Bluetooth-подключение (одновременное подключение 2 устройств). (USB-C адаптер подключать нельзя)

1. **После подключения ПЕРВОГО устройства отключите Bluetooth в настройках устройства. Epic Work автоматически перейдет в режим сопряжения Bluetooth**

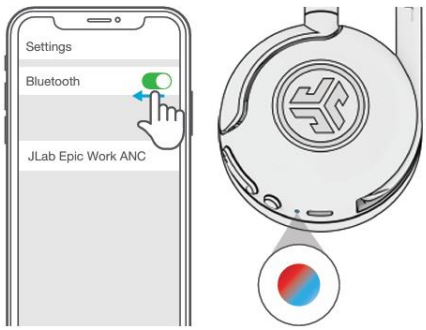

2. **Зайдите в Bluetooth настройки вашего ВТОРОГО устройства и подключитесь к Epic Work.**

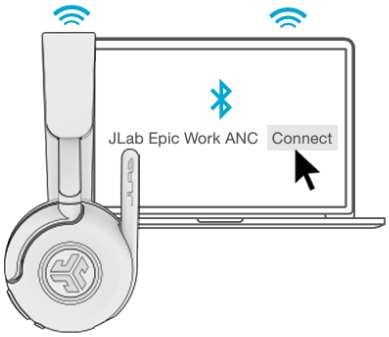

3. **Перейдите в настройки вашего ПЕРВОГО устройства. Включите Bluetooth. И повторно подключитесь к Epic Work.**



ФУНКЦИИ КНОПОК

1x ● 2x ●● Press Hold ▬

1x – одно нажатие

2x – два нажатия

Press Hold – нажмите и удерживайте

См. картинку ниже:

VOLUME – ГРОМКОСТЬ ЗВУКА

TRACK – ПЕРЕМОТКА

PLAY/PAUSE – ПРОИГРАТЬ ИЛИ ПОСТАВИТЬ НА ПАУЗУ

ANSWER/HANG UP – ОТВЕТИТЬ НА ЗВОНОК ИЛИ ЗАВЕРШИТЬ ЗВОНОК

REJECT – ОТКЛОНИТЬ ЗВОНОК (1 СЕКУНДА)

POWER – ВКЛЮЧЕНИЕ (3 СЕКУНДЫ)

SWITCH EQ VOICE/MUSIC (BOTH BUTTONS) - ПЕРЕКЛЮЧЕНИЕ ЭКВАЛАЙЗЕРА

ГОЛОС/МУЗЫКА (ОБЕ КНОПКИ)

MUTE – ОТКЛЮЧЕНИЕ ЗВУКА В МИКРОФОНЕ

UNMUTE – ВКЛЮЧЕНИЕ ЗВУКА В МИКРОФОНЕ

ANC/BE AWARE – РЕЖИМ АКТИВНОГО ШУМОПОДАВЛЕНИЯ В ДИНАМИКАХ ИЛИ РЕЖИМ КОНТРОЛЯ ОКРУЖАЮЩЕЙ ОБСТАНОВКИ

HEAR YOURSELF (WHEN ON CALL) – СЛЫШАТЬ СЕБЯ ВО ВРЕМЯ ЗВОНКА

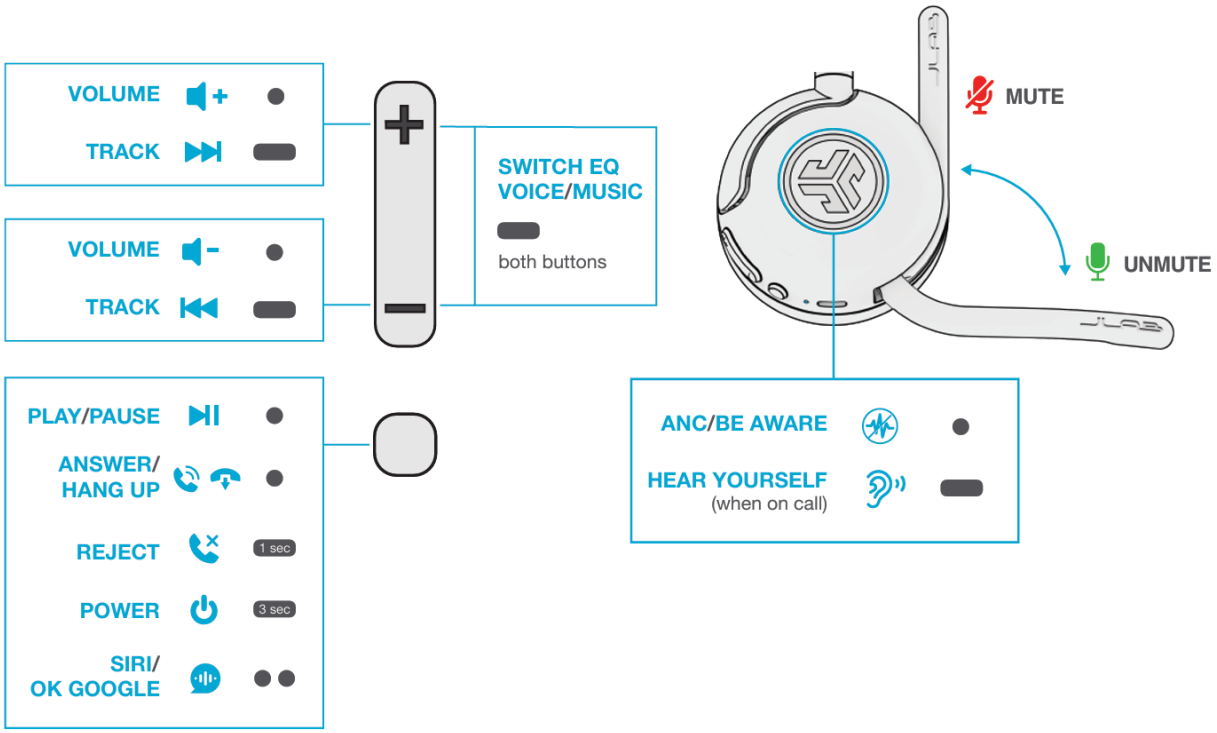

ЗАРЯДНАЯ ДОК-СТАНЦИЯ

Epic Work будет автоматически включаться/выключаться от зарядной док-станции. Адаптер (dongle) автоматически подключится к ПК/Mac при подключении к зарядной док-станции.

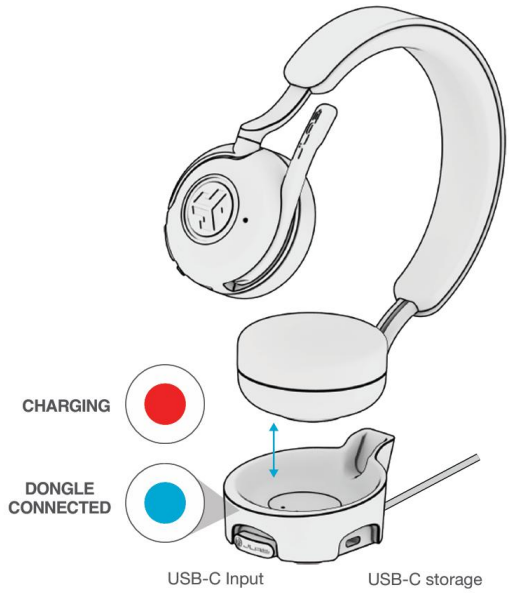

CHARGING – ЗАРЯДКА

DONGLE CONNECTED – АДАПТЕР ПОДКЛЮЧЕН

USB-S INPUT – USB-C ВХОД

USB-C STORAGE – USB-C ХРАНИЛИЩЕ/ПОДСТАВКА

ПРОВОДНАЯ ЗАРЯДКА/ПРОВОДНОЕ СОЕДИНЕНИЕ

Подключитесь к компьютеру или устройству вывода USB-C. Проверьте настройки ввода и вывода звука на вашем ПК/Mac.

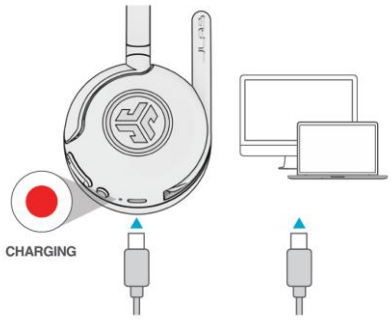

CHARGING – ЗАРЯДКА

СКАЧАТЬ МОБИЛЬНОЕ ПРИЛОЖЕНИЕ

Настройте функции Epic Work и обновите программное обеспечение до последней версии.



УСТРАНЕНИЕ НЕПОЛАДОК

WINDOWS 7/8/10/11: ОТСУТСТВИЕ АУДИО МИКРОФОНА

В зависимости от вашего ПК, Bluetooth может не обнаруживать правильный протокол Bluetooth. Это известная проблема некоторых операционных систем Windows

1. Откройте настройки Bluetooth и устройств и перейдите на вкладку «Просмотреть другие устройства».

2. Удалите все уже подключенные устройства Bluetooth.

3. Сначала подключите Epic Work к ПК, а затем другие устройства Bluetooth. На Epic Work должно отобразиться сообщение «Подключено: голос, музыка».