PHILIPS

S3882/00
Pencukur Listrik
5V ⎓ / 1A
Diimpor oleh:
PT Philips Indonesia Commercial
Gedung Cibis Nine Lantai 10
Jl. T.B. Simatupang No.2 RT.001 RW.005
Kel. Cilandak Timur, Kec. Pasar Minggu
Jakarta Selatan 12560 – Indonesia
Negara Pembuat: China
No. Reg.: IMKG.727.04.2025

© 2025 Koninklijke Philips N.V.
All rights reserved
3000.146.3340.3 (23/06/2025)

(S3886)

S388X

PHILIPS

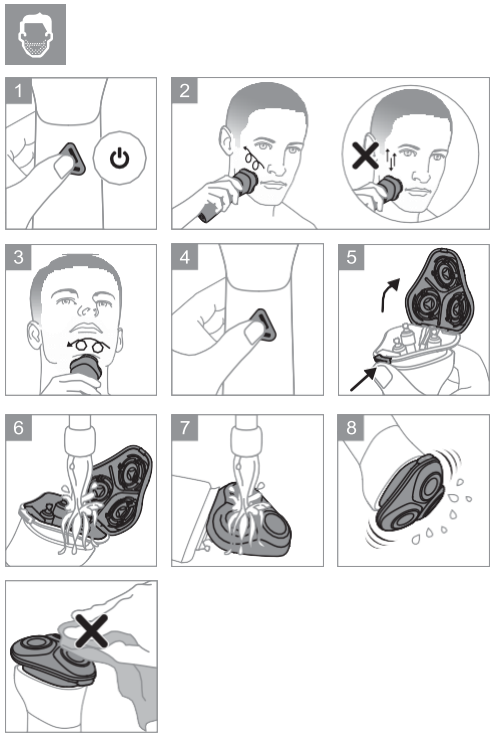
1
2
3
4
5
6
7
8

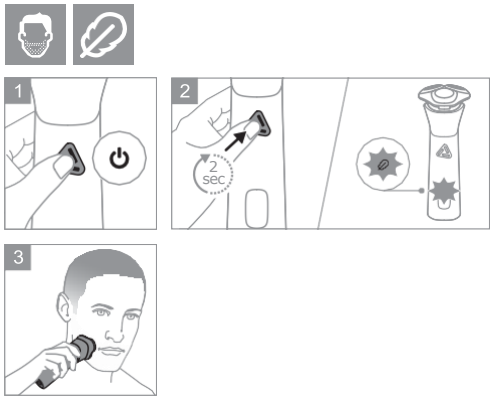
1
2
2 sec
3

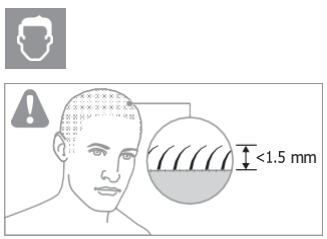
<1.5 mm

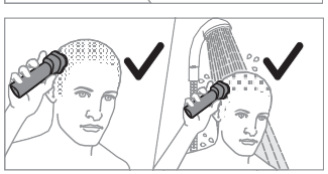

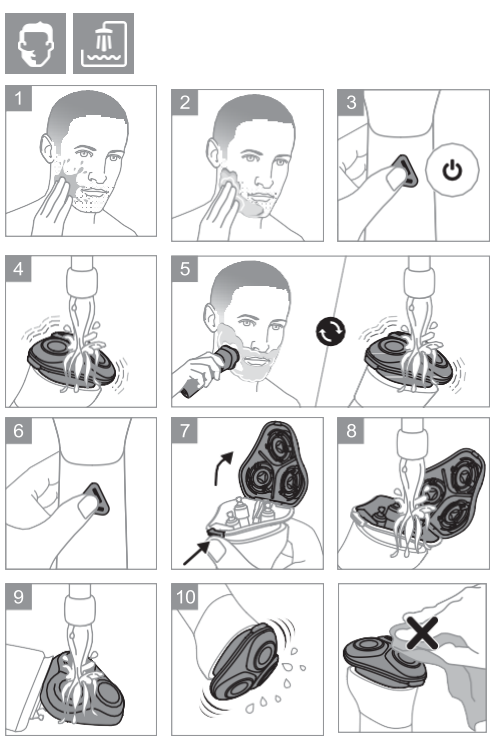
1
2
3
4
5
6
7
8
9
10

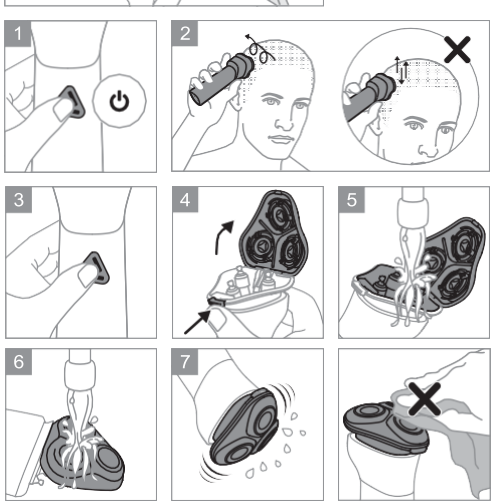
1
2
3
4
5
6
7

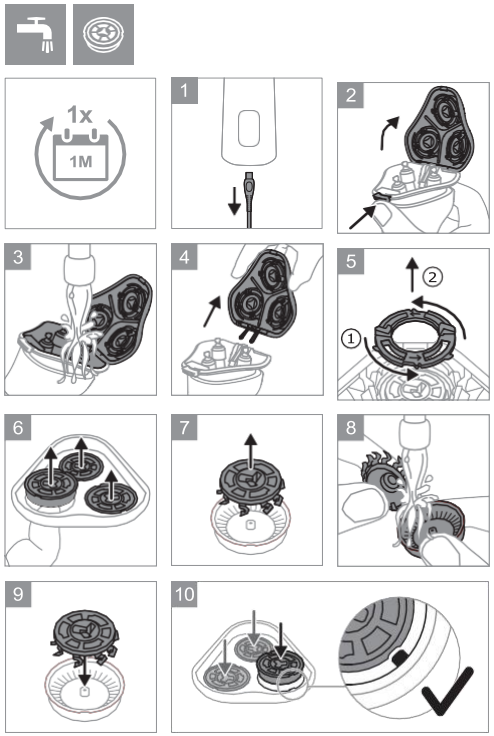
1x
1M
1
2
3
4
5
6
7
8
9
10
11
12
13

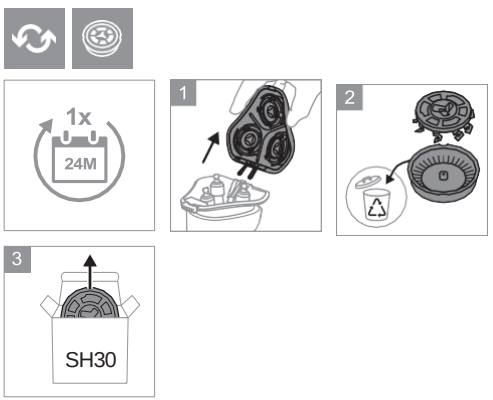
1x
24M
1
2
3
SH30







© 2026 Koninklijke Philips N.V.
All rights reserved
3000.148.8268.3 (27/03/2026)





Русский

ВАЖНЫЕ ИНСТРУКЦИИ БЕЗОПАСНОСТИ

Используйте изделие только по его прямому бытовому назначению. Перед использованием изделия, аккумуляторов и аксессуаров внимательно прочитайте эту важную информацию (рис. 1) и сохраните её для дальнейшего использования. Неправильное использование может привести к опасным ситуациям или серьёзным травмам. Комплектация аксессуаров может отличаться в зависимости от модели изделия.

ПРЕДУПРЕЖДЕНИЕ

- Для зарядки изделия используйте только сертифицированный блок питания безопасного сверхнизкого напряжения (SELV) с выходными параметрами 5 В, ≥ 1 А. Для безопасной зарядки во влажной среде (например, в ванной комнате) используйте только блок питания класса IPX4 (защита от брызг). Подходящий блок питания (например, Philips HQ87) доступен на сайте Philips. Если вам нужна помощь в подборе подходящего USB-блока питания, обратитесь в центр поддержки потребителей вашей страны (контактные данные указаны в международном гарантийном талоне). Использование несертифицированного блока питания может привести к опасным ситуациям или серьёзным травмам.
- Держите USB-кабель, USB-блок питания и зарядную подставку (если предусмотрена) сухими (рис. 2).
- Этот прибор водонепроницаем (рис. 3). Его можно использовать в ванной или душе, а также промывать под краном. Поэтому в целях безопасности прибор можно использовать только без подключения к сети.
- Изделие предназначено только для бритья волос на лице и голове. Волосы на голове должны быть короче 1,5 мм.
- Используйте изделие только на неповреждённой коже, не поражённой новообразованиями, кожными заболеваниями или сильным раздражением.
- Данный прибор может использоваться детьми от 8 лет и старше, а также лицами с ограниченными физическими, сенсорными или умственными возможностями либо недостатком опыта и знаний, если они находятся под присмотром или проинструктированы по безопасному использованию прибора и понимают возможные опасности. Детям запрещается играть с прибором. Очистка и обслуживание прибора не должны выполняться детьми без присмотра взрослых.
- Не модифицируйте блок питания.
- Не используйте блок питания в розетках или рядом с розетками, в которых установлен электрический освежитель воздуха, чтобы избежать необратимого повреждения блока питания.
- Не используйте повреждённый прибор. Заменяйте повреждённые детали только оригинальными деталями Philips.
- В целях гигиены прибором должен пользоваться только один человек.
- Перед очисткой водой отключайте прибор от сети.
- Для очистки прибора используйте только холодную или тёплую воду.
- Никогда не используйте для очистки прибора сжатый воздух, абразивные губки, чистящие порошки или агрессивные жидкости.
- При промывании прибора из разъёма в нижней части может вытекать вода. Это нормально и не представляет опасности, так как вся электроника находится в герметичном блоке питания внутри прибора.
- Используйте только оригинальные аксессуары и расходные материалы Philips.
- Заряжайте, используйте и храните изделие при температуре от 10 °C до 35 °C.
- Держите изделие и аккумуляторы вдали от огня, не подвергайте их воздействию прямых солнечных лучей и высоких температур.
- Если изделие начинает необычно нагреваться, появляется запах, изменяется цвет или зарядка занимает больше времени, чем обычно, прекратите использование и зарядку изделия и обратитесь в Philips.
- Не помещайте изделия и аккумуляторы в микроволновые печи или на индукционные плиты.
- Не вскрывайте, не модифицируйте, не прокалывайте, не повреждайте и не разбирайте изделие или аккумулятор, чтобы избежать перегрева аккумуляторов и выделения токсичных или опасных веществ. Не допускайте короткого замыкания, перезаряда или обратной зарядки аккумуляторов.
- Если аккумуляторы повреждены или протекают, избегайте контакта с кожей и глазами. В случае контакта немедленно тщательно промойте поражённый участок водой и обратитесь за медицинской помощью.

Электромагнитные поля (EMF)

Данный прибор Philips соответствует всем применимым стандартам и нормам по воздействию электромагнитных полей.

ПОДДЕРЖКА

Для получения поддержки по продукции посетите сайт Philips

УТИЛИЗАЦИЯ

- Этот символ означает, что электрические изделия и аккумуляторы нельзя утилизировать вместе с обычными бытовыми отходами (рис. 4).
- Соблюдайте правила вашей страны по раздельному сбору электрических изделий и аккумуляторов.
- Изделие соответствует требованиям по ограничению содержания опасных веществ согласно Правилам Индии по электронным отходам 2022 года.
- Соответствует правилам обращения с отходами аккумуляторов. Регистрационный номер EPR: 72696922663632820 21.

Извлечение встроенного аккумулятора

Встроенный аккумулятор должен извлекаться только квалифицированным специалистом при утилизации прибора. Перед извлечением аккумулятора убедитесь, что прибор отключён от сети, а аккумулятор полностью разряжен.

Соблюдайте все необходимые меры безопасности при использовании инструментов для вскрытия прибора и при утилизации аккумулятора**.**

При обращении с аккумуляторами убедитесь, что ваши руки, изделие и аккумуляторы сухие.

Чтобы избежать случайного короткого замыкания аккумуляторов после их извлечения, не допускайте контакта клемм аккумулятора с металлическими предметами (например, монетами, шпильками, кольцами). Не заворачивайте аккумуляторы в алюминиевую фольгу. Перед утилизацией заклейте клеммы аккумулятора лентой или поместите аккумуляторы в пластиковый пакет..

1. Проверьте, есть ли винты в корпусе прибора. Если есть – удалите их.
2. Снимите дополнительные винты, панели или части прибора, пока не увидите печатную плату с аккумулятором.
3. Извлеките аккумулятор.