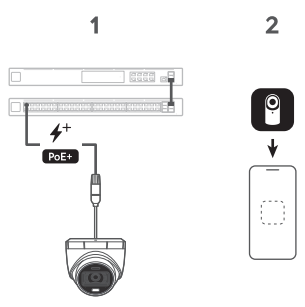

Installation Guide

Safety Notices (if applicable)
1. Read, follow, and keep these instructions.
2. Heed all warnings.
3. Only use attachments/accessories specified by the manufacturer.
- **WARNING:** Failure to provide proper ventilation may cause fire hazard. Keep at least 20 mm of clearance next to the ventilation holes for adequate airflow.
- **WARNING:** To reduce the risk of fire or electric shock, do not expose this product to rain or moisture.
- **WARNING:** Do not use this product in location that can be submerged by water.
- **WARNING:** Avoid using this product during an electrical storm. There may be a remote risk of electric shock from lightning.

Electrical Safety Information (if applicable)
1. Compliance is required with respect to voltage, frequency, and current requirements indicated on the manufacturer's label. Connection to a different power source than those specified may result in improper operation, damage to the equipment, or pose a fire hazard if the limitations are not followed.
2. There are no operator serviceable parts inside this equipment. Service should be provided only by a qualified service technician.
3. This equipment is provided with a detachable power cord which has an integral safety ground wire intended for connection to a grounded safety outlet.
   a. Do not substitute the power cord with one that is not the provided approved type. Never use an adapter plug to connect to a 2-wire outlet as this will defeat the continuity of the grounding wire.
   b. The equipment requires the use of the ground wire as a part of the safety certification, modification or misuse can provide a shock hazard that can result in serious injury or death.
   c. Contact a qualified electrician or the manufacturer if there are questions about the installation prior to connecting the equipment.
   d. Protective earthing is provided by Listed AC adapter. Building installation shall provide appropriate short-circuit backup protection.
   e. Protective bonding must be installed in accordance with local national wiring rules and regulations.

Declaration of Conformity
Hereby, UBIQUITI, declares that this device, UVC-AI-Turret-W, is in compliance with the essential requirements and other relevant provisions of Directives 2014/30/EU, 2014/35/EU. The full text of the EU declaration of conformity and detailed compliance information is available at the following internet address: **ui.com/compliance**

Ubiquiti International Holding B.V.
Ekkersrijt 3102, Son, Netherlands

Bezpečnostní pokyny (v případě potřeby)
1. Pečlivě si tyto pokyny přečtěte, dodržujte je a uchovejte pro pozdější použití.
2. Věnujte pozornost všem upozorněním.
3. Používejte pouze doplňky nebo příslušenství určené výrobcem.
- **UPOZORNĚNÍ:** V případě nedostatečného větrání hrozí nebezpečí požáru. Pro zajištění dostatečného proudění vzduchu musí být u větracích otvorů zachován volný prostor alespoň 20 mm.
- **UPOZORNĚNÍ:** Tento produkt nevystavujte dešti anebo vlhkosti, aby se snížilo riziko vzniku požáru nebo úrazu elektrickým proudem.
- **UPOZORNĚNÍ:** Tento produkt nepoužívejte v místech, kde hrozí jeho zaplavení vodou.
- **UPOZORNĚNÍ:** Vyhněte se používání produktu během bouřky. Při blýskání může existovat malé riziko úrazu elektrickým proudem.

Informace o elektrické bezpečnosti (v případě potřeby)
1. Je nutné dodržovat napětí, frekvenci a proud, které jsou uvedeny na štítku výrobce. Při připojení k jiným než specifikovaným zdrojům napájení může dojít k nesprávnému fungování či poškození zařízení a v případě nedodržení omezení může hrozit nebezpečí vzniku požáru.
2. Toto zařízení neobsahuje žádné díly, které by obsluha mohla vlastními silami opravit. Servis smí provádět pouze kvalifikovaný servisní technik.
3. Toto zařízení je vybaveno odpojitelným napájecím kabelem s integrovaným bezpečnostním zemnicím vodičem, který je určen k zapojení do uzemněné bezpečnostní zásuvky.
   a. Napájecí kabel nenahrazujte jiným kabelem neschváleného typu. Konektor adaptéru nikdy nezapojujte do zásuvky se 2 vodiči, neboť tím porušíte kontinuitu zemnicího vodiče.
   b. Zařízení vyžaduje použití zemnicího vodiče, který je součástí osvědčení o bezpečnosti, přičemž v případě úprav nebo nesprávného použití hrozí nebezpečí úrazu elektrickým proudem, které může vést k závažnému zranění či úmrtí.
   c. V případě dotazů ohledně instalace kontaktujte před zapojením zařízení kvalifikovaného elektrotechnika nebo výrobce.
   d. Uvedený napájecí adaptér zajišťuje ochranné zemnění. Elektroinstalace v budově musí poskytovat vhodnou záložní ochranu proti zkratu.
   e. Ochranné pospojování musí být nainstalováno v souladu s místními národními předpisy a směrnicemi, které se týkají elektroinstalace.

Prohlášení o shodě
Společnost UBIQUITI tímto prohlašuje, že toto zařízení, UVC-AI-Turret-W, splňuje základní požadavky a jiné související nařízení směrnic 2014/30/EU, 2014/35/EU. Plné znění prohlášení o shodě pro EU a podrobné informace o shodě jsou k dispozici na následující internetové adrese: **ui.com/compliance**

Ubiquiti International Holding B.V.
Ekkersrijt 3102, Son, Nizozemsko

Sicherheitshinweise (falls zutreffend)
1. Lesen Sie diese Anweisungen, befolgen Sie sie und bewahren Sie sie auf.
2. Beachten Sie alle Warnhinweise.
3. Verwenden Sie nur vom Hersteller empfohlenes Zubehör..
- **WARNUNG:** Bei mangelnder Belüftung besteht Brandgefahr. Lassen Sie um die Lüftungsöffnungen herum mindestens 20 mm Freiraum, um eine angemessene Luftzirkulation zu gewährleisten.
- **WARNUNG:** Um eine Gefährdung durch Feuer oder Stromschläge zu reduzieren, darf das Produkt weder Regen noch Feuchtigkeit ausgesetzt werden.
- **WARNUNG:** Verwenden Sie dieses Produkt nicht an einem Ort, der überschwemmt werden kann.
- **WARNUNG:** Verwenden Sie dieses Produkt nicht während eines Gewitters. Es besteht ein geringes Stromschlagrisiko durch Blitzschlag.

Hinweise zur elektrischen Sicherheit (falls zutreffend)
1. Die auf dem Etikett des Herstellers angegebenen Anforderungen bezüglich Spannung, Frequenz und Stromstärke müssen erfüllt werden. Der Anschluss an eine andere Stromquelle als die angegebenen kann einen fehlerhaften Betrieb oder Schäden am Gerät verursachen oder eine Brandgefahr darstellen, wenn die Beschränkungen nicht eingehalten werden.
2. Dieses Gerät enthält keine vom Anwender zu wartenden Teile. Wartungsarbeiten dürfen nur von einem qualifizierten Servicetechniker durchgeführt werden.
3. Dieses Gerät ist mit einem abnehmbaren Netzkabel ausgestattet, das wiederum mit einem integrierten Erdungsdraht versehen ist, sodass es an eine geerdete Steckdose angeschlossen werden kann.
   a. Ersetzen Sie das Netzkabel nicht durch ein anderes, nicht genehmigtes Kabel. Verwenden Sie niemals einen Adapterstecker, um das Gerät an eine zweiadrige Steckdose anzuschließen, da dies die Kontinuität des Erdungsdrahts beeinträchtigt.
   b. Im Rahmen der Sicherheitszertifizierung muss der Erdungsdraht des Geräts verwendet werden, und jegliche Modifizierung bzw. jegliche Fehlbenutzung kann einen Stromschlag mit schweren Verletzungen oder Todesfolge verursachen.
   c. Wenden Sie sich an einen qualifizierten Elektriker oder an den Hersteller, wenn Sie vor dem Anschluss des Geräts Fragen zur Installation haben.
   d. Die Schutzerdung erfolgt durch den gelisteten Wechselstromadapter. Die Gebäudeinstallation muss eine geeignete Kurzschlusssicherung bieten.
   e. Das Schutzleitersystem muss in Übereinstimmung mit den jeweiligen nationalen Verkabelungsregeln und -vorschriften installiert werden.

Konformitätserklärung
UBIQUITI erklärt hiermit, dass dieses Gerät UVC-AI-Turret-W den grundlegenden Anforderungen und anderen relevanten Bestimmungen der Richtlinien 2014/30/EU, 2014/35/EU entspricht. Den vollständigen Text der EU-Konformitätserklärung sowie ausführliche Informationen zur Konformität finden Sie unter der folgenden Internetadresse: **ui.com/compliance**

Ubiquiti International Holding B.V.
Ekkersrijt 3102, Son, Niederlande

Ohutusalane teave (kui see on kohaldatav)
1. Lugege ja järgige neid juhiseid ning hoidke need alles.
2. Pange tähele kõiki hoiatusi.
3. Kasutage ainult tootja poolt kinnitatud lisasid/tarvikuid.
- **HOIATUS:** Korraliku ventilatsiooni puudumine võib tekitada tuleohtliku olukorra. Jätke piisavaks õhutuseks ventilatsiooniavade ümber vähemalt 20 mm vaba pinda.
- **HOIATUS:** Ärge jätke toodet vihma ega niiskuse kätte, et vältida tulekahju või elektrilöögi ohtu.
- **HOIATUS:** Ärge kasutage toodet kohas, mis võib veega kattuda.
- **HOIATUS:** Vältige toote kasutamist äikese ajal. Äiksega võib kaasneda elektrilöögi oht.

Elektriohutusalane teave (kui see on kohaldatav)
1. Väga oluline on järgida pinget ja sagedust puudutavaid ning muid toote juhises märgitud nõudeid. Seadme ühendamine mõne toiteallikaga, mis pole välja toodud nimekirjas, võib kaasa tuua rikkeid seadme töös, kahjustusi seadmele või tekitada piirangute eiramisel tuleohtliku olukorra.
2. Seade ei sisalda osasid, mis vajaksid operaatori hooldust. Teenust peaks pakkuma ainult selleks kvalifitseeritud hooldustehnik.
3. Seade on varustatud eemaldatava toitekaabliga, millel on ohutuseesmärkidel integreeritud maandus ühendamiseks maandusvõjundiga.
   a. Ärge asendage juhet ühegi teise juhtmetüübiga, mis pole heaks kiidetud nimekirjas. Ärge kunagi kasutage 2-soonelise väljundiga ühendamiseks adapterpistikut, sest see nõrgendab maanduskaabli toimimist.
   b. Seadme ohutustunnistus näeb ette, et seadet tuleb kasutada koos maandusjuhtmega, selle muutmine või väärkasutus võib kaasa tuua elektrilöögi ohu ning lõppeda tõsise vigastuse või surmaga.
   c. Kui teil tekib enne seadme ühendamist installeerimise osas küsimusi, võtke ühendust kvalifitseeritud elektriku või tootjaga.
   d. Kaitsemaandust pakuvad nimekirjas välja toodud toiteadapterid. Installatsioon peab olema teostatud selliselt, et tagatud on nõuetekohane lühisekaitse varusüsteem.
   e. Maandamine peab olema teostatud kooskõlas kohalike riiklike kaabeldust puudutavate eeskirjade ja regulatsioonidega.

Vastavusdeklaratsioon
Käesolevaga kinnitab UBIQUITI, et seade UVC-AI-Turret-W vastab direktiivides 2014/30/EL, 2014/35/EL välja toodud põhilistele nõuetele ning muudele asjakohastele sätetele. ELi vastavusdeklaratsiooni kogu tekst ja üksikasjalik teave vastavuse kohta on kättesaadavad veebilehel: **ui.com/compliance**

Ubiquiti International Holding B.V.
Ekkersrijt 3102, Son, Holland

Bezpečnostní pokyny (v případě potřeby)
1. Pečlivě si tyto pokyny přečtěte, dodržujte je a uchovejte pro pozdější použití.
2. Věnujte pozornost všem upozorněním.
3. Používejte pouze doplňky nebo příslušenství určené výrobcem.
- **UPOZORNĚNÍ:** V případě nedostatečného větrání hrozí nebezpečí požáru. Pro zajištění dostatečného proudění vzduchu musí být u větracích otvorů zachován volný prostor alespoň 20 mm.
- **UPOZORNĚNÍ:** Tento produkt nevystavujte dešti anebo vlhkosti, aby se snížilo riziko vzniku požáru nebo úrazu elektrickým proudem.
- **UPOZORNĚNÍ:** Tento produkt nepoužívejte v místech, kde hrozí jeho zaplavení vodou.
- **UPOZORNĚNÍ:** Vyhněte se používání produktu během bouřky. Při blýskání může existovat malé riziko úrazu elektrickým proudem.

Informace o elektrické bezpečnosti (v případě potřeby)
1. Je nutné dodržovat napětí, frekvenci a proud, které jsou uvedeny na štítku výrobce. Při připojení k jiným než specifikovaným zdrojům napájení může dojít k nesprávnému fungování či poškození zařízení a v případě nedodržení omezení může hrozit nebezpečí vzniku požáru.
2. Toto zařízení neobsahuje žádné díly, které by obsluha mohla vlastními silami opravit. Servis smí provádět pouze kvalifikovaný servisní technik.
3. Toto zařízení je vybaveno odpojitelným napájecím kabelem s integrovaným bezpečnostním zemnicím vodičem, který je určen k zapojení do uzemněné bezpečnostní zásuvky.
   a. Napájecí kabel nenahrazujte jiným kabelem neschváleného typu. Konektor adaptéru nikdy nezapojujte do zásuvky se 2 vodiči, neboť tím porušíte kontinuitu zemnicího vodiče.
   b. Zařízení vyžaduje použití zemnicího vodiče, který je součástí osvědčení o bezpečnosti, přičemž v případě úprav nebo nesprávného použití hrozí nebezpečí úrazu elektrickým proudem, které může vést k závažnému zranění či úmrtí.
   c. V případě dotazů ohledně instalace kontaktujte před zapojením zařízení kvalifikovaného elektrotechnika nebo výrobce.
   d. Uvedený napájecí adaptér zajišťuje ochranné zemnění. Elektroinstalace v budově musí poskytovat vhodnou záložní ochranu proti zkratu.
   e. Ochranné pospojování musí být nainstalováno v souladu s místními národními předpisy a směrnicemi, které se týkají elektroinstalace.

Prohlášení o shodě
Společnost UBIQUITI tímto prohlašuje, že toto zařízení, UVC-AI-Turret-W, splňuje základní požadavky a jiné související nařízení směrnic 2014/30/EU, 2014/35/EU. Plné znění prohlášení o shodě pro EU a podrobné informace o shodě jsou k dispozici na následující internetové adrese: **ui.com/compliance**

Ubiquiti International Holding B.V.
Ekkersrijt 3102, Son, Nizozemsko

Indicaciones de seguridad (si corresponde)
1. Lea, siga y conserve estas instrucciones.
2. Preste atención a todas las advertencias.
3. Utilice exclusivamente los dispositivos o accesorios indicados por el fabricante.
- **ADVERTENCIA:** La falta de ventilación adecuada puede provocar riesgo de incendio. Mantenga al menos 20 mm de separación junto a los orificios de ventilación para que haya una ventilación adecuada.
- **ADVERTENCIA:** Para reducir el riesgo de incendio o descarga eléctrica, no exponga el producto a la lluvia ni a la humedad.
- **ADVERTENCIA:** No utilice este producto en un lugar en el que pueda quedar sumergido en agua.
- **ADVERTENCIA:** Evite utilizar este producto durante una tormenta eléctrica. Existe la remota posibilidad de se produzca una descarga eléctrica causada por los rayos.

Información de seguridad eléctrica (si corresponde)
1. Es obligatorio cumplir los requisitos de corriente, frecuencia y voltaje indicados en la etiqueta del fabricante. La conexión a una fuente de alimentación diferente a las especificadas puede ocasionar un funcionamiento incorrecto, daños en el equipo o riesgo de incendio si no se respetan las limitaciones.
2. Este equipo no contiene piezas que un operador pueda reparar. Solo un técnico de servicio cualificado debe proporcionar servicios.
3. Este equipo se suministra con un cable de alimentación desmontable que dispone de un cable de tierra de seguridad integral diseñado para conectarse a una toma de tierra de seguridad.
   a. No sustituya el cable de alimentación por otro distinto al tipo aprobado proporcionado. Nunca utilice un enchufe adaptador para conectar a una salida de dos cables, ya que se detendrá la continuidad del cable de tierra.
   b. El equipo requiere el uso del cable de tierra como parte de la certificación de seguridad. La modificación o el uso indebido puede ocasionar un riesgo de descarga, lo cual podría provocar lesiones graves o la muerte.
   c. Si tiene alguna duda acerca de la instalación, póngase en contacto con un electricista cualificado o con el fabricante antes de conectar el equipo.
   d. El adaptador de CA indicado proporciona una puesta a tierra de seguridad. Para la instalación en un edificio deberá proporcionarse una protección de reserva contra cortocircuitos adecuada.
   e. Debe instalarse una conexión protectora de acuerdo con las normas y reglamentos nacionales de cableado.

Declaración de conformidad
Por la presente, UBIQUITI declara que este dispositivo, UVC-AI-Turret-W, cumple con los requisitos esenciales y otras disposiciones pertinentes de las directivas 2014/30/UE, 2014/35/UE. Tanto el texto completo de la declaración de conformidad de la UE como la información detallada sobre el cumplimiento de requisitos están disponibles en la siguiente dirección de Internet: **ui.com/compliance**

Ubiquiti International Holding BV
Ekkersrijt 3102, Son, Países Bajos

Turvallisuutta koskevat huomautukset (mikäli käytössä)
1. Lue nämä ohjeet ja noudata niiden kehotuksia. Säilytä ohjeet.
2. Noudata kaikkia varoituksia.
3. Käytä vain valmistajan määrittämiä lisälaitteita ja lisävarusteita.
- **VAKAVA VAROITUS:** Riittämätön ilmanvaihto aiheuttaa tulipalon vaaran. Varmista riittävä ilmavirtaus jättämällä tuuletusaukkojen eteen vähintään 20 mm tilaa.
- **VAKAVA VAROITUS:** Vähennä tulipalon tai sähköiskun vaaraa suojaamalla tuote sateelta ja kosteudelta.
- **VAKAVA VAROITUS:** Älä käytä tuotetta paikassa, jossa se saattaa peittyä vedellä.
- **VAKAVA VAROITUS:** Vältä tuotteen käyttämistä ukonilmalla. Salaman aiheuttama sähköiskun vaara on vähäinen mutta olemassa.

Sähköturvallisuustiedot (mikäli käytössä)
1. Valmistajan tuotetarrassa olevia jännite-, taajuus- ja virtavaatimuksia on noudatettava. Muiden kuin määritettyjen virtalähteiden käyttö ja vaatimusten noudattamatta jättäminen voivat aiheuttaa toimintahäiriön, laitteiston vaurioitumisen tai tulipalon vaaran.
2. Laite ei sisällä käyttäjän huollettavissa olevia osia. Huolto on aina annettava pätevän huoltoteknikon tehtäväksi.
3. Laitteessa on irrotettava suojamaadoitettu virtajohto. Johto on tarkoitettu liitettäväksi maadoitettuun sukopistorasiaan.
   a. Virtajohdon saa vaihtaa vain toiseen hyväksyttyä tyyppiä olevaan johtoon. Älä liitä virtajohtoa maadoittamattomaan pistorasiaan sovittimella, koska tällöin maadoituspiiri katkeaa.
   b. Laitteen turvallisuussertifiointi edellyttää maadoituksen käyttöä. Laitteen muokkaaminen tai väärinkäyttö voi aiheuttaa sähköiskun vaaran, jonka seurauksena voi olla vakava loukkaantuminen tai kuolema.
   c. Jos sinulla on laitteen asennukseen liittyviä kysymyksiä ennen laitteen kytkemistä, ota yhteys pätevään sähköasentajaan tai valmistajaan.
   d. Annettuja tietoja vastaavassa verkkolaitteessa on suojamaadoitus. Kiinteistön sähköverkossa on oltava riittävä oikosulkusuojaus.
   e. Potentiaalintasauksen on oltava toteutettu paikallisten ja kansallisten johdotusta koskevien määräysten ja säädösten mukaisesti.

Vaatimustenmukaisuusvakuutus
UBIQUITI vakuuttaa täten, että tämä laite, UVC-AI-Turret-W, on direktiivien 2014/30/EU, 2014/35/EU olellisten vaatimusten ja muiden ehtojen mukainen. EU-vaatimustenmukaisuusvakuutuksen täysimittaisen teksti sekä tarkat vaatimustenmukaisuustiedot ovat saatavilla seuraavassa verkko-osoitteessa: **ui.com/compliance**

Ubiquiti International Holding B.V.
Ekkersrijt 3102, Son, Alankomaat

Ανακοινώσεις ασφαλείας (κατά περίπτωση)
1. Διαβάστε, ακολουθήστε και φυλάξτε αυτές τις οδηγίες.
2. Λάβετε υπόψη όλες τις προειδοποιήσεις.
3. Χρησιμοποιείτε μόνο τα προσαρτήματα/εξαρτήματα που καθορίζει ο κατασκευαστής.
- **ΠΡΟΕΙΔΟΠΟΙΗΣΗ:** Εάν δεν εξασφαλιστεί κατάλληλος εξαερισμός μπορεί να προκληθεί κίνδυνος πυρκαγιάς. Αφήστε απόσταση τουλάχιστον 20 mm από τις οπές εξαερισμού για επαρκή ροή του αέρα.
- **ΠΡΟΕΙΔΟΠΟΙΗΣΗ:** Για να μειωθεί ο κίνδυνος πυρκαγιάς ή ηλεκτροπληξίας μην εκθέτετε αυτό το προϊόν στη βροχή ή σε υγρασία.
- **ΠΡΟΕΙΔΟΠΟΙΗΣΗ:** Μην χρησιμοποιείτε αυτό το προϊόν σε τοποθεσία όπου μπορεί να βυθιστεί σε νερό.
- **ΠΡΟΕΙΔΟΠΟΙΗΣΗ:** Αποφεύγετε τη χρήση του προϊόντος κατά τη διάρκεια ηλεκτρικής θύελλας. Υπάρχει ενδεχόμενο κινδύνου ηλεκτροπληξίας από κεραυνούς.

Πληροφορίες ηλεκτρολογικής ασφάλειας (κατά περίπτωση)
1. Απαιτείται συμμόρφωση με τις απαιτήσεις τάσης, συχνότητας και έντασης που αναγράφονται στην ετικέτα του κατασκευαστή. Η σύνδεση σε πηγή ρεύματος με προδιαγραφές διαφορετικές από τις αναφερόμενες μπορεί να έχει ως αποτέλεσμα τη μη σωστή λειτουργία, ζημιά στη συσκευή ή να δημιουργήσει κίνδυνο πυρκαγιάς σε περίπτωση μη τήρησης των περιορισμών.
2. Αυτή η συσκευή δεν περιέχει μέρη που μπορούν να υποβληθούν σε σέρβις από τον χειριστή της. Οι εργασίες σέρβις πρέπει να πραγματοποιούνται μόνο από εξουσιοδοτημένο τεχνικό σέρβις.
3. Αυτός ο εξοπλισμός παρέχεται με αφαιρούμενο καλώδιο ρεύματος που διαθέτει ενσωματωμένο συρματίδιο γείωσης ασφαλείας για σύνδεση με πρίζα ασφαλούς γείωσης.
   a. Μην αντικαθιστάτε το καλώδιο ρεύματος με καλώδιο τύπου διαφορετικού από εκείνον που παρεχόμενου εγκεκριμένου καλωδίου. Ποτέ μην χρησιμοποιείτε βύσμα προσαρμογέα για να συνδέσετε τη συσκευή σε πρίζα 2 συρματιδίων καθώς μπορεί να διακοπεί η συνέχεια του συρματιδίου γείωσης.
   b. Στο πλαίσιο της πιστοποίησης ασφαλείας της συσκευής απαιτείται η χρήση συρματιδίου γείωσης. Η τροποποίηση ή η λανθασμένη χρήση μπορεί να προκαλέσει κίνδυνο ηλεκτροπληξίας που μπορεί να οδηγήσει σε σοβαρό τραυματισμό ή θάνατο.
   c. Πριν από τη σύνδεση της συσκευής επικοινωνήστε με εξειδικευμένο ηλεκτρολόγο αν έχετε απορίες σχετικά με την εγκατάσταση.
   d. Ο αναφερόμενος προσαρμογέας AC προσφέρει προστατευτική γείωση. Η εγκατάσταση σε κτίριο παρέχει κατάλληλη εφεδρική προστασία από βραχυκύκλωμα.
   e. Η προστατευτική συνένωση πρέπει να εγκατασταθεί σύμφωνα με τους τοπικούς εθνικούς κανόνες και κανονισμούς για τις καλωδιώσεις.

Δήλωση συμμόρφωσης
Δια του παρόντος η UBIQUITI δηλώνει ότι αυτή η συσκευή UVC-AI-Turret-W συμμορφώνεται με τις βασικές απαιτήσεις και άλλες σχετικές διατάξεις των οδηγιών 2014/30/ΕΕ, 2014/35/ΕΕ. Το πλήρες κείμενο της δήλωσης συμμόρφωσης ΕΕ και οι λεπτομερείς πληροφορίες συμμόρφωσης διατίθενται στις ακόλουθες διευθύνσεις στο διαδίκτυο: **ui.com/compliance**

Ubiquiti International Holding B.V.
Ekkersrijt 3102, Son, Ολλανδία

Avis de sécurité (si applicable)
1. Lisez, suivez et conservez ces instructions.
2. Tenez compte de tous les avertissements.
3. Utilisez uniquement les accessoires spécifiés par le fabricant.
- **ATTENTION :** L'insuffisance de ventilation adéquate peut causer un risque d'incendie. Laissez un espace minimum de 20 mm devant tous les trous de ventilation pour un débit d'air adéquat.
- **ATTENTION :** Pour réduire le risque d'incendie ou d'électrocution, n'exposez pas ce produit à la pluie ou à l'humidité.
- **ATTENTION :** N'utilisez pas ce produit dans un endroit où il pourrait être submergé par l'eau.
- **ATTENTION :** Évitez d'utiliser ce produit pendant un orage électrique. Il peut y avoir un risque de choc électrique à distance par la foudre.

Informations de sécurité électrique (si applicable)
1. La conformité est requise en ce qui concerne la tension, la fréquence et les exigences actuelles indiquées sur l'étiquette du fabricant. Une connexion à une autre source d'alimentation que celles précisées peut entraîner un mauvais fonctionnement, endommager l'équipement ou poser un risque d'incendie si les limites ne sont pas respectées.
2. Ce matériel ne contient de pièces devant être entretenues par l'opérateur. Les réparations doivent uniquement être fournies par un technicien qualifié.
3. Ce matériel est fourni avec un cordon d'alimentation amovible qui dispose d'un fil de terre de sécurité intégré destiné à la connexion à une prise de terre de sécurité.
   a. Ne remplacez pas le cordon d'alimentation par un cordon qui n'est pas approuvé. N'utilisez jamais un adaptateur pour connecter le matériel à une prise à 2 fils car cela nuira à la continuité du fil de mise à la terre.
   b. Le matériel nécessite l'utilisation d'un fil de mise à la terre dans le cadre de sa certification de sécurité. Toute modification ou tout mauvais usage peut constituer un risque de choc électrique pouvant entraîner une blessure grave, voire la mort.
   c. Contactez un électricien qualifié ou le fabricant en cas de questions au sujet de l'installation avant la connexion du matériel.
   d. Une mise à la terre de protection est fournie par l'adaptateur CA indiqué. Le bâtiment fournira une protection appropriée de protection contre les courts-circuits.
   e. Une couche protectrice de liaison doit être installée conformément aux règles et réglementations locales.

Déclaration de conformité
Par les présentes, UBIQUITI, déclare que ce dispositif, UVC-AI-Turret-W, est conforme aux exigences essentielles et aux autres dispositions pertinentes des directives 2014/30/UE, 2014/35/UE. Le texte intégral de la déclaration de conformité de l'UE et les informations détaillées sur la conformité sont disponibles à l'adresse internet suivante: **ui.com/compliance**

Ubiquiti International Holding B.V.
Ekkersrijt 3102, Son, Pays-Bas

Sigurnosne obavijesti (ako je primjenjivo)
1. Pročitajte, slijedite i sačuvajte ove upute.
2. Obratite pažnju na sva upozorenja.
3. Koristite samo dodatke/pribor koje je odredio proizvođač.
- **UPOZORENJE:** Ako ne osigurate odgovarajuću ventilaciju, može doći do opasnosti od požara. Ostavite najmanje 20 mm slobodnog prostora pored ventilacijskih otvora za prikladan protok zraka.
- **UPOZORENJE:** Kako biste smanjili rizik od požara ili električnog udara, nemojte izlagati ovaj proizvod kiši ili vlazi.
- **UPOZORENJE:** Nemojte koristiti ovaj proizvod na mjestima koja mogu biti potopljena u vodu.
- **UPOZORENJE:** Izbjegavajte korištenje ovog proizvoda tijekom nevremena. Može postojati mali rizik od strujnog udara ili groma.

Informacije o električnoj sigurnosti (ako je primjenjivo)
1. Usklađenost je potrebna s obzirom na zahtjeve napona, frekvencije i struje naznačene na naljepnici proizvođača. Spajanje na drugi izvor napajanja od navedenih može dovesti do nepravilnog rada, oštećenja opreme ili opasnosti od požara ako se ograničenja ne poštuju.
2. Unutar ove opreme nema dijelova koje može servisirati operater. Servis bi trebao dodijeliti samo kvalificirani serviser.
3. Ova oprema sadrži odvojivi kabel za napajanje koji ima integriranu sigurnosnu žicu za uzemljenje namijenjenu spajanju na uzemljenu sigurnosnu utičnicu.
   a. Nemojte zamijeniti strujni kabel onim koji nije odobrenog tipa. Nikada nemojte koristiti adapterski utikač za spajanje na 2-žičnu utičnicu jer će to narušiti kontinuitet žice za uzemljenje.
   b. Oprema zahtijeva korištenje žice za uzemljenje kao dio sigurnosne potvrde, modifikacija ili zlouporaba može uzrokovati opasnost od strujnog udara koji može dovesti do ozbiljnih ozljeda ili smrti.
   c. Obratite se kvalificiranom električaru ili proizvođaču ako imate pitanja o instalaciji prije spajanja opreme.
   d. Zaštitno uzemljenje osigurava navedeni AC adapter. Instalacija u zgradi mora osigurati odgovarajuću pričuvnu zaštitu od kratkog spoja.
   e. Zaštitno spajanje mora biti postavljeno u skladu s lokalnim nacionalnim pravilima i propisima o ožičenju.

Izjava o sukladnosti
Ovime UBIQUITI izjavljuje da je ovaj uređaj, UVC-AI-Turret-W, u skladu s bitnim zahtjevima i drugim relevantnim odredbama Direktiva 2014/30/EU, 2014/35/EU. Cijeli tekst EU izjave o sukladnosti i detaljne informacije o usklađenosti dostupni su na sljedećoj internetskoj adresi: **ui.com/compliance**

Ubiquiti International Holding B.V.
Ekkersrijt 3102, Son, Nizozemska

Note sulla sicurezza (se applicabile)
1. Leggere, seguire e conservare le seguenti istruzioni.
2. Rispettare tutte le avvertenze.
3. Utilizzare solo gli accessori specificati dal produttore.
- **AVVERTENZA:** la mancata installazione di una ventilazione adeguata potrebbe causare il rischio di incendi. Lasciare almeno 20 mm di spazio accanto ai fori di ventilazione per un adeguato flusso dell'aria.
- **AVVERTENZA:** per ridurre il rischio di incendi o scosse elettriche, non esporre questo prodotto a pioggia o umidità.
- **AVVERTENZA:** non utilizzare il prodotto in un luogo che potrebbe riempirsi d'acqua.
- **AVVERTENZA:** evitare di utilizzare il prodotto durante un temporale. Potrebbe esserci il rischio, sia pure remoto, di scosse elettriche causate da fulmini.

Informazioni sulla sicurezza elettrica (se applicabile)
1. È obbligatoria la conformità ai requisiti di tensione, frequenza e corrente, indicati sull'etichetta del produttore. Il collegamento a una fonte di alimentazione diversa da quella specificata potrebbe causare malfunzionamenti, danni alle apparecchiature o rischio di incendi se vengono ignorati i limiti.
2. Non vi sono parti riparabili dall'operatore in questa apparecchiatura. È necessario che l'assistenza venga fornita soltanto da un tecnico dell'assistenza qualificato.
3. Questa apparecchiatura viene fornita in dotazione con un cavo di alimentazione staccabile, munito di un cavo di messa per un sistema di protezione integrale, inteso per il collegamento a una presa elettrica con messa a terra.
   a. Non sostituire il cavo di alimentazione con un cavo non approvato. Non utilizzare mai un adattatore per il collegamento a una presa a 2 cavi, perché ciò comprometterebbe la continuità della messa a terra.
   b. L'apparecchiatura richiede l'uso di un cavo di messa a terra come parte della certificazione di sicurezza. La modifica o l'uso inappropriato possono condurre a rischio di scosse elettriche che potrebbero causare lesioni gravi o morte.
   c. Contattare un elettricista qualificato o il produttore per domande relative all'installazione prima di collegare l'apparecchiatura.
   d. Un impianto protettivo di messa a terra è fornito dall'adattatore CA in elenco nel presente documento. L'installazione negli edifici deve fornire una protezione di riserva adeguata contro i cortocircuiti.
   e. È necessario installare un collegamento di protezione in conformità alle norme e alle direttive locali nazionali in materia di cablaggi.

Dichiarazione di conformità
Con la presente, UBIQUITI dichiara che il presente dispositivo, UVC-AI-Turret-W, è conforme ai requisiti essenziali e alle altre disposizioni pertinenti delle direttive 2014/30/UE, 2014/35/UE. Il testo integrale della dichiarazione di conformità dell'UE e le informazioni di conformità dettagliate sono disponibili al seguente indirizzo: **ui.com/compliance**

Ubiquiti International Holding B.V.
Ekkersrijt 3102, Son, Paesi Bassi

Saugaus naudojimo atmintinė (jei yra)
1. Perskaitykite, vadovaukitės ir išsaugokite šias instrukcijas.
2. Paisykite visų įspėjimų.
3. Naudokite tik gamintojo nurodytus priedus / reikmenis.
- **ĮSPĖJIMAS:** nejrengus tinkamo vėdinimo gali kilti gaisro pavojus. Palikite mažiausiai 20 mm tarpą nuo vėdinimo angų, kad būtų pakankamas oro srautas.
- **ĮSPĖJIMAS:** norėdami sumažinti gaisro ar elektros smūgio pavojų, saugokite, kad ant gaminio nelytų lietus ar nepatektų drėgmė.
- **ĮSPĖJIMAS:** nenaudokite šio gaminio vietoje, kuri gali būti panirusi po vandeniu.
- **ĮSPĖJIMAS:** stenkitės nenaudoti šio gaminio griaustinio metu. Gali būti mažai tikėtinas elektros smūgio pavojus dėl žaibo.

Elektros saugos informacija (jei yra)
1. Reikia, kad atitiktų įtampos, dažnio ir srovės reikalavimai, nurodyti ant gamintojo duomenų plokšteles. Jei nėra paisoma apribojimų, prijungus prie kitokio, nei nurodyta maitinimo šaltinio, gali veikti netinkamai, bus sugadinta įranga ar kils gaisro pavojus.
2. Šioje įrangoje nėra dalių, kurių priežiūros darbus turėtų atlikti operatorius. Priežiūros darbus turi atlikti kvalifikuotas techninės priežiūros specialistas.
3. Ši įranga pateikiama su atjungiamu maitinimo kabeliu, kuris turi integruotą apsauginį įžeminimo laidą, skirtą jungti į įžemintą apsauginį lizdą.
   a. Nekeiskite maitinimo kabelio neatitinkančiu patvirtintojo tipo. Jokiu būdu nenaudokite adapterio kištuko 2 laidų lizdui, nes taip bus panaikintas įžeminimo laido vientisumas.
   b. Reikia naudoti įžeminimo laidą su įranga kaip apsauginę priemonę. Modifikuojant ar netinkamai naudojant, galima patirti smūgį, dėl kurio galimi rimti sužalojimai ar mirtis.
   c. Prieš jungdami įrangą, kreipkitės į kvalifikuotą elektriką ar gamintoją, jei kilų klausimų apie montavimą.
   d. Apsauginis įžeminimas yra per nurodytąjį AC adapterį. Montuojant pastatę, turi būti tinkama rezervinė apsauga, nuo trumpojo jungimo.
   e. Būtina įrengti apsaugę jungtį, atitinkančią vietinius šalies elektros installiacijos įrengimo taisykles ir reglamentus.

Atitikties deklaracija
Šiuo dokumentu UBIQUITI nurodo, kad šis įrenginys, UVC-AI-Turret-W, atitinka direktyvų 2014/30/ES, 2014/35/ES pagrindinius reikalavimus bei kitas susijusias nuostatas. Visas ES atitikties deklaracijos tekstas ir išsami informacija apie atitiktį pateikiama šiuo interneto adresu: **ui.com/compliance**

Ubiquiti International Holding B.V.
Ekkersrijt 3102, Son, Netherlands

Drošības paziņojumi (ja attiecināms)
1. Izlasiet, ievērojiet un saglabājiet šos norādījumus.
2. Ievērojiet visus brīdinājumus.
3. Izmantojiet tikai ražotāja ieteiktās pierīces/piederumus.
- **BRĪDINĀJUMS:** nepietiekama ventilācija var izraisīt ugunsbīstamību. Nodrošiniet vismaz 20 mm brīvas vietas pie ventilācijas atverēm, lai gaisa plūsma būtu pietiekama.
- **BRĪDINĀJUMS:** lai samazinātu uguns un elektrošoka risku, nepakļaujiet šo produktu lietus vai mitruma ietekmei.
- **BRĪDINĀJUMS:** nelietojiet šo produktu vietās, kas var iegrimt ūdenī.
- **BRĪDINĀJUMS:** nelietojiet šo produktu negaisa laikā. Pastāv neliels risks, ka zibens var izraisīt elektrošoku.

Elektrodrošības informācija (ja attiecināms)
1. Jāievēro atbilstības sprieguma, frekvences un strāvas prasībām, kas norādītas ražotāja uzlīmē. Pieslēgšana pie barošanas avota, kas atšķiras no norādītā, var izraisī

Notificări de siguranță (dacă este cazul)
1. Citiți, respectați și păstrați aceste instrucțiuni.
2. Țineți seama de toate avertismentele.
3. Utilizați numai dispozitive atașabile/accesorii specificate de producător.

AVERTISMENT: Nefurnizarea unei ventilații corespunzătoare poate cauza pericol de incendiu. Păstrați o distanță de cel puțin 20 mm lângă orificiile de ventilație pentru un flux de aer adecvat.

AVERTISMENT: Pentru a reduce riscul de incendiu sau electrocutare, nu expuneți acest produs la ploaie sau umezeală.

AVERTISMENT: Nu utilizați acest produs în locuri care se pot scufunda în apă.

AVERTISMENT: Evitați utilizarea acestui produs în timpul unei furtuni cu descărcări electrice. Există posibilitatea unui risc îndepărtat de electrocutare cu urmare a fulgerelor.

Informații privind siguranța electrică (dacă este cazul)
1. Conformitatea este obligatorie cu privire la tensiune, frecvență și cerințele actuale indicate pe eticheta producătorului. Conectarea la o sursă de alimentare electrică diferită de cele specificate poate avea drept rezultat funcționarea necorespunzătoare, daune la echipament sau poate reprezenta un pericol de incendiu dacă restricțiile nu sunt respectate.
2. În interiorul acestui echipament nu există piese ce pot fi servisate de operator. Lucrările de service trebuie să fie executate exclusiv de un tehnician de service calificat.
3. Acest echipament este dotat cu un cablu de alimentare electrică detașabil care are un fir de legare la pământ integral pentru conexiunea la o priză de siguranță împământată.
   a. Nu înlocuiți cablul de alimentare electrică cu unul care nu este de tipul omologat indicat. Niciodată nu utilizați o fișă de adaptor pentru conexiunea la o priză cu 2 fire deoarece astfel se întrerupe continuitatea firului de legare la pământ.
   b. Echipamentul necesită utilizarea firului de legare la pământ ca parte a certificării pe partea de siguranță; modificările sau utilizarea necorespunzătoare pot reprezenta pericol de șoc, care poate avea drept rezultat accidentări grave sau decesul.
   c. Contactați un electrician calificat sau producătorul dacă aveți întrebări legate de instalare înainte de a conecta echipamentul.
   d. Legarea la pământ de protecție este asigurată de adaptorul de c.a. menționat. Instalația clădirii trebuie să ofere o protecție de rezervă corespunzătoare în caz de scurtcircuit.
   e. Trebuie instalată o legătură de protecție în conformitate cu regulile și reglementările naționale locale.

Declaratie de conformitate
Prin prezenta, UBIQUITI, declară că acest dispozitiv, UVC-AI-Turret-W, este conform cu cerințele esențiale și alte dispoziții relevante ale Directivelor 2014/30/UE, 2014/35/UE. Textul complet al declarației de conformitate UE și informații detaliate despre conformitate sunt disponibile la următoarea adresă de internet: **ui.com/compliance**

Ubiquiti International Holding B.V.
Ekkersrijt 3102, Son, Țările de Jos

Säkerhetsanvisningar (om tillämpligt)
1. Läs, följ och behåll de här instruktionerna.
2. Beakta alla varningar.
3. Använd endast bihang/tillbehör som anges av tillverkaren.

VARNING: Underlåtenhet att tillhandahålla tillräcklig ventilation kan orsaka brandfara. Ha minst 20 mm fritt utrymme bredvid ventilationshål för tillräckligt luftflöde.

VARNING: För att minska risken för brand eller elektriska stötar bör du undvika att produkten utsätts för regn eller fukt.

VARNING: Använd inte produkten på en plats som kan bli nedsänkt i vatten.

VARNING: Undvik att använda produkten vid åskväder. Det kan finnas en liten risk för elektriska stötar vid blixtnedslag.

Information om elsäkerhet (om tillämpligt)
1. Efterlevnad med avseende på krav för spänning, frekvens och ström anges i tillverkarens etikett. Anslutning till en annan strömkälla än de angivna kan orsaka felaktig funktion, skador på utrustningen eller utgöra en brandrisk om begränsningarna inte följs.
2. Det finns inga delar som användaren kan serva inuti denna utrustning. Service bör endast utföras av en behörig servicetekniker.
3. Utrustningen är försedd med en löstagbar strömsladd som har en viktig skyddsjordledning avsedd för anslutning till ett jordat säkerhetsuttag.
   a. Byt inte ut strömsladden mot en som inte är av den godkända typen som tillhandahålls. Använd aldrig en adapterstickpropp för att ansluta till ett 2-trådsuttag eftersom detta förstör förbindelsen i jordledningen.
   b. Utrustningen kräver användning av jordledningen som en del av säkerhetscertifieringen. Modifiering eller felaktig användning kan innebära risk för stötar som kan resultera i allvarliga personskador eller dödsfall.
   c. Kontakta en behörig elektriker eller tillverkaren om du har frågor om installationen innan du ansluter utrustningen.
   d. Skyddande jordning ges av växelströmsadaptern i listan. Byggnadsinstallationen ska ge lämpligt kortslutningsskydd.
   e. Skyddande potentialutjämning måste installeras i enlighet med lokala, nationella regler och förordningar för kablage.

Försäkran om överensstämmelse
Härmed försäkrar UBIQUITI att den här enheten, UVC-AI-Turret-W, efterlever de viktiga kraven och andra relevanta bestämmelser i direktiven 2014/30/EU, 2014/35/EU. Den fullständiga EU-försäkran om överensstämmelse och detaljerad information om efterlevnad är tillgänglig på följande internetadress: **ui.com/compliance**

Ubiquiti International Holding B.V.
Ekkersrijt 3102, Son, Nederländerna

Varnostna obvestila (če je uporabno)
1. Preberite, upoštevajte in shranite ta navodila.
2. Upoštevajte vsa svarila.
3. Uporabljajte samo nastavke/dodatno opremo v skladu z določili proizvajalca.

OPOZORILO: če ne zagotovite ustreznega zračenja, lahko pride do požara. Pred prezračevalnimi luknjami mora biti najmanj 20 mm prostega prostora za ustrezen pretok zraka.

OPOZORILO: da zmanjšate tveganje električnega udara ali požara, tega izdelka ne izpostavljajte dežju ali vlagi.

OPOZORILO: tega izdelka ne uporabljajte na kraju, ki ga lahko preplavi voda.

OPOZORILO: tega izdelka ne uporabljajte med nevihto z bliskanjem. Obstaja nevarnost električnega udara zaradi strele.

Informacije o električni varnosti (če je uporabno)
1. Zahteva se skladnost v zvezi z napetostjo, frekvenco in veljavnimi zahtevami, navedenimi na oznaki proizvajalca. Povezava z virom napajanja, ki ni naveden, lahko povzroči nepravilno delovanje, škodo na opremi ali nevarnost požara, če se ne upoštevajo omejitve.
2. V opremi ni delov, ki bi jih uporabnik lahko popravil sam. Servis lahko izvaja le usposobljen servisni tehnik.
3. Opremi je priložen snemljivi napajalni kabel z vgrajeno varnostno ozemljitveno povezavo, ki je namenjena povezavi z ozemljeno varnostno vtičnico.
   a. Napajalnega kabla ne nadomestite z vrsto kabla, ki ni navedena kot odobren. Adapterskega vtiča ne uporabljajte za povezavo z dvožično vtičnico, saj to prekine delovanje ozemljitvene povezave.
   b. V okviru certifikata o varnosti je z opremo treba uporabljati ozemljitveno povezavo, pri čemer lahko spreminjanje ali napačna uporaba privede do nevarnosti udara, ki lahko povzroči resno poškodbo ali smrt.
   c. Če imate vprašanja o namestitvi, se pred povezovanjem opreme obrnite na usposobljenega električarja ali izdelovalca.
   d. Zaščitno ozemljitev zagotavlja naveden AC-adapter. Oprema za namestitev v stavbah zagotovi ustrezno podporno zaščito pred kratkim stikom.
   e. Namestiti je treba zaščitno povezovanje za izenačitev potencialov v skladu z lokalnimi nacionalnimi pravilniki in predpisi o napeljavi.

Izjava o skladnosti
Družba UBIQUITI izjavlja, da je ta naprava UVC-AI-Turret-W v skladu z osnovnimi zahtevami in drugimi ustreznimi določbami direktiv 2014/30/EU, 2014/35/EU. Celotno besedilo Izjave EU o skladnosti in podrobne informacije o skladnosti so na voljo na naslednjem spletnem mestu: **ui.com/compliance**

Ubiquiti International Holding B.V.
Ekkersrijt 3102, Son, Nizozemska

Bezpečnostné informácie (ak sa používa)
1. Tieto pokyny si prečítajte, dodržiavajte ich a odložte si ich.
2. Venujte pozornosť všetkým varovaniam.
3. Používajte len prídavné zariadenia/príslušenstvo špecifikované výrobcom.

VAROVANIE: Nedostatočná ventilácia môže spôsobiť nebezpečenstvo požiaru. Pri ventilačných otvoroch nechajte voľný priestor minimálne 20 mm, aby sa zabezpečilo primerané prúdenie vzduchu.

VAROVANIE: Nevystavujte tento produkt dažďu ani vlhkosti, aby sa znížilo riziko požiaru alebo zásahu elektrickým prúdom.

VAROVANIE: Tento produkt nepoužívajte na miestach, ktoré sa môžu ocitnúť pod vodou.

VAROVANIE: Tento produkt nepoužívajte počas búrky s bleskami. Mohlo by to predstavovať vzdialené riziko zasiahnutia elektrickou energiou z blesku.

Informácie o elektrickej bezpečnosti (ak sa používa)
1. Vyžaduje sa splnenie požiadaviek ohľadom napätia, frekvencie a elektrického prúdu uvedených na štítku výrobcu. Pripojenie k inému ako špecifikovanému napájaciemu zdroju môže zapríčiniť nesprávne fungovanie, poškodenie zariadenia alebo v prípade prekročenia obmedzení môže predstavovať nebezpečenstvo požiaru.
2. V tomto zariadení sa nenachádzajú žiadne diely, ktorých servis by mohla vykonať obsluhujúca osoba. Servis smie vykonávať výlučne kvalifikovaný servisný technik.
3. Toto zariadenie sa poskytuje z odpojiteľným sieťovým káblom, ktorý obsahuje integrovaný bezpečnostný uzemňovací vodič určený na zapojenie do uzemnenej bezpečnostnej zásuvky.
   a. Sieťový kábel nevymieňajte za iný, ktorý nebol dodaný ako schválený typ. Nepoužívajte adaptér na pripojenie k 2-vodičovej zásuvke. Prerušíte tým kontinuitu uzemňovacieho vodiča.
   b. Použitie uzemňovacieho vodiča so zariadením sa vyžaduje v rámci bezpečnostnej certifikácie. Úpravy alebo nesprávne používanie môžu predstavovať nebezpečenstvo zasiahnutia elektrickým prúdom, čo môže viesť k vážnemu zraneniu alebo smrti.
   c. V prípade otázok ohľadom inštalácie sa pred pripojením zariadenia obráťte na kvalifikovaného elektrikára alebo výrobcu.
   d. Ochranné uzemnenie je zabezpečené uvedeným AC adaptérom. Inštalácia v budove by mala zabezpečiť príslušnú záložnú ochranu pred skratovaním.
   e. Protective bonding must be installed in accordance with local national wiring rules and regulations.

Vyhlásenie o zhode
Spoločnosť UBIQUITI týmto prehlasuje, že toto zariadenie UVC-AI-Turret-W spĺňa základné požiadavky a ďalšie príslušné ustanovenia smernic 2014/30/EÚ, 2014/35/EÚ. Plné znenie vyhlásenia o zhode EÚ a podrobné informácie o súlade sú k dispozícii na nasledujúcej internetovej adrese: **ui.com/compliance**

Ubiquiti International Holding B.V.
Ekkersrijt 3102, Son, Holandsko

Предупреждения за безопасност (ако са приложими)
1. Прочетете, спазвайте и съхранявайте тези инструкции.
2. Обърнете внимание на всички предупреждения.
3. Използвайте само приспособленията/аксесоарите, посочени от производителя.

ПРЕДУПРЕЖДЕНИЕ: При липса на правилна вентилация има опасност от възникване на пожар. За осигуряване на подходящ въздушен поток дръжте на разстояние от поне 20 мм от вентилационните отвори.

ПРЕДУПРЕЖДЕНИЕ: За намаляване на риска от пожар или токов удар не излагайте продукта на дъжд или влага.

ПРЕДУПРЕЖДЕНИЕ: Не използвайте продукта на места, които могат да попаднат под вода.

ПРЕДУПРЕЖДЕНИЕ: Избягвайте използването на продукта по време на гръмотевични бури. Може да има риск от дистанционен токов удар от светкавица.

Информация за електрическа безопасност (ако е приложимо)
1. Изискванията за напрежение, честота и ток, посочени на етикета на производителя, следва да бъдат спазвани. Свързване към източници на захранване, различни от посочените, може да доведе до неправилна работа, повреждане на оборудването или опасност от поява на пожар или токов удар в ограничения.
2. В оборудването няма части, изискващи обслужване от оператор. Сервизно обслужване трябва да се извършва само от квалифицирани техници.
3. Това оборудване е снабдено с подвижен захранващ кабел, който има интегриран защитен заземителен проводник, предназначен за свързване към заземен предпазен изход.
   а. Не подменяйте захранващия кабел с кабел, различен от предоставения одобрен тип. Никога не използвайте преходен щепсел за свързване към 2-проводников изход, тъй като това ще компрометира заземяването.
   б. Сертификатът за безопасност на оборудването налага използване на заземителен проводник, като модификацията или неправилната му употреба може да създаде опасност от токов удар, който да доведе до сериозно нараняване или смърт.
   в. Свържете се с квалифициран електротехник или с производителя, ако имате въпроси относно монтажа, преди да свържете оборудването.
   г. Защитното заземяване се осигурява от посочения променливотоков адаптер. Сградната инсталация следва да е осигурена с подходяща резервна защита от късо съединение.
   д. Защитните връзки трябва да бъдат инсталирани в съответствие с местни национални правила и регламенти за окабеляване.

Декларация за съответствие
С настоящото UBIQUITI декларира, че това устройство, UVC-AI-Turret-W, съответства на съществените изисквания и другите приложими предписания на Директиви 2014/30/ЕС, 2014/35/ЕС. Пълният текст на ЕС Декларацията за съответствие и подробна информация за съответствието е налична на следния интернет адрес: **ui.com/compliance**

Убикуити Интернешънъл Холдинг Б.В. (Ubiquiti International Holding B.V.)
Ekkersrijt 3102, Son, Нидерландия

Biztonsági megjegyzések (ha vannak)
1. Olvassa el, kövesse és tartsa be ezeket az utasításokat.
2. Vegye figyelembe az összes figyelmeztetést.
3. Csak a gyártó által meghatározott csatolmányokat/tartozékokat használja.

FIGYELMEZTETÉS: A megfelelő szellőzés elmulasztása tűzveszélyt okozhat. A megfelelő légáramlás érdekében hagyjon legalább 20 mm szabad helyet a szellőzőnyílások mellett.

FIGYELMEZTETÉS: A tűz vagy áramütés kockázatának csökkentése érdekében ne tegye ki a terméket esőnek vagy nedvességnek.

FIGYELMEZTETÉS: Ne használja ezt a terméket olyan helyen, ahol víz alá kerülhet.

FIGYELMEZTETÉS: Kerülje a termék használatát vihar idején. Fennállhat a villámcsapás miatti áramütés veszélye.

Elektromos biztonsági információk (ha van)
1. Meg kell felelni a gyártó címkéjén feltüntetett feszültség-, frekvencia- és áramkövetelményeknek. A megadottaktól eltérő áramforráshoz való csatlakoztatás helytelen működéshez, a berendezés károsodásához vagy tűzveszélyhez vezethet, ha nem tartják be a korlátozásokat.
2. Ebben a berendezésben nincsenek kezelő által javítható alkatrészek. A szervizelést csak szakképzett szerviztechnikus végezheti.
3. Ez a berendezés egy lecsatlható tápkábellel van ellátva, amely beépített biztonsági földelővezetékkel rendelkezik, amelyet földelt biztonsági aljzathoz kell csatlakoztatni.
   a. Ne cserélje ki a tápkábelt olyanra, amely nem mellékelt jóváhagyott típus. Soha ne használjon adapterdugót a 2 vezetékes aljzathoz való csatlakoztatáshoz, mert ez megsérti a földelő vezeték folytonosságát.
   b. A berendezés a biztonsági tanúsítvány részeként megkövetell a földelővezeték használatát, a módosítás vagy a helytelen használat áramütésveszélyt jelenthet, amely súlyos sérülést vagy halált okozhat.
   c. Ha kérdése van a telepítéssel kapcsolatban, a berendezés csatlakoztatása előtt forduljon szakképzett villanyszerelőhöz vagy a gyártóhoz.
   d. A védőföldelést a listán szereplő AC adapter biztosítja. A beépített szigetelésnek megfelelő rövidzárlat elleni védelmet kell biztosítania.
   e. A védőkötést a helyi nemzeti huzalozási szabályoknak és előírásoknak megfelelően kell beszerelni.

Megfelelőségi nyilatkozat
Az UBIQUITI ezennel kijelenti, hogy ez az UVC-AI-Turret-W eszköz megfelel a 2014/30/EU, 2014/35/EU. Az EU-megfelelőségi nyilatkozat teljes szövege és a részletes megfelelőségi információk a következő internetcímen érhetők el: **ui.com/compliance**

Ubiquiti International Holding B.V.
Ekkersrijt 3102, Son, Hollandia

Safety Notices (if applicable)
1. Read, follow, and keep these instructions.
2. Heed all warnings.
3. Only use attachments/accessories specified by the manufacturer.

WARNING: Failure to provide proper ventilation may cause fire hazard. Keep at least 20 mm of clearance next to the ventilation holes for adequate airflow.

WARNING: To reduce the risk of fire or electric shock, do not expose this product to rain or moisture.

WARNING: Do not use this product in location that can be submerged by water.

WARNING: Avoid using this product during an electrical storm. There may be a remote risk of electric shock from lightning.

Electrical Safety Information (if applicable)
1. Compliance is required with respect to voltage, frequency, and current requirements indicated on the manufacturer's label. Connection to a different power source than those specified may result in improper operation, damage to the equipment, or pose a fire hazard if the limitations are not followed.
2. There are no operator serviceable parts inside this equipment. Service should be provided only by a qualified service technician.
3. This equipment is provided with a detachable power cord which has an integral safety ground wire intended for connection to a grounded safety outlet.
   a. Do not substitute the power cord with one that is not the provided approved type. Never use an adapter plug to connect to a 2-wire outlet as this will defeat the continuity of the grounding wire.
   b. The equipment requires the use of the ground wire as a part of the safety certification, modification or misuse can provide a shock hazard that can result in serious injury or death.
   c. Contact a qualified electrician or the manufacturer if there are questions about the installation prior to connecting the equipment.
   d. Protective earthing is provided by Listed AC adapter. Building installation shall provide appropriate short-circuit backup protection.
   e. Protective bonding must be installed in accordance with local national wiring rules and regulations.

Compliance information is available at the following internet address:
ui.com/compliance

Safety Notices (if applicable)
1. Read, follow, and keep these instructions.
2. Heed all warnings.
3. Only use attachments/accessories specified by the manufacturer.

WARNING: Failure to provide proper ventilation may cause fire hazard. Keep at least 20 mm of clearance next to the ventilation holes for adequate airflow.

WARNING: To reduce the risk of fire or electric shock, do not expose this product to rain or moisture.

WARNING: Do not use this product in location that can be submerged by water.

WARNING: Avoid using this product during an electrical storm. There may be a remote risk of electric shock from lightning.

Electrical Safety Information (if applicable)
1. Compliance is required with respect to voltage, frequency, and current requirements indicated on the manufacturer's label. Connection to a different power source than those specified may result in improper operation, damage to the equipment, or pose a fire hazard if the limitations are not followed.
2. There are no operator serviceable parts inside this equipment. Service should be provided only by a qualified service technician.
3. This equipment is provided with a detachable power cord which has an integral safety ground wire intended for connection to a grounded safety outlet.
   a. Do not substitute the power cord with one that is not the provided approved type. Never use an adapter plug to connect to a 2-wire outlet as this will defeat the continuity of the grounding wire.
   b. The equipment requires the use of the ground wire as a part of the safety certification, modification or misuse can provide a shock hazard that can result in serious injury or death.
   c. Contact a qualified electrician or the manufacturer if there are questions about the installation prior to connecting the equipment.
   d. Protective earthing is provided by Listed AC adapter. Building installation shall provide appropriate short-circuit backup protection.
   e. Protective bonding must be installed in accordance with local national wiring rules and regulations.

Compliance information is available at the following internet address:
ui.com/compliance

Avis de sécurité (si applicable)
1. Lisez, suivez et conservez ces instructions.
2. Tenez compte de tous les avertissements.
3. Utilisez uniquement les accessoires spécifiés par le fabricant.

ATTENTION : L'insuffisance de ventilation adéquate peut causer un risque d'incendie. Laissez un espace minimum de 20 mm devant tous les trous de ventilation pour un débit d'air adéquat.

ATTENTION : Pour réduire le risque d'incendie ou d'électrocution, n'exposez pas ce produit à la pluie ou à l'humidité.

ATTENTION : N'utilisez pas ce produit dans un endroit où il pourrait être submergé par l'eau.

ATTENTION : Évitez d'utiliser ce produit pendant un orage électrique. Il peut y avoir un risque de choc électrique à distance par la foudre.

Informations de sécurité électrique (si applicable)
1. La conformité est requise en ce qui concerne la tension, la fréquence et les exigences actuelles indiquées sur l'étiquette du fabricant. Une connexion à une autre source d'alimentation que celles précisées peut entraîner un mauvais fonctionnement, endommager l'équipement ou poser un risque d'incendie si les limites ne sont pas respectées.
2. Ce matériel ne contient pas de pièces devant être entretenues par l'opérateur. Les réparations doivent uniquement être fournies par un technicien qualifié.
3. Ce matériel est fourni avec un cordon d'alimentation amovible qui dispose d'un fil de terre de sécurité intégré destiné à la connexion à une prise de terre de sécurité.
   a. Ne remplacez pas le cordon d'alimentation par un cordon qui n'est pas approuvé. N'utilisez jamais un adaptateur pour connecter le matériel à une prise à 2 fils car cela nuira à la continuité du fil de mise à la terre.
   b. Le matériel nécessite l'utilisation d'un fil de mise à la terre dans le cadre de sa certification de sécurité. Toute modification ou tout mauvais usage peut constituer un risque de choc électrique pouvant entraîner une blessure grave, voire la mort.
   c. Contactez un électricien qualifié ou le fabricant en cas de questions au sujet de l'installation avant la connexion du matériel.
   d. Une mise à la terre de protection est fournie par l'adaptateur CA indiqué. Le bâtiment fournira une protection appropriée de protection contre les courts-circuits.
   e. Une couche protectrice de liaison doit être installée conformément aux règles et réglementations locales.

Informations la conformité sont disponibles à l'adresse internet suivante :
ui.com/compliance

Safety Notices (if applicable)
1. Read, follow, and keep these instructions.
2. Heed all warnings.
3. Only use attachments/accessories specified by the manufacturer.

WARNING: Failure to provide proper ventilation may cause fire hazard. Keep at least 20 mm of clearance next to the ventilation holes for adequate airflow.

WARNING: To reduce the risk of fire or electric shock, do not expose this product to rain or moisture.

WARNING: Do not use this product in location that can be submerged by water.

WARNING: Avoid using this product during an electrical storm. There may be a remote risk of electric shock from lightning.

Electrical Safety Information (if applicable)
1. Compliance is required with respect to voltage, frequency, and current requirements indicated on the manufacturer's label. Connection to a different power source than those specified may result in improper operation, damage to the equipment, or pose a fire hazard if the limitations are not followed.
2. There are no operator serviceable parts inside this equipment. Service should be provided only by a qualified service technician.
3. This equipment is provided with a detachable power cord which has an integral safety ground wire intended for connection to a grounded safety outlet.
   a. Do not substitute the power cord with one that is not the provided approved type. Never use an adapter plug to connect to a 2-wire outlet as this will defeat the continuity of the grounding wire.
   b. The equipment requires the use of the ground wire as a part of the safety certification, modification or misuse can provide a shock hazard that can result in serious injury or death.
   c. Contact a qualified electrician or the manufacturer if there are questions about the installation prior to connecting the equipment.
   d. Protective earthing is provided by Listed AC adapter. Building installation shall provide appropriate short-circuit backup protection.
   e. Protective bonding must be installed in accordance with local national wiring rules and regulations.

Compliance information is available at the following internet address:
ui.com/compliance

E-Label
Instruction

Instructions relatives au E-Label

RCM
Information

Ubiquiti® UniFi® UVC-AI-Turret-W

Правила техники безопасности
1. Ознакомьтесь с этими инструкциями, сохраните их и следуйте им.
2. Соблюдайте все меры предосторожности.
3. Используйте только принадлежности и комплектующие, одобренные производителем.

ОСТОРОЖНО! Не используйте изделие в местах, где оно может быть погружено в воду.

ОСТОРОЖНО! Не используйте изделие во время грозы. Может возникнуть опасность поражения электрическим током вследствие удара молнии.

Правила техники безопасности при эксплуатации электрооборудования
Необходимо соблюдать требования к напряжению, частоте и току, указанные на этикетке производителя.
Подключение к источнику питания, отличному от указанного, может привести к неправильной работе, повреждению оборудования или возгоранию в случае несоблюдения ограничений.
Питание устройства осуществляется за счет технологии PoE (через кабель с витой парой Ethernet) при напряжении 42 - 57 В (постоянный ток).

Правила и условия использования
- Использование: в помещении или вне помещения
- Температура при эксплуатации и хранении: от -30 до 50 °C
- Влажность при эксплуатации и хранении: от 0 до 90%

Неисправность устройства
В случае неисправности отключите устройство от источника питания и обратитесь к продавцу. Для получения подробных сведений о гарантийном обслуживании обратитесь к продавцу или перейдите на сайт **ui.com/warranty**

Утилизация устройства
Необходимо отделить устройство от бытовых отходов и утилизировать его безопасным способом — например, сдавать в специальные пункты утилизации. Изучите информацию о процедуре передачи оборудования на утилизацию в вашем регионе.
Информация о дате изготовления устройства указана на корпусе устройства на этикетке с серийным номером. В первой секции цифр этикетки первые две цифры означают год (последние 2 цифры года) и следующие две цифры означают номер недели.

Страна изготовления: Китай и Вьетнам (см. на упаковке)

Изготовитель: Ubiquiti Inc.
685 Third Avenue, New York, NY 10017, США