Logitech құрылғыларын сымсыз модульге байланыстыру

Logitech құрылғыларын Unifying қабылдағыштарына байланыстыру

Құрылғы жұмыс істемесе, мыналарды тексеріңіз:

- Құрылғы қосулы ма?
- Unifying қабылдағышы компьютердің USB-портына сенімді қосылған ба?
- USB-портты ауыстырып көріңіз.
- Unifying қабылдағышы USB тармақтағышқа қосылған болса, оны тікелей компьютердің USB-портына қосып көріңіз.
- Батарея тілшесі алынған ба? Құрылғы ішіндегі батареялардың бағытын тексеріңіз немесе батареяларды ауыстырыңыз.
- Құрылғы мен Unifying қабылдағышының арасындағы металл заттарды алып тастаңыз.
- Unifying қабылдағышын құрылғыға жақынырақ орналасқан USB портқа қосып көріңіз немесе қабылдағышты құрылғыға жақын орналастыруға мүмкіндік беретін өндіруші мақұлдаған USB ұзартқышын пайдаланыңыз.
- Logitech Unifying бағдарламасының көмегімен құрылғы мен Unifying қабылдағышын қайта байланыстырып көріңіз

Құрылғыларды Unifying қабылдағышына қосу және қосымша қосу.
Егер құрылғыда Unifying логотипі болса, оны кез келген Unifying қабылдағышымен пайдалануға болады:





Unifying қабылдағыштарын бір уақытта алты Unifying құрылғысымен жұптастыруға болады.

Unifying құрылғысын Unifying қабылдағышына қосу үшін мына әрекеттерді орындаңыз:

1. Logitech Unifying бағдарламалық қамтамасын www.logitech.com/unifying сайтынан жүктеңіз.
2. Unifying қабылдағышын компьютердің USB-портына қосыңыз
3. Unifying бағдарламалық қамтамасын іске қосыңыз (Пуск > Все программы > Logitech > Logitech Unifying)

4. Қош келдіңіз экранының төменгі жағында «Next» батырмасын басыңыз



5. Әрі қарай утилитаның нұсқауларын орындап, қосылатын құрылғыны қосыңыз (қуат көзін салыңыз немесе ауыстырып-қосқышты «on» күйіне қойыңыз).

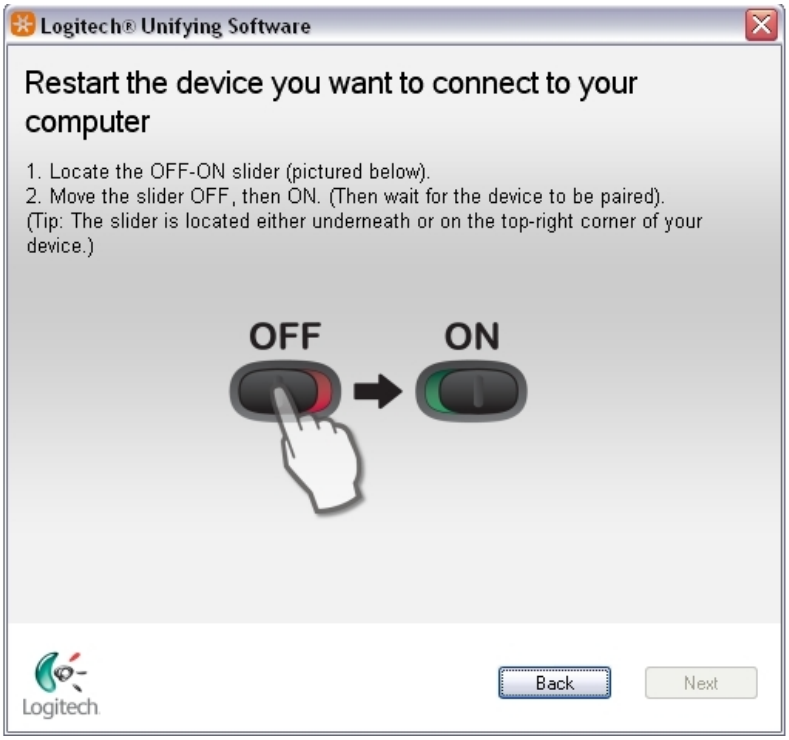

6. Құрылғы анықталған кезде растау туралы хабарлама көресіз. Егер сіз мынаны қостыңыз:
    - Пернетақта: оның жұмыс істейтінін тексеру үшін тиісті жолға сынақ хабарламасын теріңіз.

- Тінтуір: меңзер онымен бірге жылжитынын көру үшін тінтуірді жылжытыңыз.

7. Құрылғы сәтті қосылса, «YES» (Иә), одан кейін «Next» (Келесі) таңдаңыз.

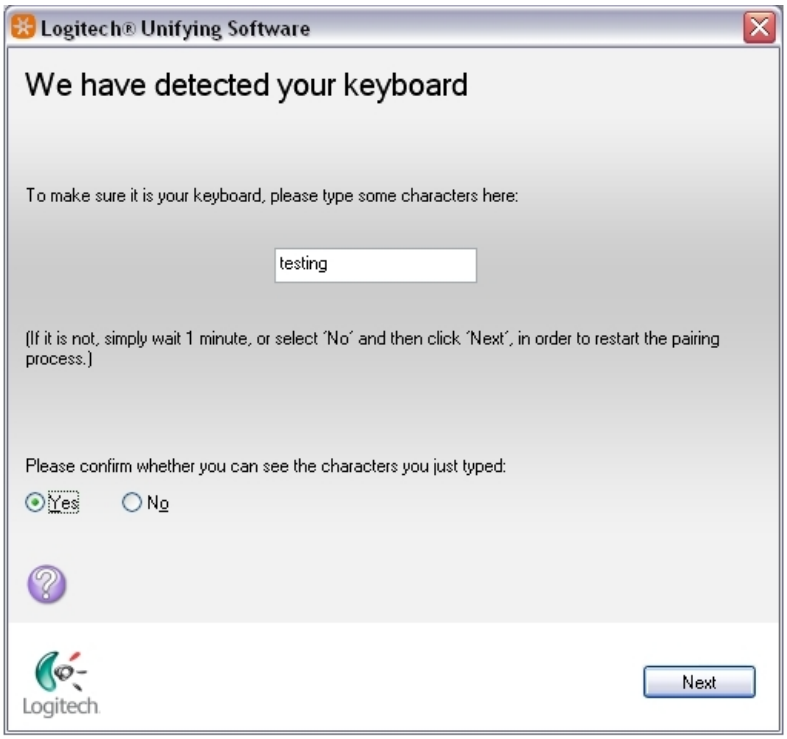

Құрылғы бірден жұмыс істемесе, қосылатынын тексеру үшін бір минут күтіңіз. Егер қосылмаса, «NO» (Жоқ) таңдап, содан кейін жұптастыру процесін 2-қадамнан қайта бастау үшін «Next» Келесі басыңыз.

8. Logitech Unifying Software бағдарламасынан шығу үшін «Finish» (Дайын) басыңыз. Енді құрылғы жұптастырылған болуы тиіс.

Құрылғыларды Nano сымсыз модуліне Logitech Connection Utility утилитасы арқылы байланыстыру

1. Құрылғыдағы қуат көздерінің зарядталғанына көз жеткізіңіз.
2. Құрылғыдағы «on/off» ауыстырып-қосқышын «off» күйіне қойыңыз, ондай ауыстырып-қосқыш болмаса, қуат көзін шығарып алыңыз.
3. https://support.logi.com/hc/en-us/articles/360025141574-Logitech-Connection-Utility сайтынан «Logitech Connection Utility» утилитасын жүктеңіз
4. Сымсыз модульді компьютердің USB-портына қосыңыз.

5. «Logitech Connection» утилитасын іске қосып, «Далее» басыңыз

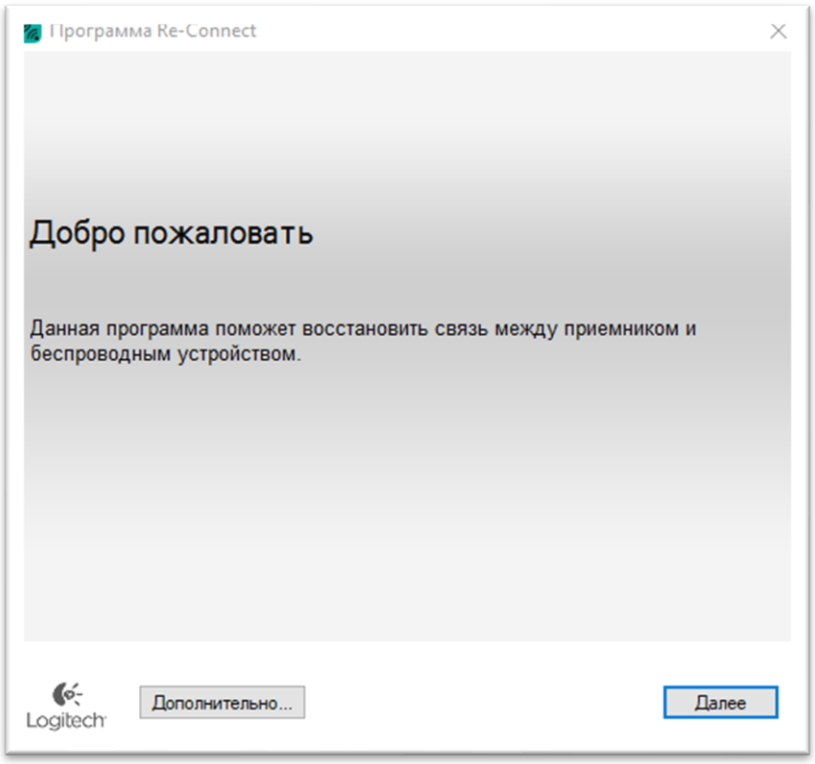

6. Әрі қарай утилитаның нұсқауларын орындап, қосылатын құрылғыны қосыңыз (қуат көзін салыңыз немесе ауыстырып-қосқышты «on» күйіне қойыңыз).

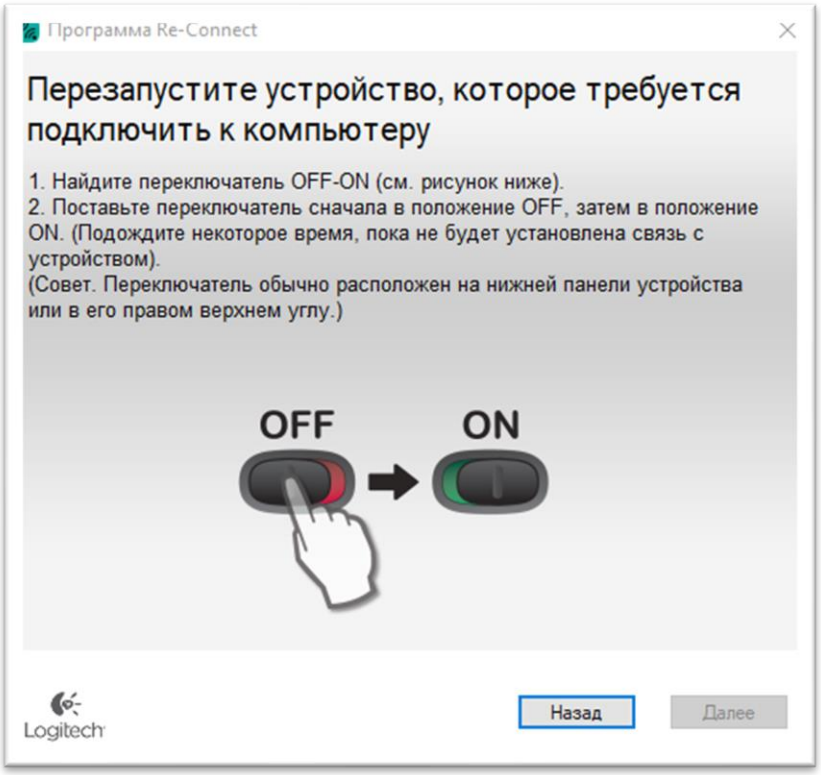

Байланыстыру дұрыс орындалса, құрылғы жұмыс істей бастайды, келесі терезеде утилита құрылғының жұмысқа қабілеттілігін растауды ұсынады

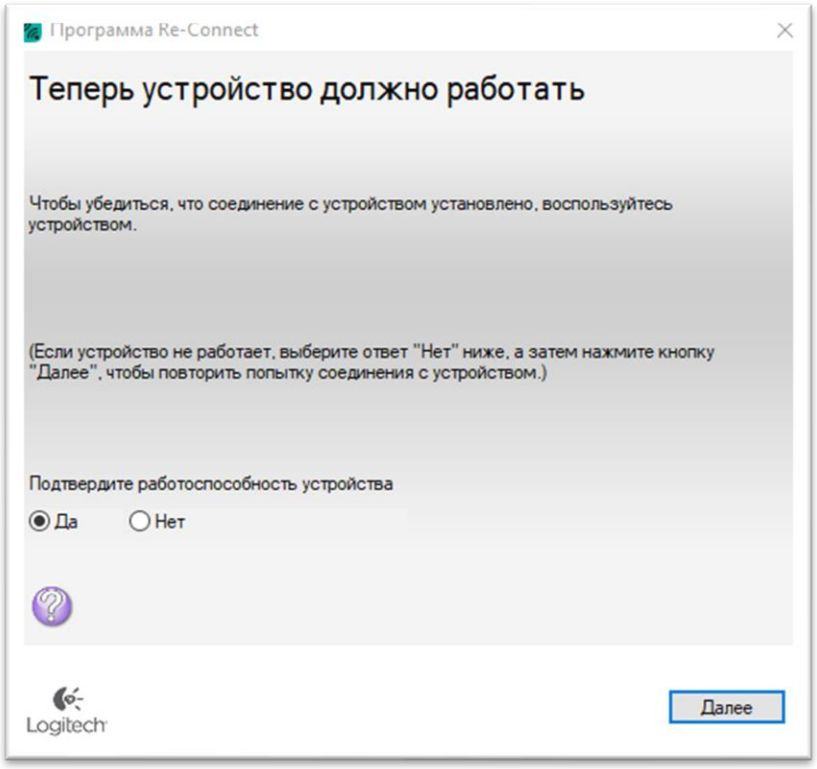

7. Әрі қарай утилита келесі құрылғыны байланыстыруды ұсынады, 6-7 әрекеттерді қайталаңыз

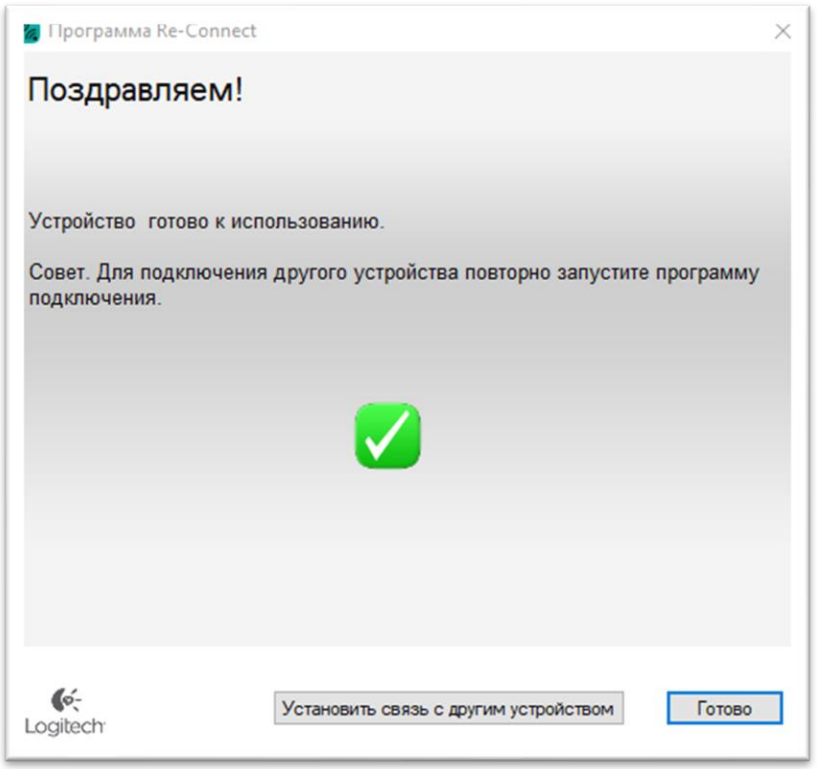

Құрылғыны жиілігі 2,4 ГГц USB-қабылдағышпен аппараттық жұптастыру

1. USB-қабылдағышты компьютерге қосыңыз.

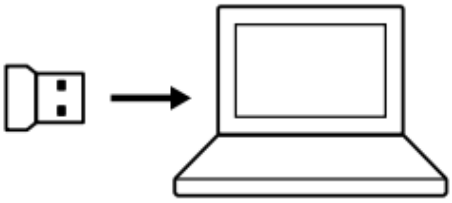

2. Тінтуірдің қуатын өшіріңіз.

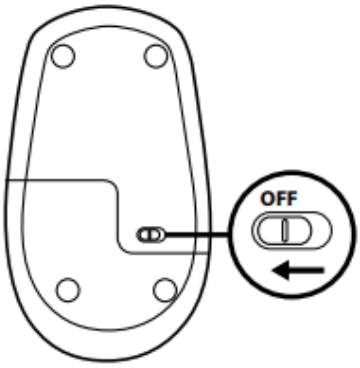

3. Процедураны соңына дейін орындамайынша, тінтуірдің оң жақ батырмасын басып тұрыңыз.

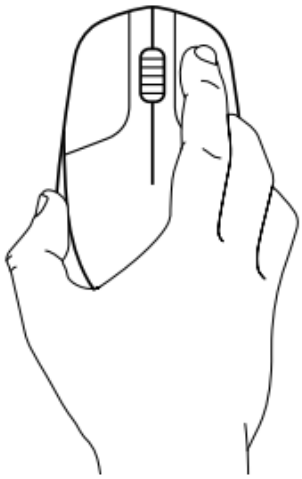

4. Тінтуірдің қуатын қосыңыз.

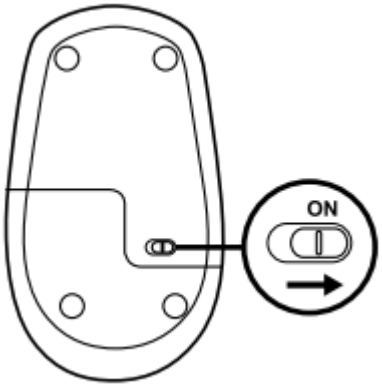

5. Тінтуірдің сол жақ батырмасын басыңыз

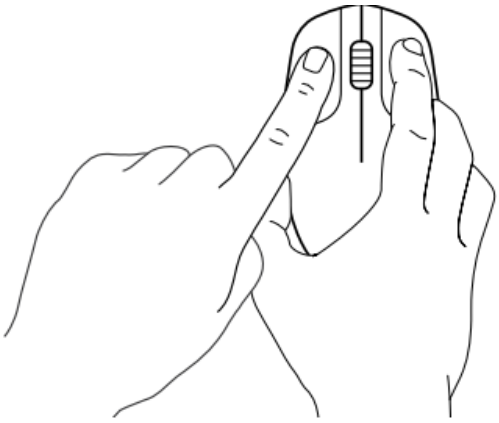

6. Тінтуірдің ортаңғы батырмасын басыңыз.



7. Басылған барлық батырмаларды жіберіңіз. Тінтуір мен USB-қабылдағыш автоматты түрде жұптастырылады.

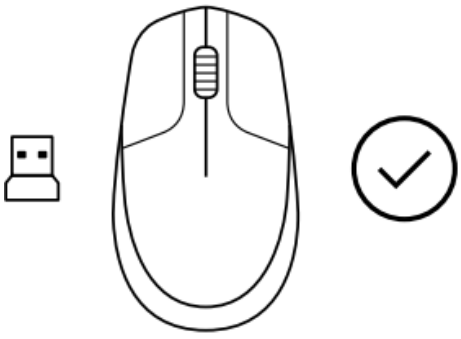

Құрылғыны жиілігі 2,4 ГГц USB-қабылдағышпен Logi Options+ утилитасы арқылы байланыстыру

1. Logi Options+ БҚ-ны сайттан жүктеп, орнатыңыз.
2. «ADD DEVICE» (Құрылғы қосу) басыңыз.

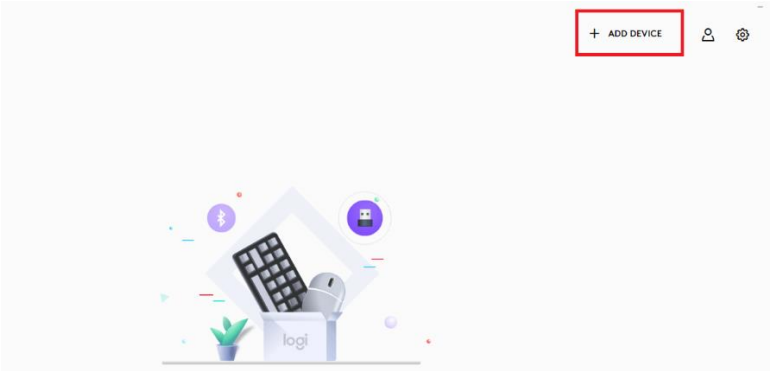

3. Қосылым түрлерінің тізімінен « **Logi USB-қабылдағышы** » таңдаңыз.

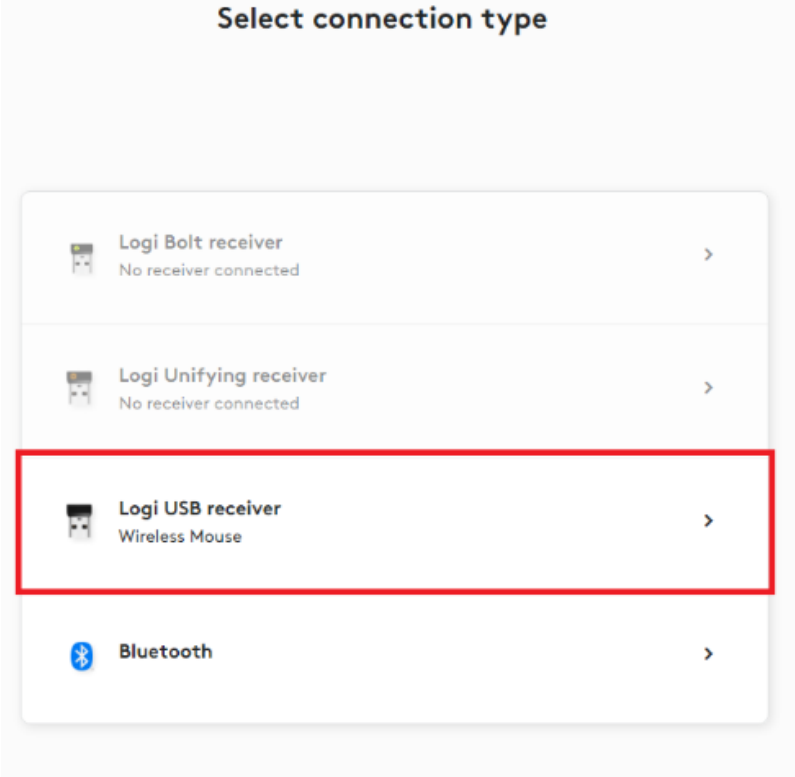

4. Жұптастыруды аяқтау үшін утилитаның нұсқауларын орындап, қосылатын құрылғыны қосыңыз (қуат көзін салыңыз немесе ауыстырып-қосқышты «on» күйіне қойыңыз).

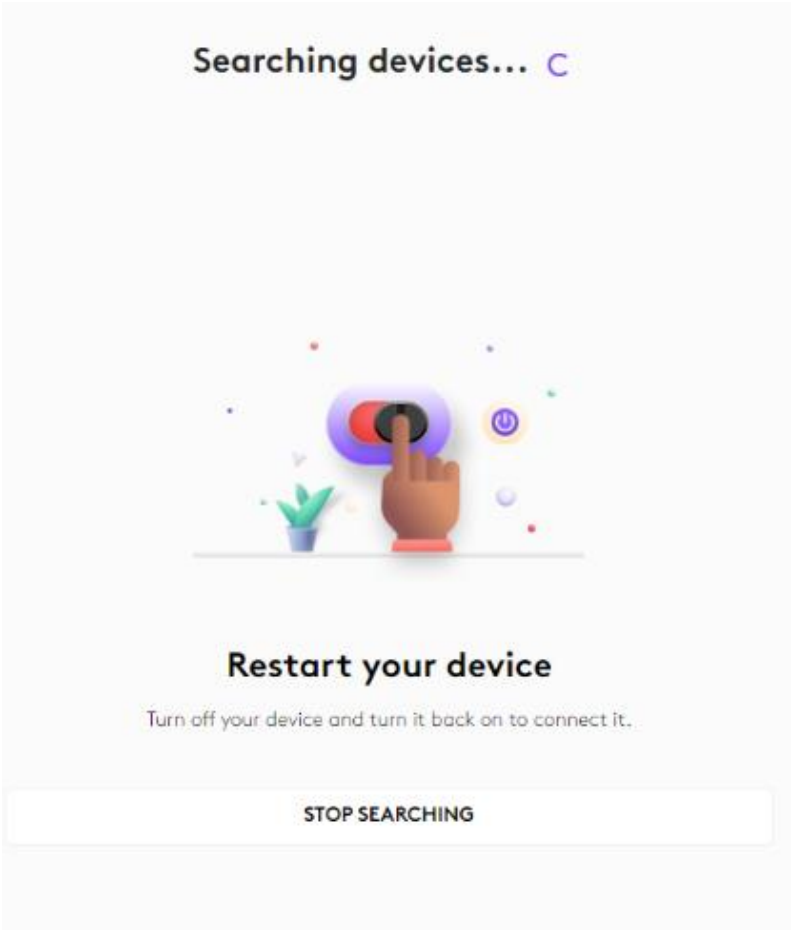

Logitech құрылғыларын қабылдағыштарға веб-интерфейс арқылы байланыстыру

1. USB-қабылдағышты компьютерге қосыңыз.
2. Құрылғыларды адаптерлерге байланыстыруға арналған веб-интерфейс сайтына өтіңіз: https://logiwebconnect.com
3. «CONTINUE» (Жалғастыру) басыңыз.

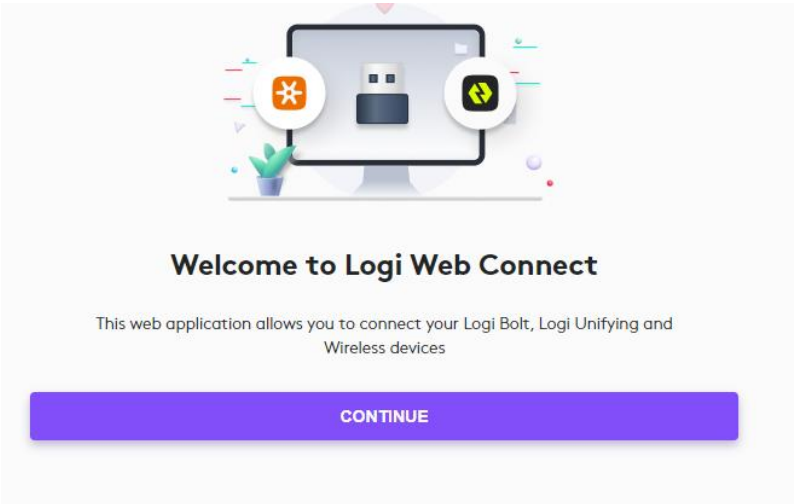

4. Қабылдағышты таңдау үшін «Select receiver» басыңыз.

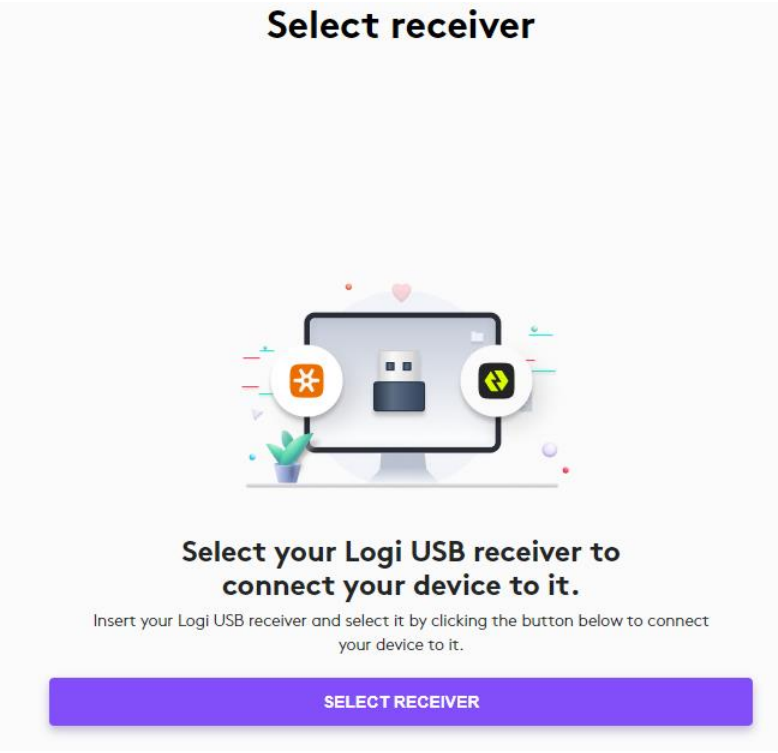

5. Тізімнен қабылдағышты таңдап, «Подключение» басыңыз.

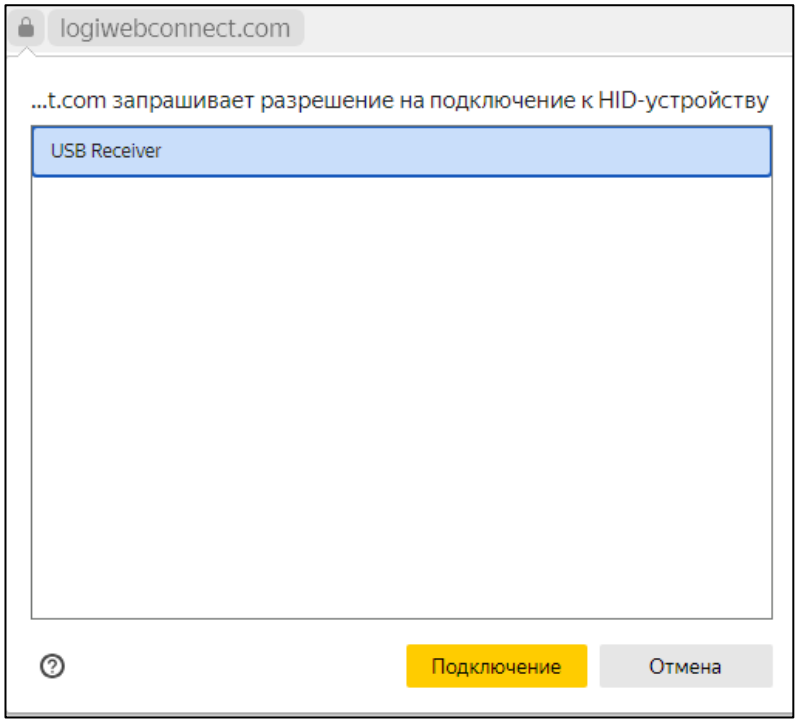

Келесі пішінде осы қабылдағышқа байланыстырылған барлық құрылғылар туралы ақпарат көрсетіледі. Қажетті құрылғы тізімде болмаса, «ADD DEVICE» (Құрылғы қосу) таңдаңыз

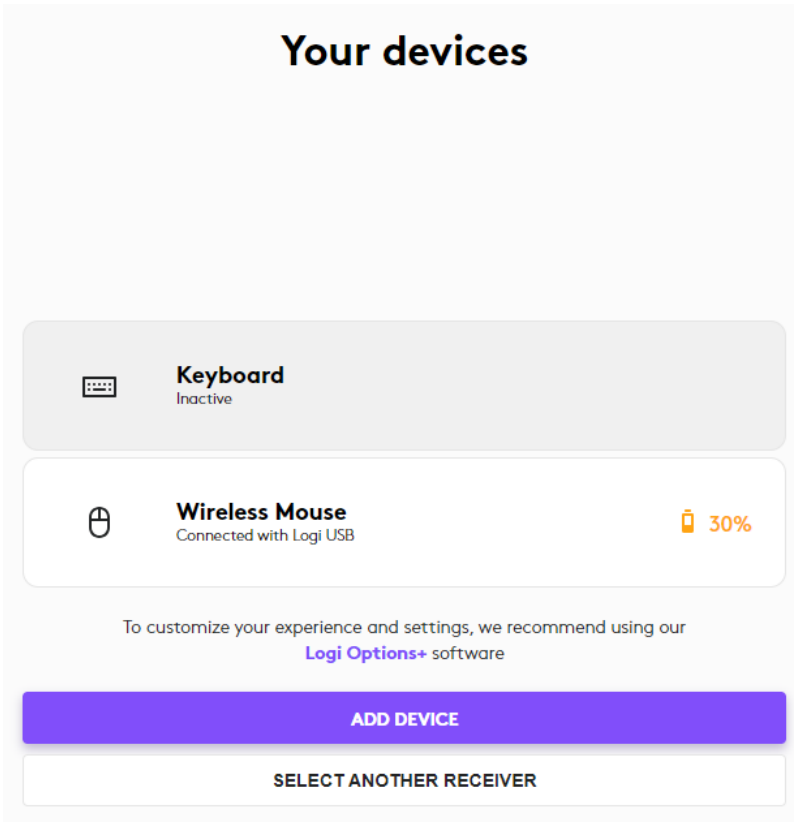

6. Жұптастыруды аяқтау үшін утилитаның нұсқауларын орындап, қосылатын құрылғыны қосыңыз (қуат көзін салыңыз немесе ауыстырып-қосқышты «on» күйіне қойыңыз).

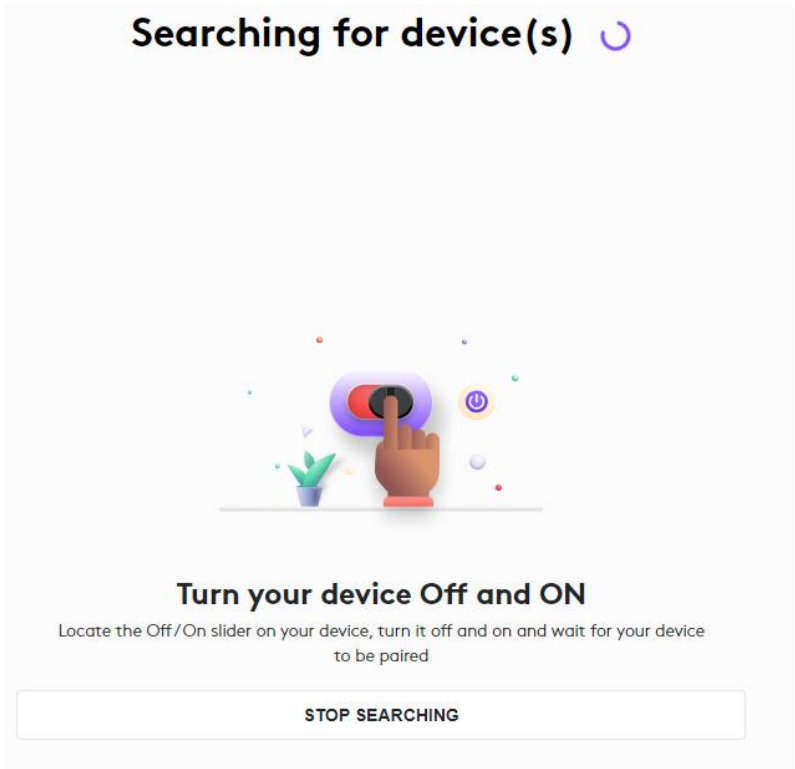

Logitech G сериялы құрылғыларды сымсыз модульге G-HUB утилитасы арқылы байланыстыру

Logitech G сериялы құрылғылар Logitech Connection бағдарламасында анықталуы мүмкін, бірақ жұптаспауы мүмкін. Оларды байланыстыру үшін G-HUB утилитасын пайдалану қажет.

1. G-HUB бағдарламасын сайттан жүктеп, орнатыңыз.
2. Әрекеттер мәзірін таңдаңыз.

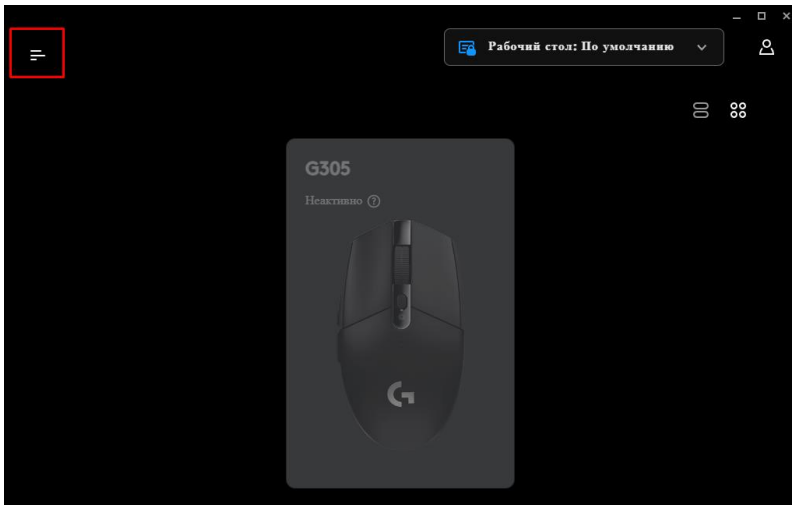

3. «Настройки» мәзіріне өтіңіз.

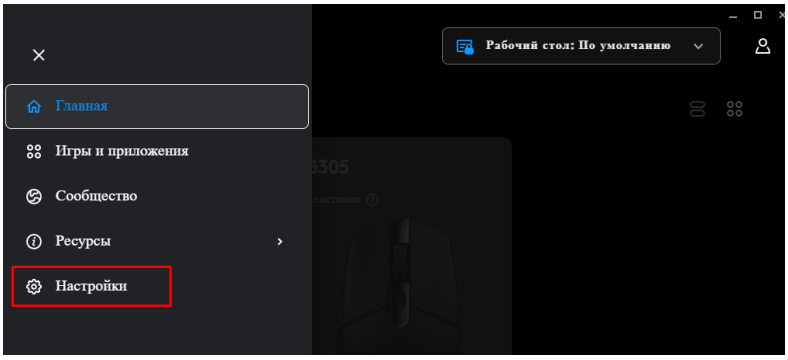

4. «Инструмент сопряжения устройств» құралын іске қосыңыз.

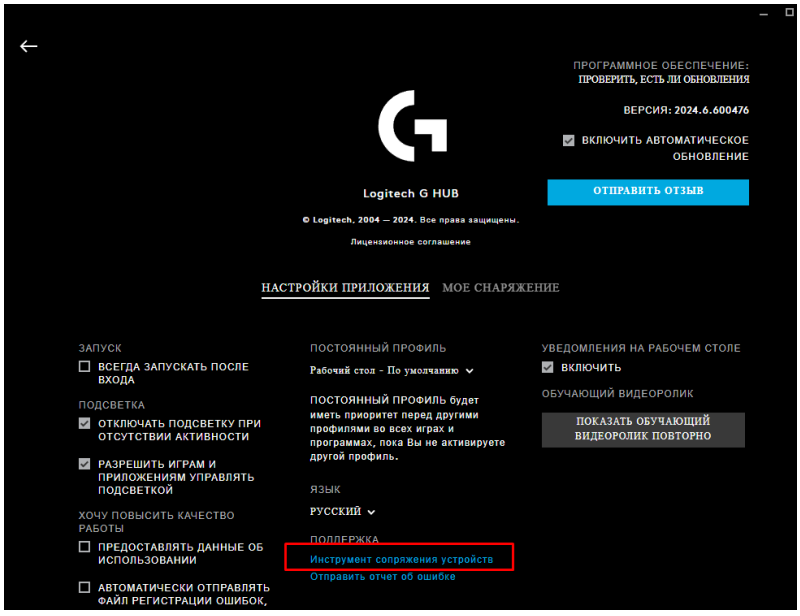

5. Жұптастыру үшін құрылғы түрін таңдап, таңдауды «Продолжить» батырмасымен растаңыз.

