Logitech құрылғыларын сымсыз модульге байланыстыру

Logitech құрылғыларын Unifying қабылдағыштарына байланыстыру

Егер құрылғы жұмыс істемесе, мыналарды тексеріңіз:

- Құрылғы қосулы ма?
- Unifying қабылдағышы компьютердің USB-портына сенімді қосылған ба?
- Басқа USB-портты қолданып көріңіз.
- Егер Unifying қабылдағышы USB-концентраторға қосылған болса, оны компьютердің USB-портына тікелей қосып көріңіз.
- Батарея тілшесі алынған ба? Құрылғы ішіндегі батареялардың орналасуын тексеріңіз немесе батареяларды ауыстырыңыз.
- Құрылғы мен Unifying қабылдағышы арасындағы металл заттарды алыңыз.
- Unifying қабылдағышын құрылғыға жақынырақ орналасқан USB портына қосып көріңіз немесе қабылдағышты құрылғыға жақынырақ орналастыруға мүмкіндік беретін өндіруші мақұлдаған USB ұзартқышты пайдаланыңыз.
- Logitech Unifying бағдарламасының көмегімен құрылғыны және Unifying қабылдағышын қайтадан байланыстырып көріңіз

Құрылғыларды Unifying қабылдағышына қосу және қосымша қосу.
Егер құрылғыда Unifying логотипі болса, оны кез келген Unifying қабылдағышымен пайдалануға болады:





Unifying қабылдағыштарын алты Unifying құрылғысымен бір мезгілде жұптастыруға болады.

Unifying құрылғысын Unifying қабылдағышына қосу үшін мына әрекеттерді орындаңыз:

1. Logitech Unifying бағдарламалық жасақтамасын www.logitech.com/unifying сайтынан жүктеп алыңыз.
2. Unifying қабылдағышын ДК-нің USB-портына қосыңыз
3. Unifying бағдарламалық жасақтамасын іске қосыңыз (Пуск > Все программы > Logitech > Logitech Unifying)

4. Қош келдіңіз экранының төменгі жағында «Next» батырмасын басыңыз



5. Әрі қарай утилита нұсқауларын орындап, қосылатын құрылғыны қосу керек (қуат көзін салу немесе ауыстырып-қосқышты «on» жағдайына ауыстыру) .

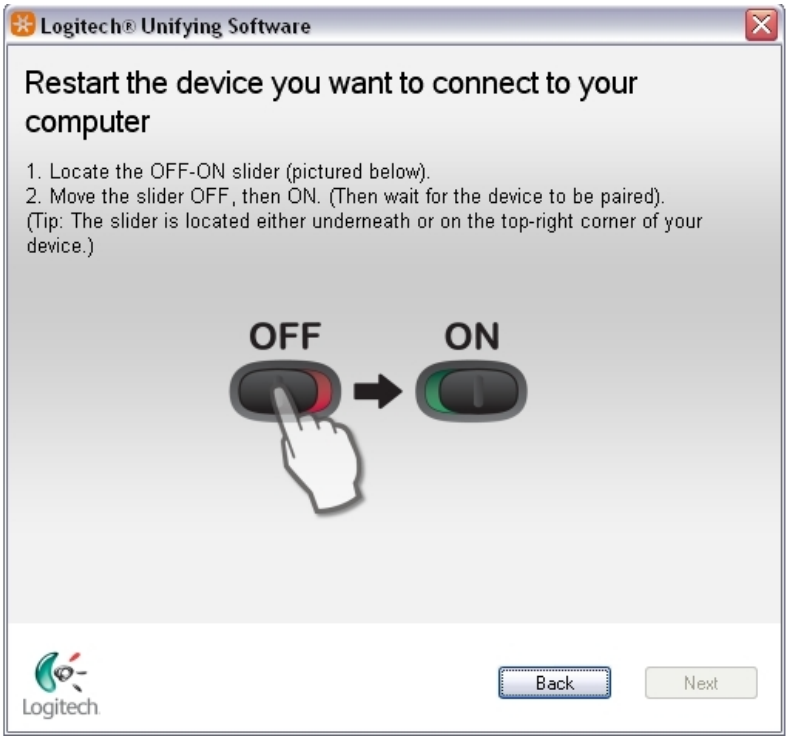

6. Құрылғы анықталған кезде растау хабарламасы шығады. Егер сіз мыналарды қостыңыз:
    - Пернетақта: Жұмыс істейтініне көз жеткізу үшін сәйкес өріске сынақ хабарламасын енгізіңіз.

- Тінтуір: Меңзердің онымен бірге жылжитынын көру үшін тінтуірді жылжытыңыз.

7. Егер құрылғыны қосу сәтті өтсе, «YES» (Иә), содан кейін «Next» (Әрі қарай) таңдаңыз.

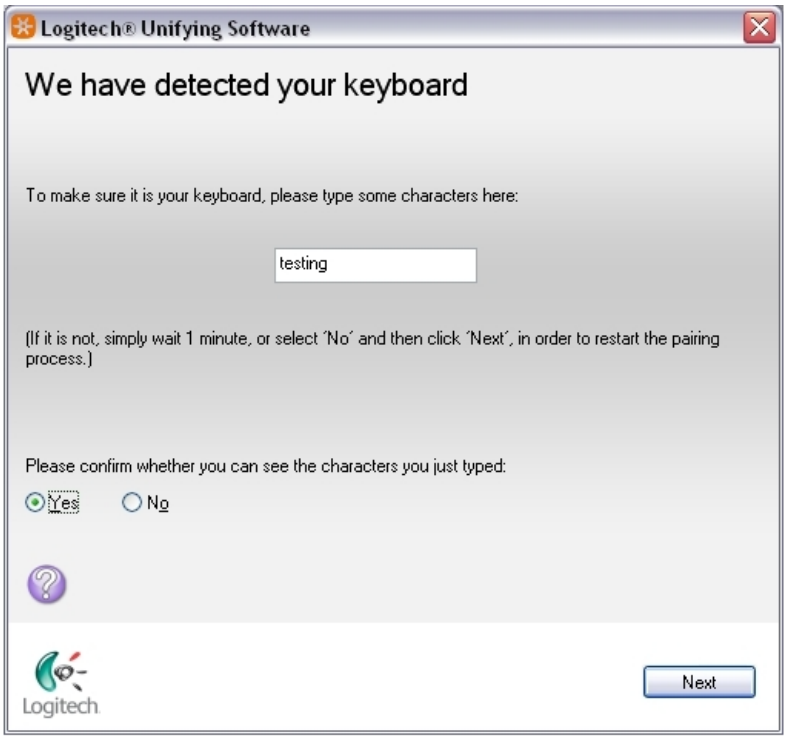

Егер құрылғы бірден жұмыс істемесе, оның қосылатынын тексеру үшін бір минут күтіңіз. Егер жоқ болса, «NO» (Жоқ) таңдап, содан кейін жұптастыру процесін 2-қадамнан бастау үшін «Next» (Әрі қарай) басыңыз.

8. Logitech Unifying Software бағдарламасынан шығу үшін «Finish» (Дайын) басыңыз. Енді құрылғы жұптастырылуы тиіс.

Құрылғыларды Logitech Connection Utility утилитасы арқылы Nano сымсыз модуліне байланыстыру

1. Құрылғыдағы қуат көздерінің зарядталғанына көз жеткізу қажет.
2. Құрылғыдағы «on/off» ауыстырып-қосқышын «off» жағдайына ауыстыру, егер мұндай ауыстырып-қосқыш болмаса, қуат көзін шығарып алу керек.
3. «Logitech Connection Utility» утилитасын https://support.logi.com/hc/en-us/articles/360025141574-Logitech-Connection-Utility сайтынан жүктеп алыңыз
4. Сымсыз модульді ДК-нің USB портына қосыңыз.

5. «Logitech Connection» утилитасын іске қосып, «Далее» басыңыз

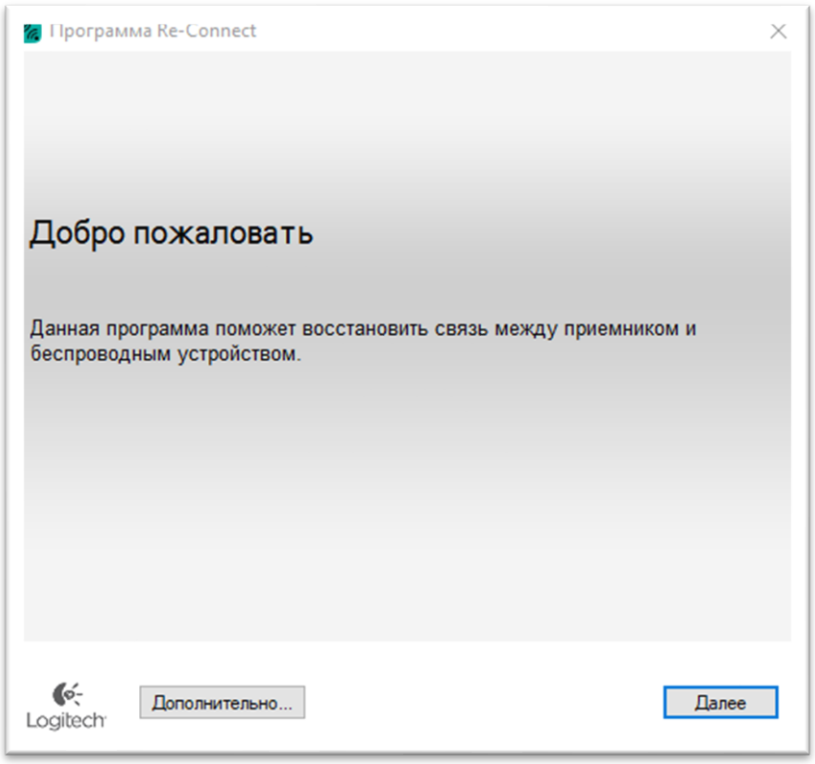

6. Әрі қарай утилита нұсқауларын орындап, қосылатын құрылғыны қосу керек (қуат көзін салу немесе ауыстырып-қосқышты «on» жағдайына ауыстыру) .

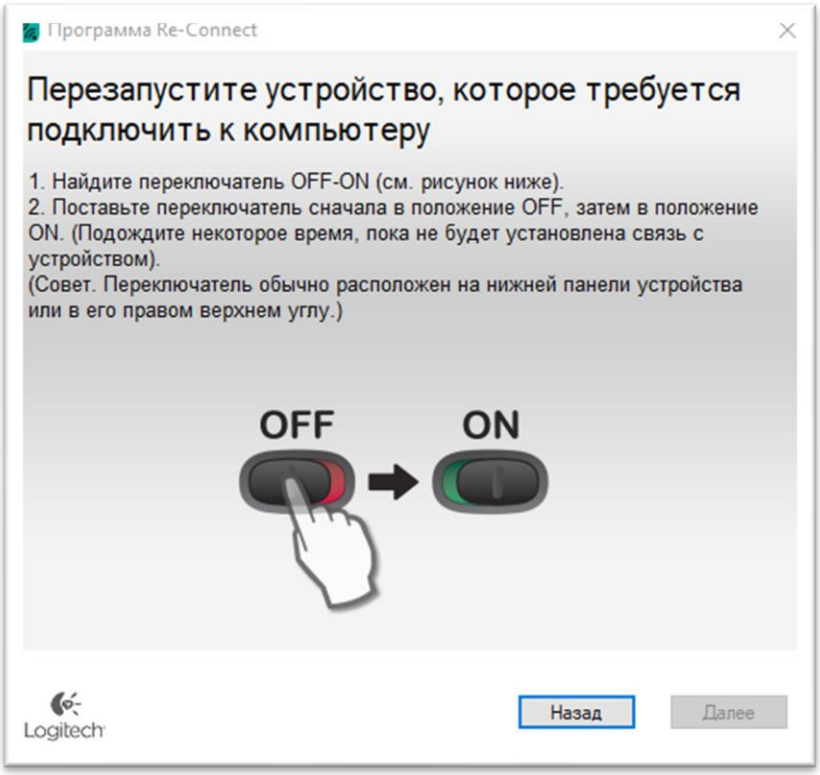

Егер байланыстыру дұрыс орындалса, құрылғы жұмысын бастайды, келесі терезеде утилита құрылғының жұмыс істейтінін растауды ұсынады

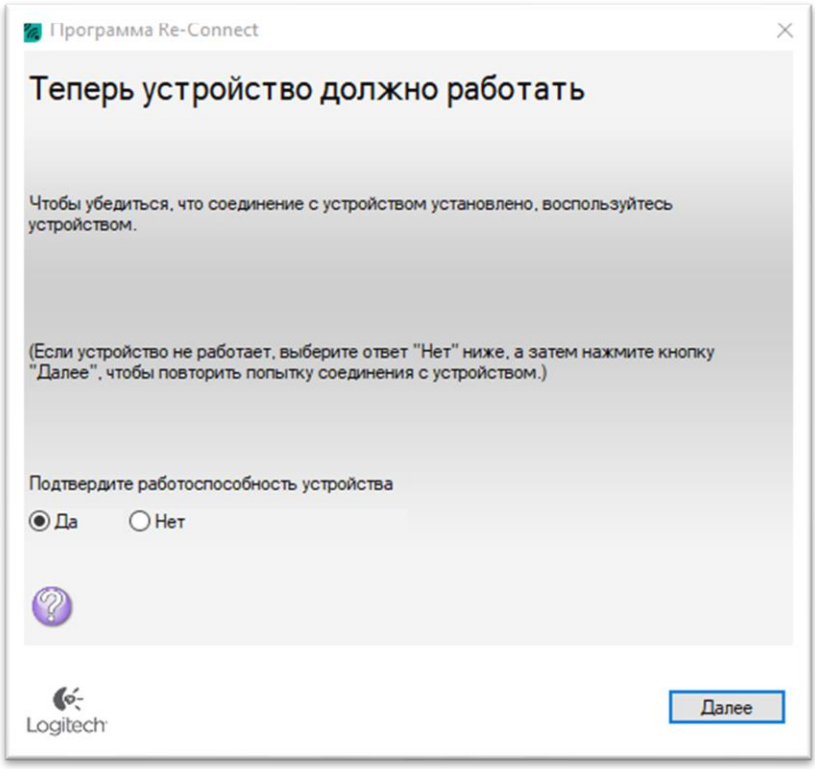

7. Әрі қарай утилита келесі құрылғыны байланыстыруды ұсынады, 6-7 әрекеттерді қайталаңыз

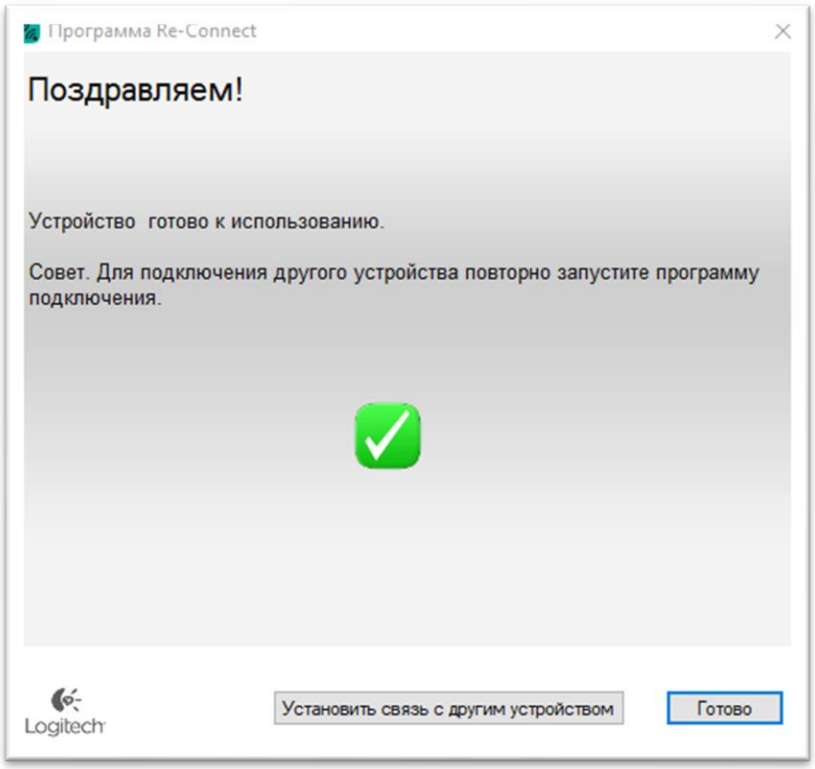

Құрылғыны жиілігі 2,4 ГГц USB-қабылдағышпен аппараттық жұптастыру

1. USB-қабылдағышты компьютерге қосыңыз.

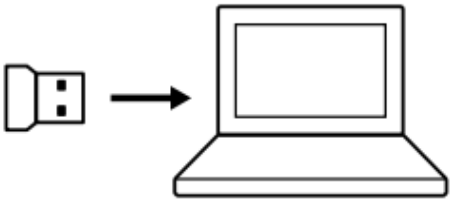

2. Тінтуірдің қуатын өшіріңіз.

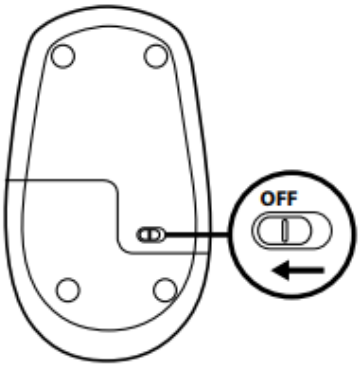

3. Рәсімді соңына дейін орындағанша тінтуірдің оң жақ батырмасын басып тұрыңыз.

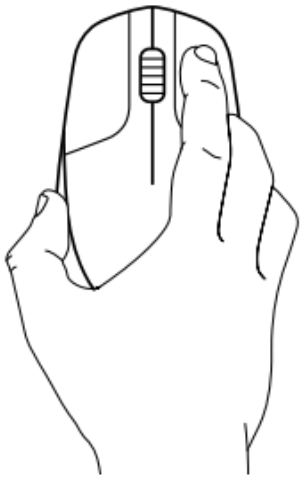

4. Тінтуірдің қуатын қосыңыз.

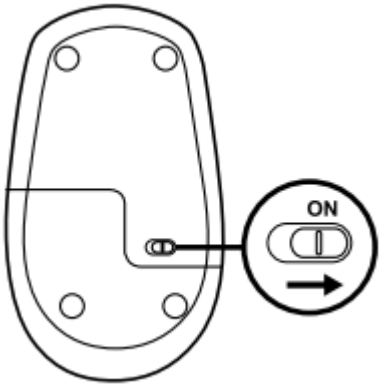

5. Тінтуірдің сол жақ батырмасын басыңыз

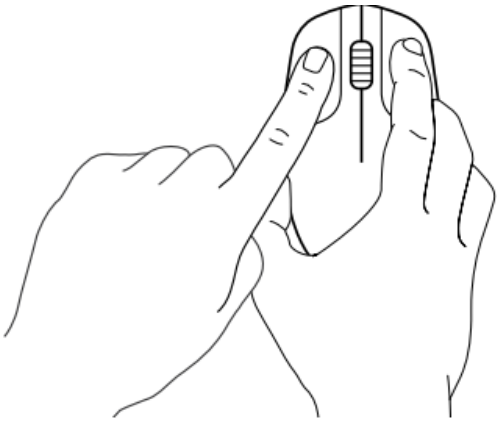

6. Тінтуірдің орталық батырмасын басыңыз.



7. Басылған барлық батырмаларды жіберіңіз. Тінтуір мен USB-қабылдағышты жұптастыру автоматты түрде орындалады.

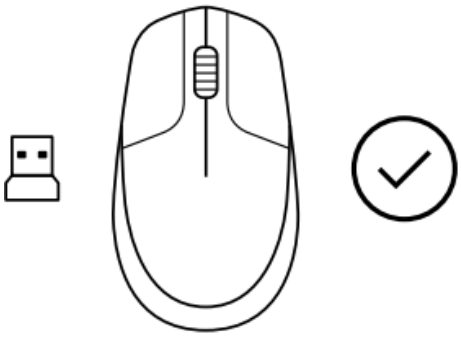

Құрылғыны жиілігі 2,4 ГГц USB-қабылдағышпен Logi Options+ утилитасы арқылы байланыстыру

1. Logi Options+ БЖ-ны сайттан жүктеп алып, орнатыңыз.
2. «ADD DEVICE» (Құрылғы қосу) басыңыз.

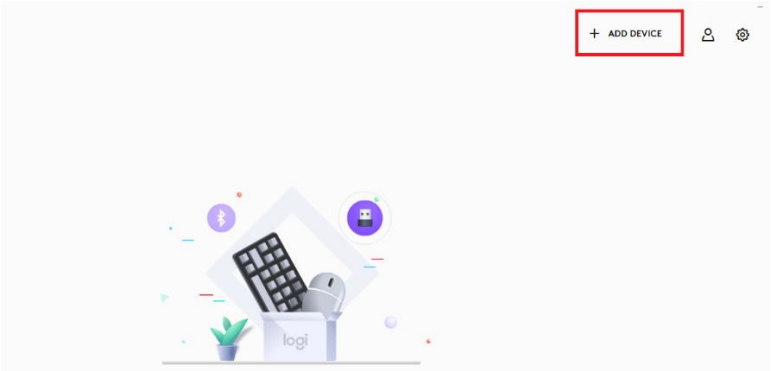

3. Қосылым түрлерінің тізімінен « **Logi USB receiver** » таңдаңыз.

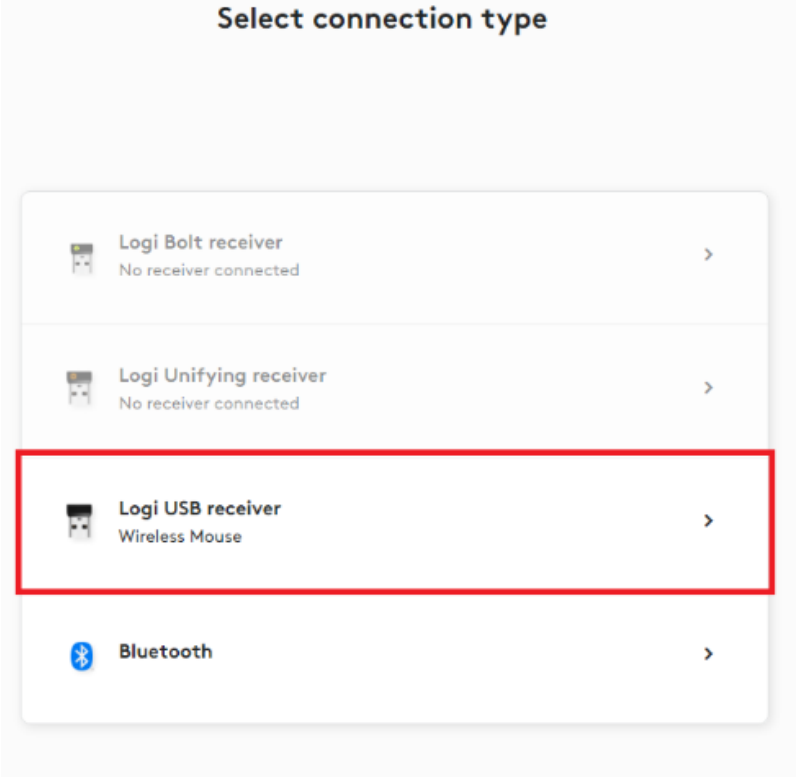

4. Жұптастыруды аяқтау үшін утилита нұсқауларын орындап, қосылатын құрылғыны қосу керек (қуат көзін салу немесе ауыстырып-қосқышты «on» жағдайына ауыстыру) .

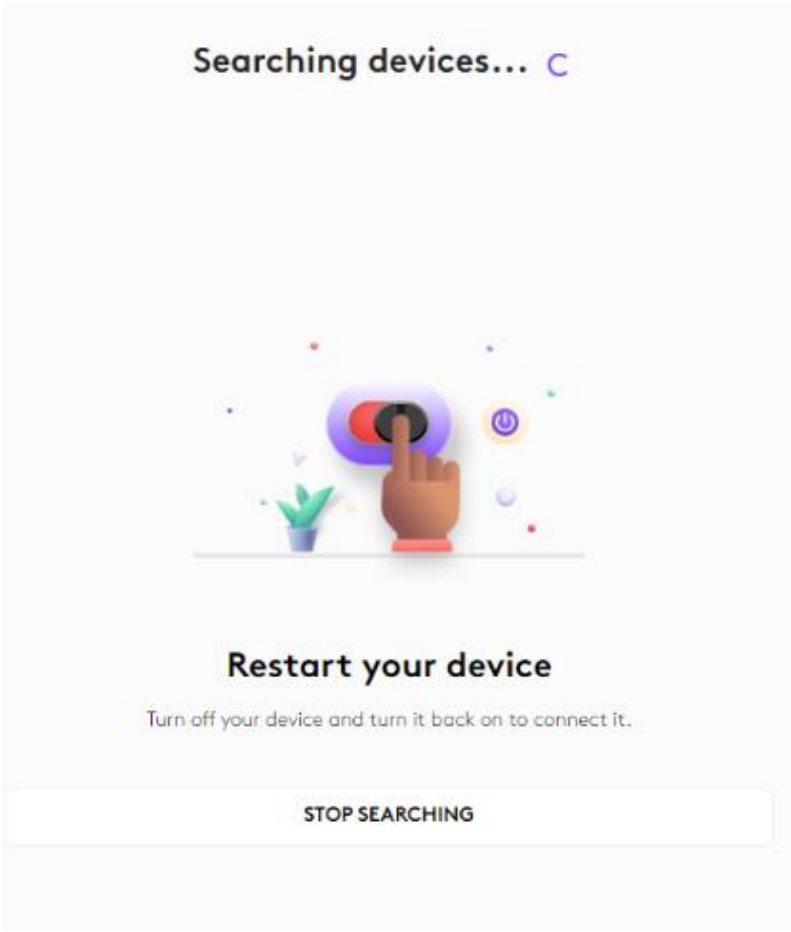

Logitech құрылғыларын қабылдағыштарға веб-интерфейс арқылы байланыстыру

1. USB-қабылдағышты компьютерге қосыңыз.
2. Құрылғыларды адаптерлерге байланыстыруға арналған веб-интерфейс сайтына өтіңіз: https://logiwebconnect.com
3. «CONTINUE» (Жалғастыру) басыңыз.

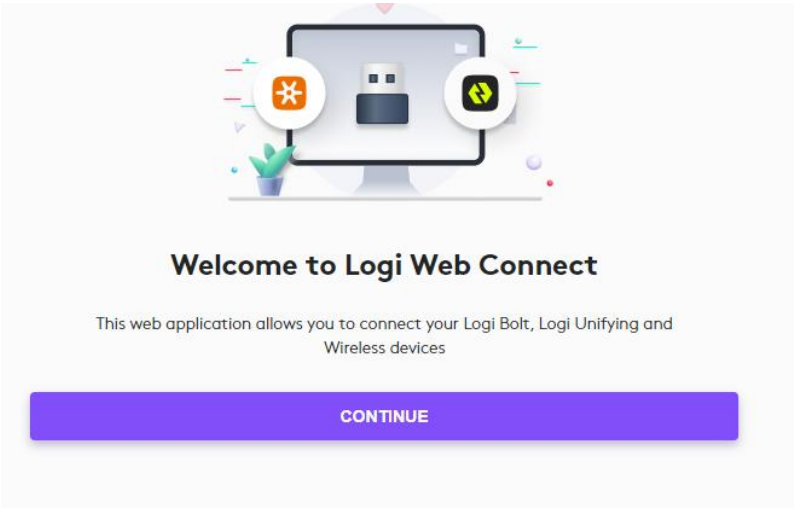

4. Қабылдағышты таңдау үшін «Select receiver» басыңыз.

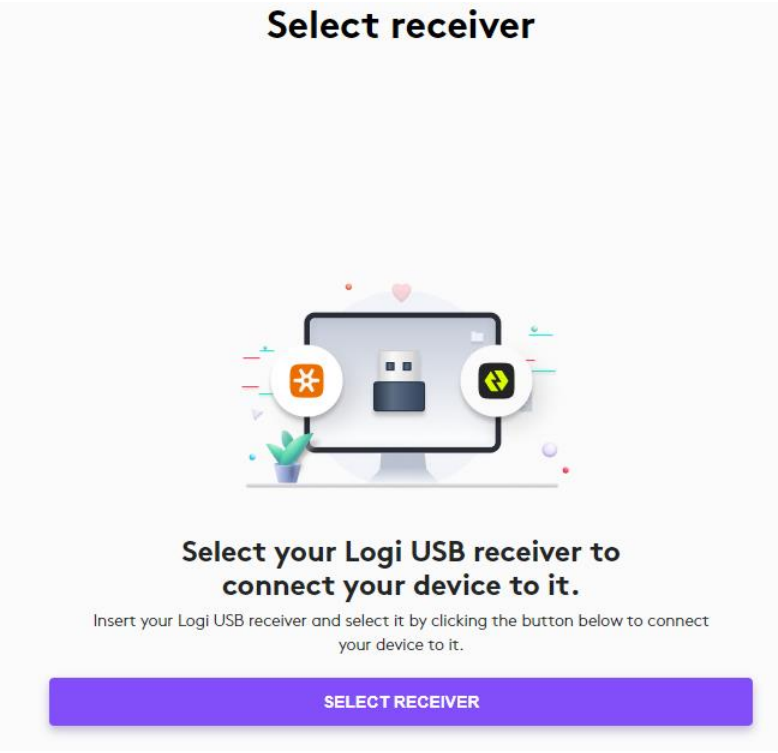

5. Қабылдағышты тізімнен таңдап, «Подключение» басыңыз.

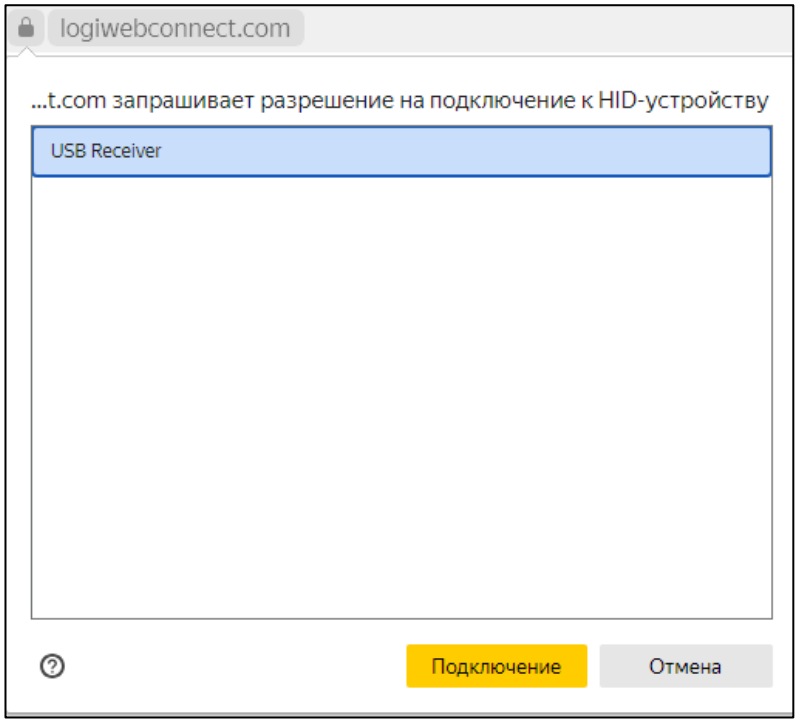

Келесі пішін осы қабылдағышқа байланыстырылған барлық құрылғылар туралы ақпаратты көрсетеді. Қажетті құрылғы тізімде болмаса, «ADD DEVICE» (Құрылғы қосу) таңдаңыз

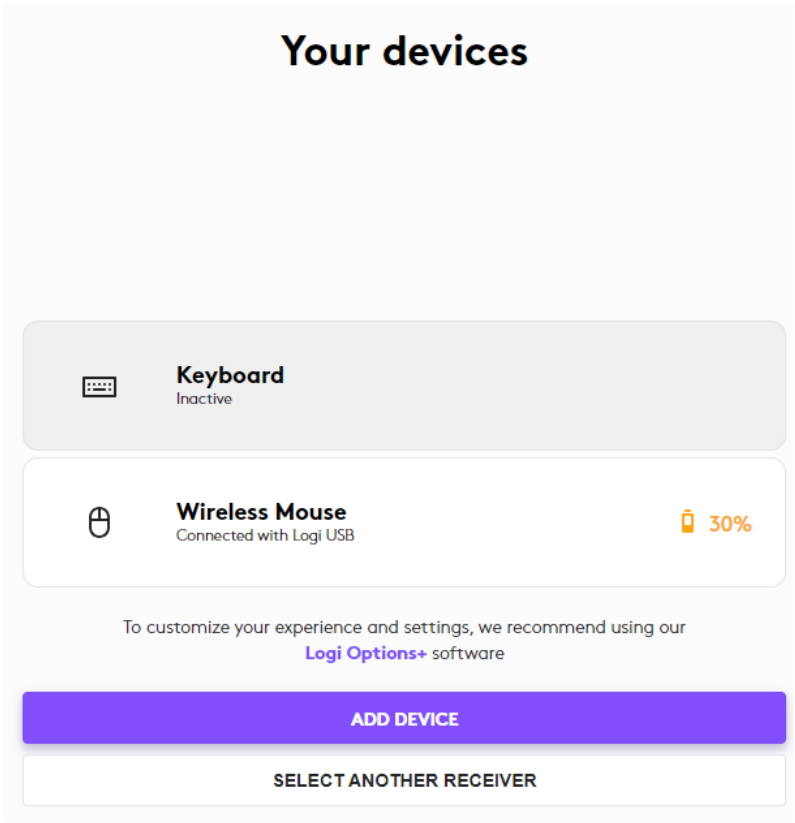

6. Жұптастыруды аяқтау үшін утилита нұсқауларын орындап, қосылатын құрылғыны қосу керек (қуат көзін салу немесе ауыстырып-қосқышты «on» жағдайына ауыстыру).

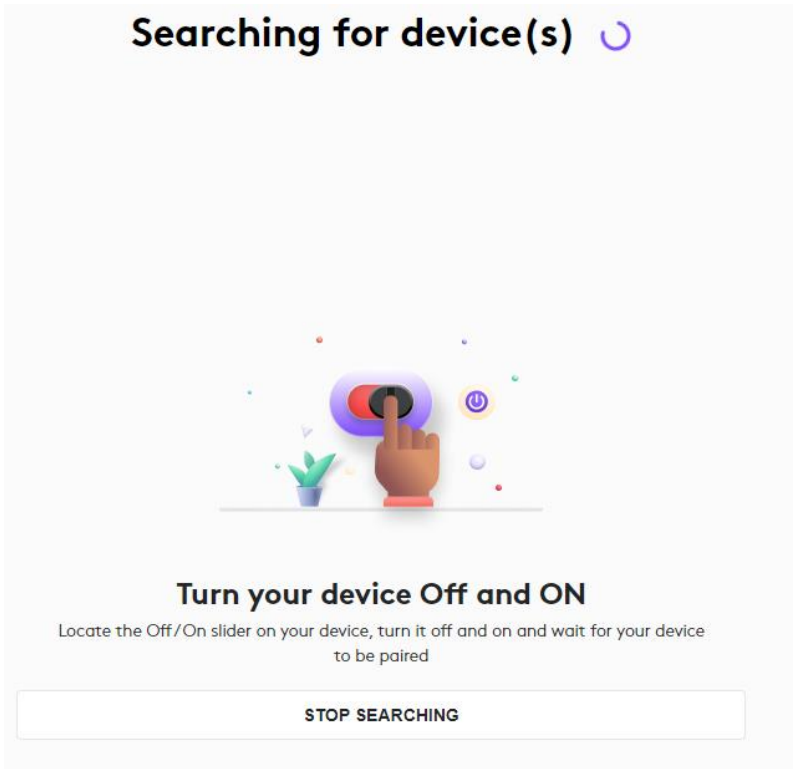

Logitech G сериялы құрылғыларды G-HUB утилитасы арқылы сымсыз модульге байланыстыру

Logitech G сериялы құрылғылар Logitech Connection бағдарламасында анықталуы мүмкін, бірақ жұптастырылмайды. Оларды байланыстыру үшін G-HUB утилитасын пайдалану қажет.

1. G-HUB-ты сайттан жүктеп алып, орнатыңыз.
2. Әрекеттер мәзірін таңдаңыз.

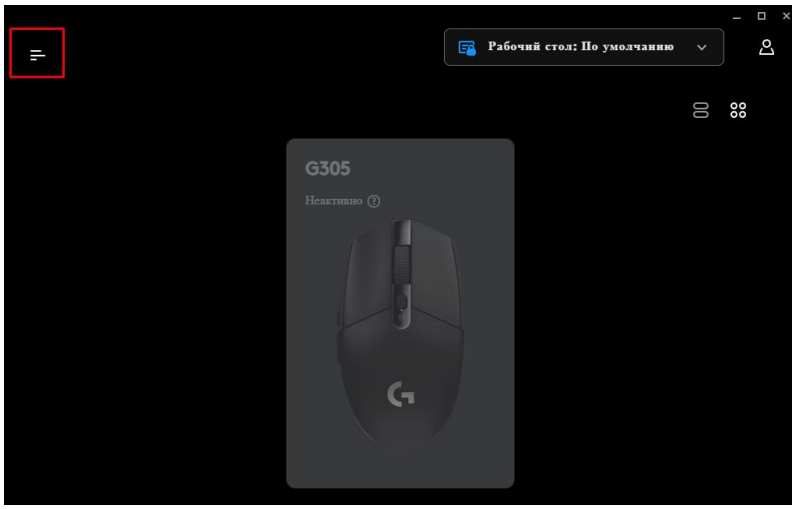

3. «Настройки» мәзіріне өтіңіз.

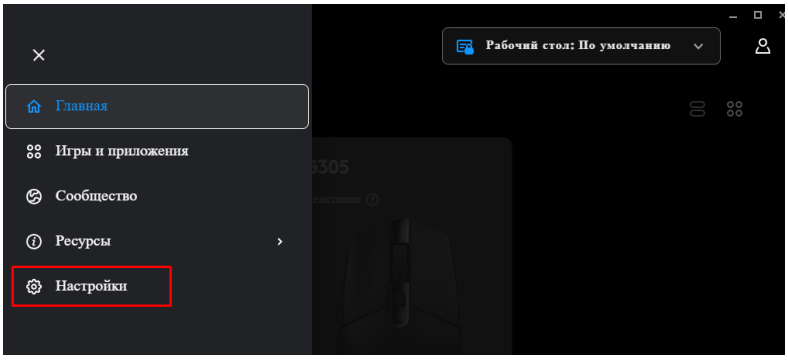

4. «Инструмент сопряжения устройств» іске қосыңыз.

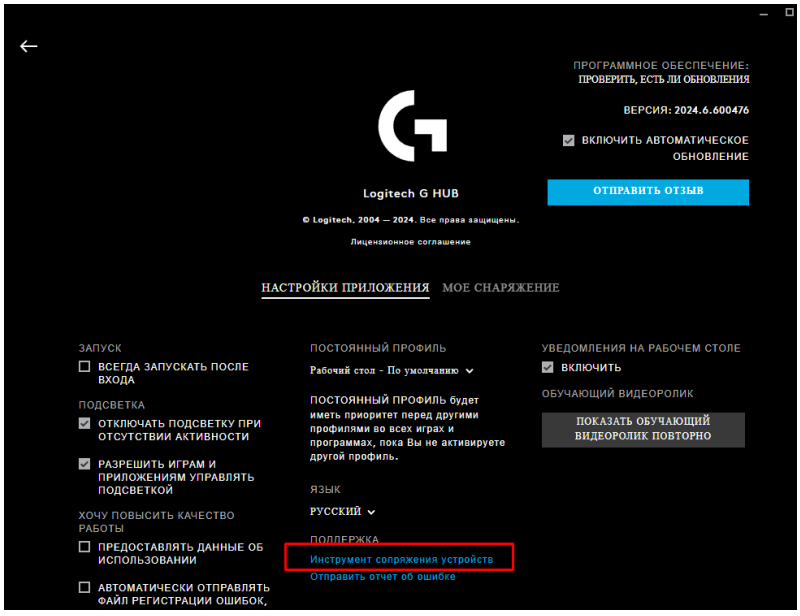

5. Жұптастыру үшін құрылғы түрін таңдап, таңдауды «Продолжить» батырмасымен растаңыз.

