УСТАНОВКА ТВЕРДОТЕЛЬНОГО НАКОПИТЕЛЯ M.2 НА НОУТБУК



Изображение продукта на обложке предназначено только для иллюстрации. Это руководство применимо ко всем продуктам ADATA M.2 SSD.

ПОДГОТОВКА К УСТАНОВКЕ



1. ПРИГОТОВЬТЕ ВСЕ НЕОБХОДИМОЕ

ПК, крестовая отвертка и твердотельный накопитель M.2 ADATA

*Для разборки корпуса рекомендуется использовать стандартную крестовую отвертку (3,5 мм); а для установки твердотельного накопителя M.2 требуется крестовая отвертка меньшего размера, так как в нем используются винты диаметром 1,85-1,98 мм.

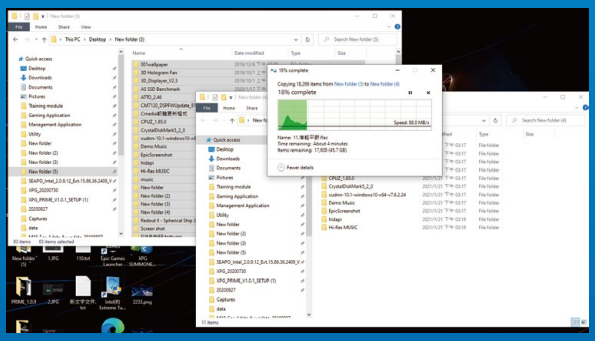

2. ЗАРЕЗЕРВИРУЙТЕ ДАННЫЕ

Перед началом установки обязательно зарезервируйте важные данные с ПК на внешнем устройстве, например на внешнем жестком диске.

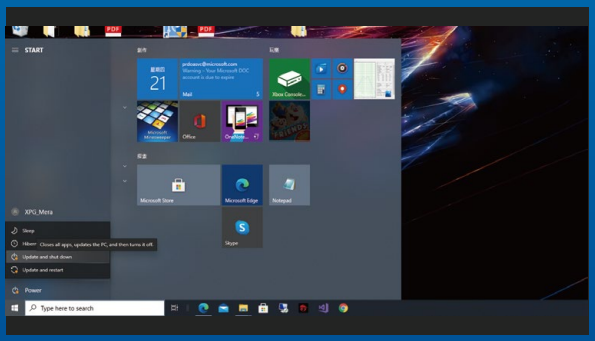

3. ВЫКЛЮЧИТЕ ПИТАНИЕ ПК

Выполнив резервирование данных, выключите ПК во избежание потери данных или поломки других компонентов в процессе установки.



4. ОТКЛЮЧИТЕ ШНУР ПИТАНИЯ И БАТАРЕЮ

Это действие необходимо для сброса остаточной мощности, чтобы не повредить ПК и его компоненты.

*Действие по извлечению батареи относится только к тем ноутбукам, из которых можно извлекать батарею. Действия по извлечению батареи описаны в руководстве по эксплуатации.

УСТАНОВКА

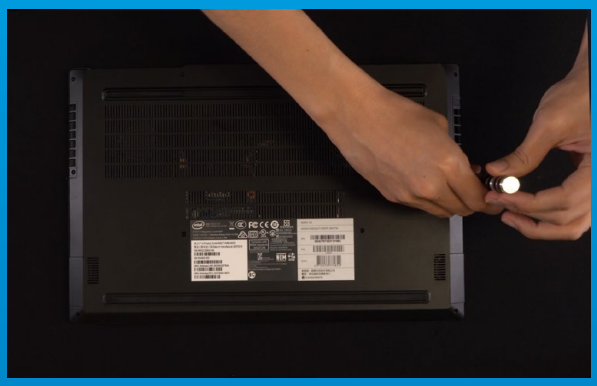

1. СНИМИТЕ ЗАДНЮЮ ПЛАСТИНУ ПК

Возьмите обычную крестовую отвертку и выверните винты из задней пластины.

*Если вам неизвестно, как это сделать, см. руководство по эксплуатации.

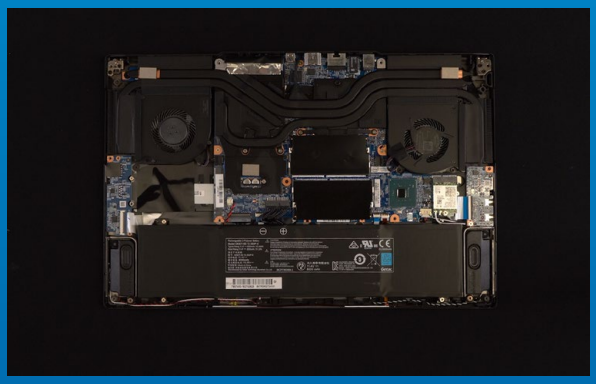

2. НАЙДИТЕ СЛОТ PCIE M.2 И ПРОВЕРЬТЕ НАЛИЧИЕ В НЕМ ВИНТОВ

Найдите слот PCIe M.2, убедитесь, что в него поместится твердотельный накопитель, и проверьте наличие винтов.

*Место расположения слотов зависит от модели ПК. Подробная информация представлена в руководстве по эксплуатации ПК.

**Как правило, винты для крепления твердотельного накопителя установлены на системной плате при поставке ноутбука с завода.



3. ВЫРОВНЯЙТЕ СЛОТ M.2 И ВСТАВЬТЕ В НЕГО ТВЕРДОТЕЛЬНЫЙ НАКОПИТЕЛЬ

Извлеките винты из системной платы с помощью маленькой крестовой отвертки. Совместите выступы на твердотельном накопителе с краями слота PCIe и вставьте его под углом. Нажмите на устройство, чтобы зафиксировать его на месте.

*Слот имеет защиту от неосторожного обращения. Вставьте твердотельный накопитель так, чтобы совпадали контакты на твердотельном накопителе и в слоте. Вставляя твердотельный накопитель, не давите на него, чтобы не повредить.



4. ЗАТЯНИТЕ ВИНТЫ, ЧТОБЫ ЗАФИКСИРОВАТЬ ТВЕРДОТЕЛЬНЫЙ НАКОПИТЕЛЬ

Закрепите твердотельный накопитель на месте с помощью маленькой крестовой отвертки.

*Не перетягивайте винты

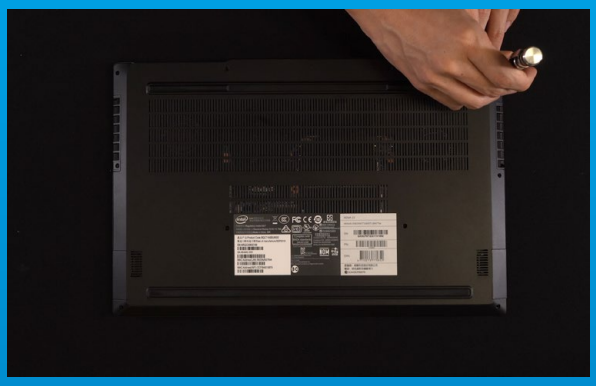

5. ЗАКРЕПИТЕ ЗАДНЮЮ ПЛАСТИНУ НА МЕСТЕ

*Не перетягивайте винты, это может привести к повреждению устройства



6. ДЛЯ ЗАВЕРШЕНИЯ УСТАНОВКИ ПОДКЛЮЧИТЕ ШНУР ПИТАНИЯ И ВКЛЮЧИТЕ ПК

ADATA®

ОБСЛУЖИВАНИЕ КЛИЕНТОВ И ТЕХНИЧЕСКАЯ ПОДДЕРЖКА

Контакты: https://www.adata.com/ru/support/online/

M.2 ҚАТТЫ ДЕНЕЛІ ЖИНАҚТАҒЫШЫН НОУТБУККЕ ОРНАТУ



Мұқабадағы өнім суреті тек көрнекілік үшін берілген. Бұл нұсқаулық барлық ADATA M.2 SSD өнімдеріне қолданылады.

Орнатуға дайындық



1. ТІЛЕГЕН БАРЛЫҚ НӘРСЕНІ ДАЙЫНДАҢЫЗ

ДК, айқыш бұрағыш және ADATA M.2 қатты денелі жинақтағышы

*Корпусты бөлшектеу үшін стандартты айқыш бұрағышты (3,5 мм) пайдаланған жөн; M.2 қатты денелі жинақтағышын орнату үшін кішірек айқыш бұрағыш қажет, себебі онда диаметрі 1,85-1,98 мм бұрамалар қолданылады.

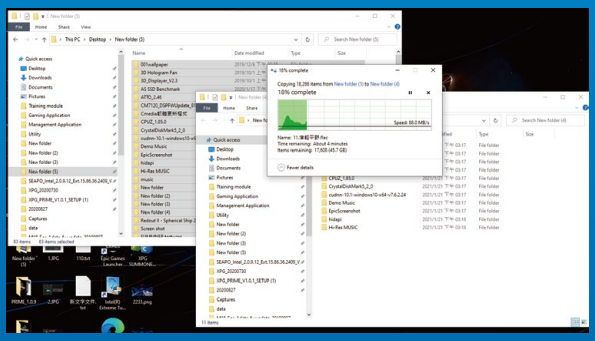

2. ДЕРЕКТЕРДІҢ САҚТЫҚ КӨШІРМЕСІН ЖАСАҢЫЗ

Орнатуды бастамас бұрын ДК-дегі маңызды деректердің сыртқы құрылғыда, мысалы, сыртқы қатты дискіде сақтық көшірмесін міндетті түрде жасаңыз.

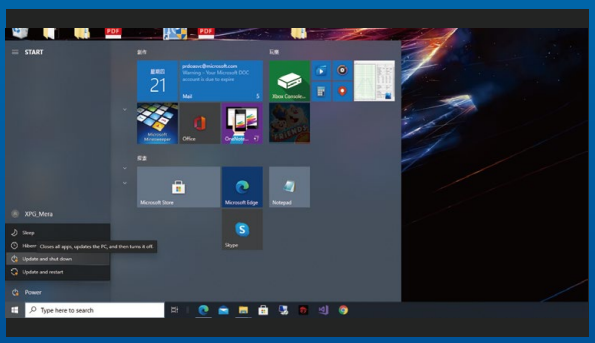

3. ДК ҚУАТЫН ӨШІРІҢІЗ

Деректердің сақтық көшірмесін жасағаннан кейін, орнату кезінде деректердің жоғалуын немесе басқа компоненттердің бұзылуын болдырмау үшін ДК-ді өшіріңіз.



4. ҚУАТ СЫМЫН ЖӘНЕ БАТАРЕЯНЫ ӨШІРІҢІЗ

Бұл әрекет ДК мен оның компоненттеріне зақым келтірмеу үшін қалдық қуатты түсіру үшін қажет.

*Батареяны шығару әрекеті тек батареясын шығаруға болатын ноутбуктерге қатысты. Батареяны шығару әрекеттері пайдалану бойынша нұсқаулықта сипатталған.

Орнату

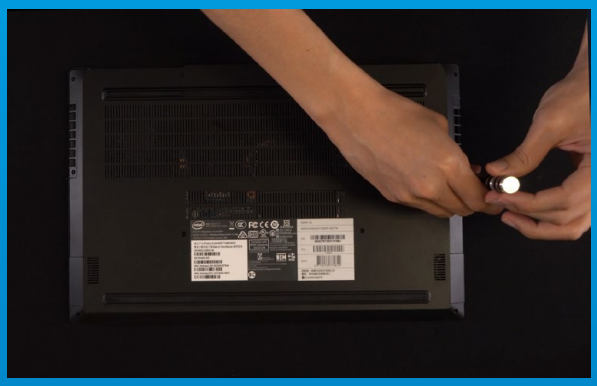

1. ДК-ДІҢ АРТҚЫ ПЛАСТИНАСЫН АЛЫП ТАСТАҢЫЗ

Қарапайым айқыш бұрағышты алып, артқы пластинадан бұрамаларды бұрап шығарыңыз.

*Мұны қалай жасау керектігін білмесеңіз, пайдалану бойынша нұсқаулықты қараңыз.

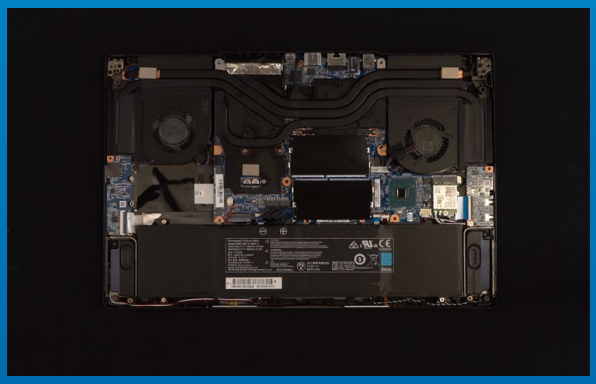

2. PCIE M.2 ҰЯСЫН ТАБЫҢЫЗ ЖӘНЕ БҰРАМАЛАРДЫ ТЕКСЕРІҢІЗ

PCIe M.2 ұясын табыңыз, оған қатты денелі жинақтағыштың сыятынына көз жеткізіңіз және бұрамалардың барын тексеріңіз.

*Ұялардың орналасқан жері ДК үлгісіне байланысты. Толық ақпарат ДК-дің пайдалану бойынша нұсқаулығында берілген.

**Әдетте қатты денелі жинақтағышты бекітуге арналған бұрамалар ноутбукті зауыттан жеткізу кезінде аналық тақтаға орнатылған болады.

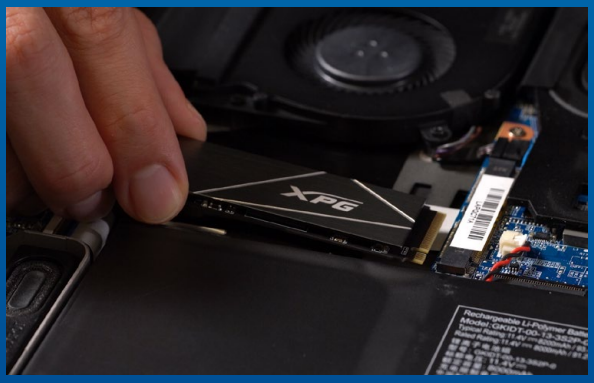

3. M.2 ҰЯСЫН ТУРАЛАҢЫЗ ЖӘНЕ ЖИНАҚТАҒЫШТЫ САЛЫҢЫЗ

Кішкентай айқыш бұрағышпен бұрамаларды аналық тақтадан шығарыңыз. Қатты денелі жинақтағыштың шығыңқы бөліктерін PCIe ұясының жиектерімен туралаңыз да, жинақтағышты бұрыш жасап салыңыз. Орнына бекіту үшін құрылғыны басыңыз.

*Ұя абайсыз пайдаланудан қорғалған. Қатты денелі жинақтағышты жинақтағыштағы және ұядағы түйіспелер сәйкес келетіндей етіп салыңыз. Жинақтағышты салған кезде зақым келтірмеу үшін оны күшпен баспаңыз.



4. ҚАТТЫ ДЕНЕЛІ ЖИНАҚТАҒЫШТЫ БЕКІТУ ҮШІН БҰРАМАЛАРДЫ ҚАТАЙТЫҢЫЗ

Қатты денелі жинақтағышты кішкентай айқыш бұрағышпен орнына бекітіңіз.

*Бұрамаларды шамадан тыс тартпаңыз

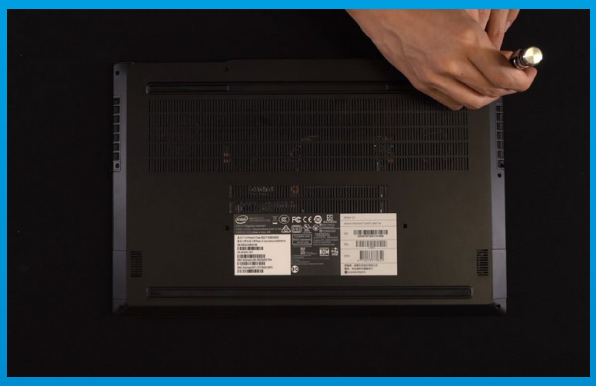

5. АРТҚЫ ПЛАСТИНАНЫ ОРНЫНА БЕКІТІҢІЗ

*Бұрамаларды шамадан тыс тартпаңыз, бұл құрылғыға зақым келтіруі мүмкін



6. ОРНАТУДЫ АЯҚТАУ ҮШІН ҚУАТ СЫМЫН ҚОСЫҢЫЗ ЖӘНЕ ДК-ДІ ҚОСЫҢЫЗ

КЛИЕНТТЕРГЕ ҚЫЗМЕТ КӨРСЕТУ ЖӘНЕ ТЕХНИКАЛЫҚ ҚОЛДАУ

Байланыс: https://www.adata.com/ru/support/online/