Lenovo
ThinkCentre

# ThinkCentre neo 50q Gen 5

Lenovo









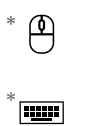

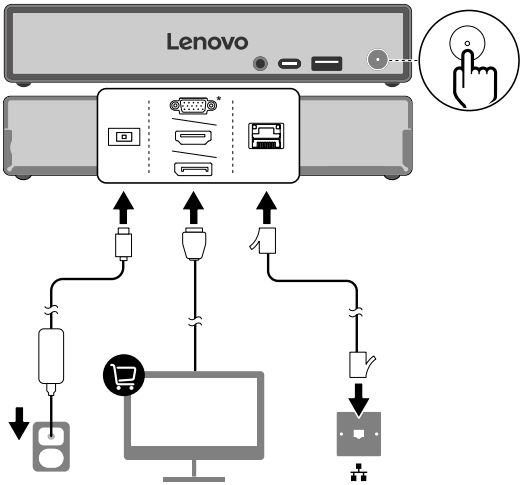


*i* Turn to *User Guide* for USB transfer rates and more product information. I Сведения о скорости передачи данных через интерфейс USB и дополнительную информацию о продукте см. в *Руководстве пользователя*. I USB aktarım hızları ve diğer ürün bilgileri için *Kullanma Kılavuzu*'na bakın. I Докладні відомості про продукт і швидкість передачі даних через USB див. в *Посібнику користувача*. I יש לעיין *במדריך למשתמש* לקבלת מידע בנושא קצב העברה באמצעות חיבור USB ולקבלת מידע נוסף על המוצר. I USB беру жылдамдықтары мен өнім туралы ақпарат бойынша *Пайдаланушы нұсқаулығына* өтіңіз.

* For selected models I В некоторых моделях I Seçili modeller için I Для вибраних моделей I בדגמים נבחרים I Тек бөлектелген үлгілер үшін

## User Guide Access

Доступ к Руководству пользователя | Kullanma Kılavuzu Erişimi | Доступ до Посібника користувача | גישה אל המדריך למשתמש | Пайдаланушы нұсқаулығын ашу

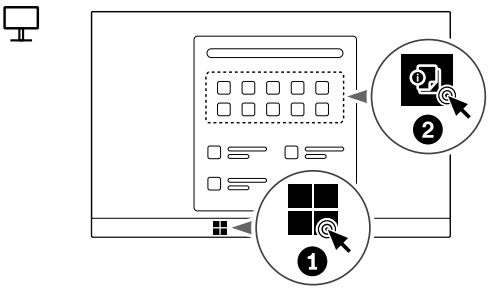

## [English]

### European Union (EU) / United Kingdom (UK) — radio frequency and power

This radio equipment operates with the following frequency bands and maximum radio-frequency power:

| Technology | Frequency band [MHz] | Maximum transmit power |
|---|---|---|
| WLAN 802.11b/g/n/ax/be | 2400 - 2483.5 | < 20 dBm |
| WLAN 802.11a/n/ac/ax/be | 5150 - 5725 | < 23 dBm |
| WLAN 802.11a/n/ac/ax/be | 5725 - 5875 | < 13.98 dBm |
| WLAN 802.11ax/be | 5945 - 6425 | < 23 dBm |
| Bluetooth BR/EDR/LE | 2400 - 2483.5 | < 20 dBm |

**Note:** Not all wireless bands may be enabled depending on your product configuration. Usage of this device is limited to indoor locations in the bands 5150 - 5350 MHz and 5945 - 6425 MHz.

## [Русский]

### Европейский союз (ЕС) и Великобритания — радиочастота и мощность

Это радиооборудование работает в указанных ниже диапазонах частот и с указанной ниже максимальной мощностью радиочастот.

| Технология | Диапазон частот [МГц] | Максимальная мощность передачи |
|---|---|---|
| WLAN 802.11b/g/n/ax/be | 2400 - 2483,5 | < 20 дБм |
| WLAN 802.11a/n/ac/ax/be | 5150 - 5725 | < 23 дБм |
| WLAN 802.11a/n/ac/ax/be | 5725 - 5875 | < 13,98 дБм |
| Bluetooth BR/EDR/LE | 2400 - 2483,5 | < 20 дБм |

## [Türkçe]

### Avrupa Birliği (AB) / Birleşik Krallık (BK) - radyo frekansı ve güç

Bu radyo donatısı, aşağıdaki frekans bantları ve maksimum radyo frekansı gücüyle çalışır:

| Teknoloji | Frekans bandı [MHz] | Maksimum iletim gücü |
|---|---|---|
| WLAN 802.11b/g/n/ax/be | 2.400 - 2.483,5 | < 20 dBm |
| WLAN 802.11a/n/ac/ax/be | 5.150 - 5.725 | < 23 dBm |
| WLAN 802.11a/n/ac/ax/be | 5.725 - 5.875 | < 13,98 dBm |
| WLAN 802.11ax/be | 5.945 - 6.425 | < 23 dBm |
| Bluetooth BR/EDR/LE | 2.400 - 2.483,5 | < 20 dBm |

**Not:** Ürün yapılandırmanıza bağlı olarak tüm kablosuz bantlar etkinleştirilmemiş olabilir. Bu cihazın kullanımı iç mekanlarda 5.150 - 5.350 MHz ve 5.945 - 6.425 MHz bantlarıyla sınırlıdır.

## [Українська]

### Спрощена декларація про відповідність

Справжнім Lenovo PC HK Limited заявляє, що тип радіообладнання ThinkCentre neo 50q Gen 5 відповідає Технічному регламенту радіообладнання;

повний текст декларації про відповідність доступний на веб-сайті за такою адресою: http://conf.lenovo.ua/.

Радіообладнання працює в наступних смугах радіочастот та з наступною максимальною потужністю випромінювання даних смуг:

| Технологія | Смуги радіочастот (МГц) | Максимальна потужність (дБм) |
|---|---|---|
| WLAN 802.11b/g/n/ax | 2400 - 2483,5 | < 20 дБм |
| WLAN 802.11a/n/ac/ax | 5150 - 5725 | < 20 дБм |
| WLAN 802.11a/n/ac/ax | 5725 - 5875 | < 13,98 дБм |
| Bluetooth BR/EDR/LE | 2400 - 2483,5 | < 20 дБм |

## [Қазақ]

### Еуропалық Одақ (ЕО) / Біріккен Корольдік (БК) — радиожиілік және қуат

Бұл радиожабдық мынадай жиілік ауқымында және ең үлкен радиожиілік қуатымен жұмыс істейді:

| Технология | Жиілік ауқымы [МГц] | Ең үлкен сигнал беру қуаты |
|---|---|---|
| WLAN 802.11b/g/n/ax/be | 2400 - 2483,5 | < 20 дБм |
| WLAN 802.11a/n/ac/ax/be | 5150 - 5725 | < 23 дБм |
| WLAN 802.11a/n/ac/ax/be | 5725 - 5875 | < 13,98 дБм |
| WLAN 802.11ax/be | 5945 - 6425 | < 23 дБм |
| Bluetooth BR/EDR/LE | 2400 - 2483,5 | < 20 дБм |

**Ескертпе:** өнімнің конфигурациясына байланысты сымсыз байланыс ауқымдарының барлығы бірдей іске қосылмауы мүмкін. Бұл құрылғы тек ғимарат ішінде 5150 - 5350 МГц және 5945 - 6425 МГц жиілік диапазондарында пайдаланылады.

## [עברית]

### האיחוד האירופי (EU) / בריטניה (UK) — תאימות להנחיה בדבר ציוד רדיו

ציוד רדיו זה פועל בתחומי התדרים ובעוצמת תדר רדיו מרבית האלה:

| טכנולוגיה | תחום תדרים [מגה-הרץ] | עוצמת שידור מרבית |
|---|---|---|
| WLAN 802.11b/g/n/ax/be | 2,400 - 2,483.5 | < 20 dBm |
| WLAN 802.11a/n/ac/ax/be | 5,150 - 5,725 | < 23 dBm |
| WLAN 802.11a/n/ac/ax/be | 5,725 - 5,875 | < 13.98 dBm |
| WLAN 802.11ax/be | 5,945 - 6,425 | < 23 dBm |
| Bluetooth BR/EDR/LE | 2,400 - 2,483.5 | < 20 dBm |

**הערה:** ייתכן ולא תהיה אפשרות להפעיל את כל התדרים האלחוטיים, בהתאם לתצורת המוצר. השימוש בהתקן זה מוגבל לשימוש בתוך מבנים בתדרים 5,150 - 5,350 MHz ו- 5,945 - 6,425 MHz.

For Barcode Position Only

Printed in China
PN: SP41M22140




For FSC Mix logo only

First Edition
(April 2025)

© Copyright Lenovo 2025.

LENOVO, LENOVO logo, ThinkCentre, and ThinkCentre logo are trademarks of Lenovo. DisplayPort is a trademark of the Video Electronics Standards Association. The terms HDMI and HDMI High-Definition Multimedia Interface are trademarks or registered trademarks of HDMI Licensing LLC in the United States and other countries.

LIMITED AND RESTRICTED RIGHTS NOTICE: If data or software is delivered pursuant to a General Services Administration “GSA” contract, use, reproduction, or disclosure is subject to restrictions set forth in Contract No. GS-35F-05925.