Краткое руководство пользователя OLED-монитора Acer

Важные указания по мерам безопасности

Внимательно прочтите следующие указания.

1. Для очистки экрана OLED-монитора выполните следующие действия.
   - Выключите OLED-монитор и отсоедините кабель питания.
   - Распылите моющий раствор, не содержащий растворителей, на тряпку и осторожно протрите экран.
2. Не размещайте OLED-монитор около окна. Воздействие дождевых капель, влаги и солнечного света может привести к серьезным повреждениям монитора.
3. Не надавливайте на экран OLED-монитора. Чрезмерное давление на экран может привести к его необратимым повреждениям.
4. Не открывайте корпус монитора и не пытайтесь самостоятельно производить его обслуживание и ремонт. Любой вид обслуживания и ремонта должен производиться квалифицированным специалистом.
5. Храните OLED-монитор в помещении при температуре от −20°C до 60°C (от −4°F до 140°F). Хранение при температуре ниже или выше указанной может привести к необратимым повреждениям OLED-монитора.
6. Незамедлительно отсоедините монитор от сети и вызовите квалифицированного специалиста при возникновении любой из следующих неисправностей:
   - Кабель для подключения к ПК изношен или поврежден.
   - На OLED-монитор была пролита жидкость или попала дождевая вода.
   - Поврежден экран или корпус OLED-монитора.
7. Не кладите монитор на какую-либо поверхность экраном вниз во избежание повреждения OLED-панели.

Установка подставки монитора

1. Извлеките монитор из упаковки.
2. Прикрепите ножку к подставке. (для определенных моделей)
3. Поверните по часовой стрелке для фиксации. Убедитесь, что основание прикреплено к ножке. (для определенных моделей)
4. Привинтите подставку к ножке, повернув винт с помощью встроенного язычка или подходящей монеты. (для определенных моделей)

Подключение монитора к компьютеру

1. Выключите компьютер и отсоедините шнур питания компьютера от розетки.
2. Подключите один разъем сигнального кабеля к входному разъему DP (дополнительная принадлежность) и (или) HDMI (дополнительная принадлежность) на мониторе, а другой разъем — к выходному разъему DP (дополнительная принадлежность) и (или) HDMI (дополнительная принадлежность) на видеокарте компьютера.
3. Подключите кабель USB (дополнительная принадлежность)
   Подключите кабель USB 3.2 к порту.
4. Подключите кабель Type-C (дополнительная принадлежность)
   Подключите кабель Type-C к порту для быстрой зарядки.
5. Подключите шнур питания монитора к разъему питания на задней панели монитора.
6. Подключите кабели питания компьютера и монитора к ближайшей электрической розетке.
7. Подключение HDMI/DP+USB-B к компьютеру 1 и USB-C к компьютеру 2 для управления двумя компьютерами через один подключенный к монитору комплект клавиатуры и мыши.

Примечание. Аудиовыход предназначен только для моделей с аудиовыходом. Дополнительные инструкции представлены в руководстве пользователя.

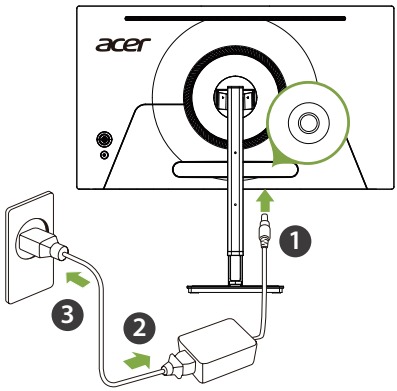

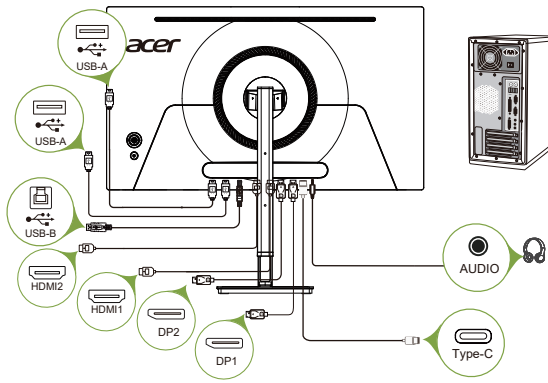

Перем. част. обнов.:
позволяет видеоисточнику, поддерживающему функции AdaptiveSync, G-Sync Compatibility и FreeSync, динамически регулировать частоту обновления дисплея в соответствии с типичными значениями частоты кадров контента, чтобы выводить изображение на экран энергоэффективно, плавно и с минимальными задержками

Кнопки управления

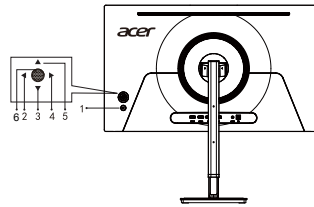

1	Кнопка питания	Нажмите эту кнопку, чтобы включить монитор.
2	Выход/Кнопка влево	Выход или возврат в предыдущее меню.
3	Кнопка вниз	Перемещение вниз по меню.
4/6	Кнопка меню	Вход в подменю.
5	Кнопка вверх	Перемещение вверх по меню.

Примечание. Монитор Acer предназначен для отображения видеоизображений и графической информации с других электронных устройств.

Правила и замечания по безопасности

Замечания Федеральной комиссии связи США

Данное устройство прошло проверку на соответствие ограничениям для цифровых устройств класса B в части 15 Правил Федерального агентства по связи США. Целью этих ограничений является обеспечение помехоустойчивости и предотвращения возникновения помех при установке оборудования в жилых помещениях. Данное устройство генерирует, использует и может излучать энергию на радиочастотах, а также, будучи установленным и используемым с отклонением от требований инструкции производителя, может стать источником радиопомех. Однако не существует гарантии того, что эти помехи не будут иметь место при установке устройства в конкретных условиях. Если данное устройство создает помехи при приеме радио- и телевизионных сигналов (что можно проверить, выключив и включив прибор), пользователю рекомендуется попытаться устранить данные помехи одним из следующих способов:

- Изменить ориентацию или местоположение приемной антенны.
- Увеличить расстояние между устройством и приемным устройством.
- Подключить данное устройство и приемное устройство к розеткам в раздельных цепях питания.
- Обратиться за помощью к продавцу или опытному специалисту по теле- и радиотехнике.

Заявление о соответствии требованиям ЕС

Настоящим компания Acer Inc. заявляет, что данный OLED-монитор соответствует основным требованиям и другим применимым положениям Директивы 2014/30/EC по электромагнитной совместимости, Директивы 2014/35/EC о низковольтном оборудовании, Директивы 2011/65/EC об ограничении использования опасных веществ (RoHS) и Директивы 2009/125/EC по установлению общих принципов разработки требований к экодизайну для энергопотребляющей продукции.

Замечание по применению экранированных кабелей

Для соответствия требованиям по электромагнитной совместимости все подключения к прочим вычислительным устройствам должны выполняться с помощью экранированных кабелей.

Замечание по применению периферийных устройств

Подключать к данному устройству допускается только периферийные устройства (устройства ввода/вывода, терминалы, принтеры и др.), сертифицированные на соответствие ограничениям для устройств класса B. Применение несертифицированных периферийных устройств может привести к созданию помех при приеме радио- и ТВ-сигналов.

Внимание!

Изменения или модификации, не одобренные в прямой форме производителем, могут лишить юридической силы полномочия пользователя, связанные с эксплуатацией устройства, предоставленные Федеральной комиссией по связи США.
Во избежание повреждения монитора не поднимайте его за подставку.
При креплении или отсоединении кронштейна VESA следует отключить питание.

Условия эксплуатации

Данное устройство соответствует требованиям раздела 15 правил Федеральной комиссии связи США. Эксплуатация допускается при соблюдении следующих двух условий: (1) данное устройство не должно быть источником помех; (2) данное устройство должно быть устойчивым к помехам, создаваемым другими приборами, включая помехи, которые могут стать причиной его ненадлежащей работы.

Замечание по применению в Канаде

CAN ICES(B) / NMB(B)

Утилизация использованного оборудования в частных домохозяйствах стран Европейского Союза



Данный символ на изделии или на упаковке указывает, что данный продукт нельзя утилизировать вместе с бытовыми отходами. Ответственность за доставку использованного оборудования на специальный пункт сбора для дальнейшей переработки или утилизации использованного электрического и электронного оборудования лежит на пользователе. Раздельный сбор и переработка использованного оборудования при его утилизации помогает сберечь природные ресурсы и гарантировать то, что такая переработка защитит здоровье человека и окружающую среду. Для получения информации о пунктах приема использованного оборудования для переработки обращайтесь в местные административные органы, службы по переработке бытовых отходов или в продавшую изделие торговую организацию.