Инструкция по подключению кондиционера TCL к приложению «Дом с Алисой» в телефоне с операционной системой iOS

Шаг 1

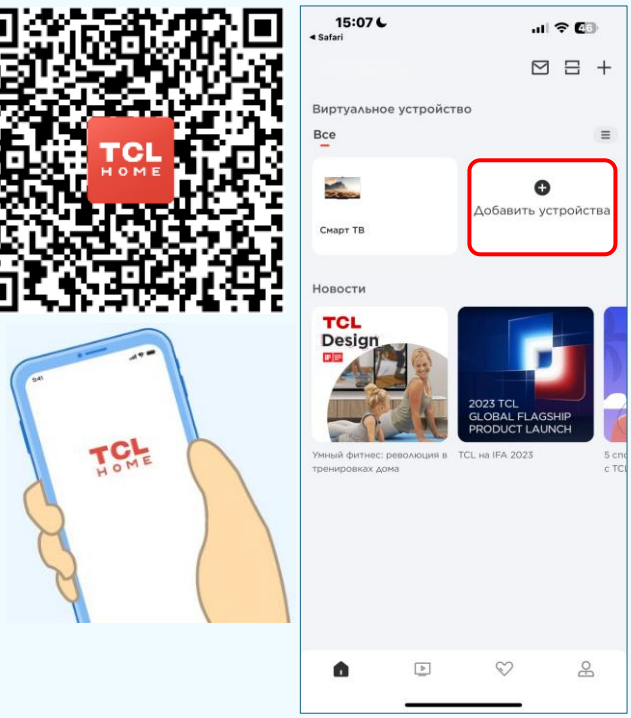

Загрузите приложение «TCL Home» и зарегистрируйте учетную запись для входа в систему.

Шаг 2

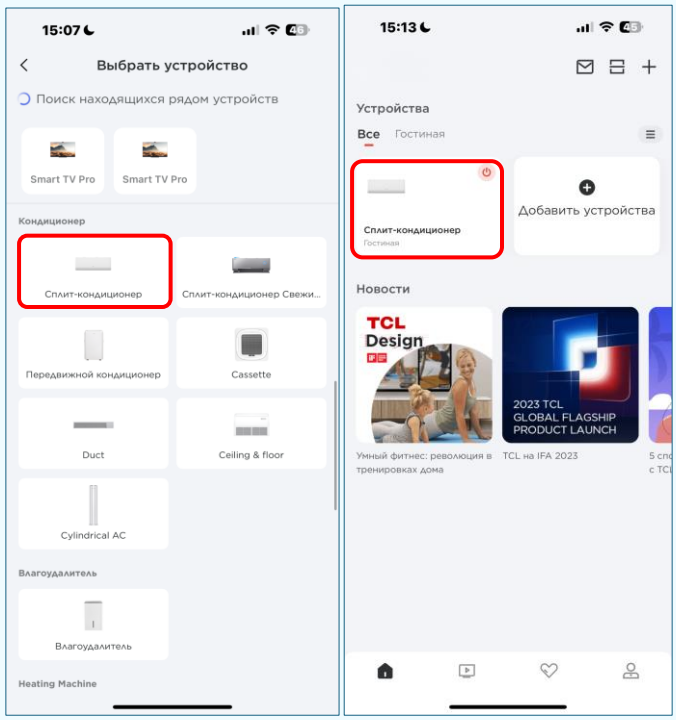

Добавьте ваш кондиционер, следуя подсказкам приложения «TCL Home» и убедитесь, что он появился в списке устройств.

Шаг 3

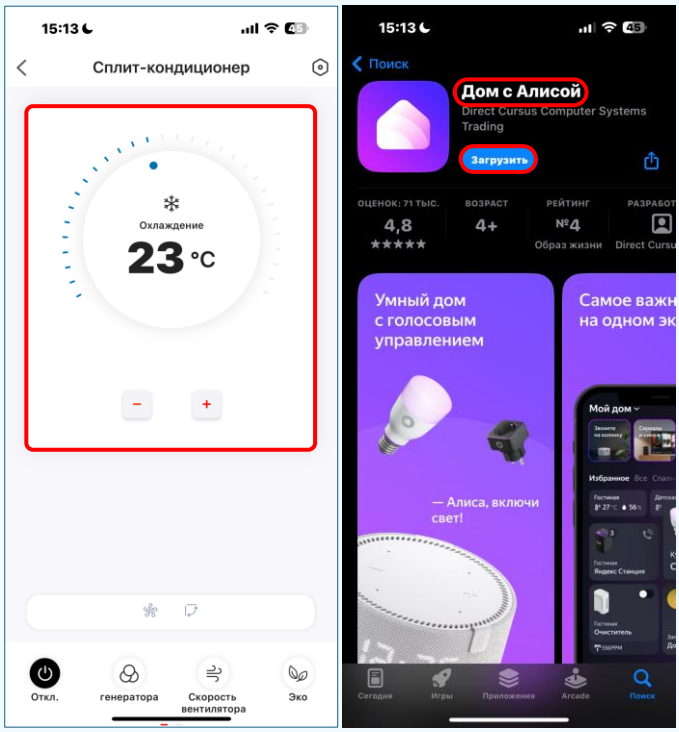

Убедитесь, что вы можете управлять устройством. Установите из Appstore приложение «Дом с Алисой» и откройте его.

Шаг 4

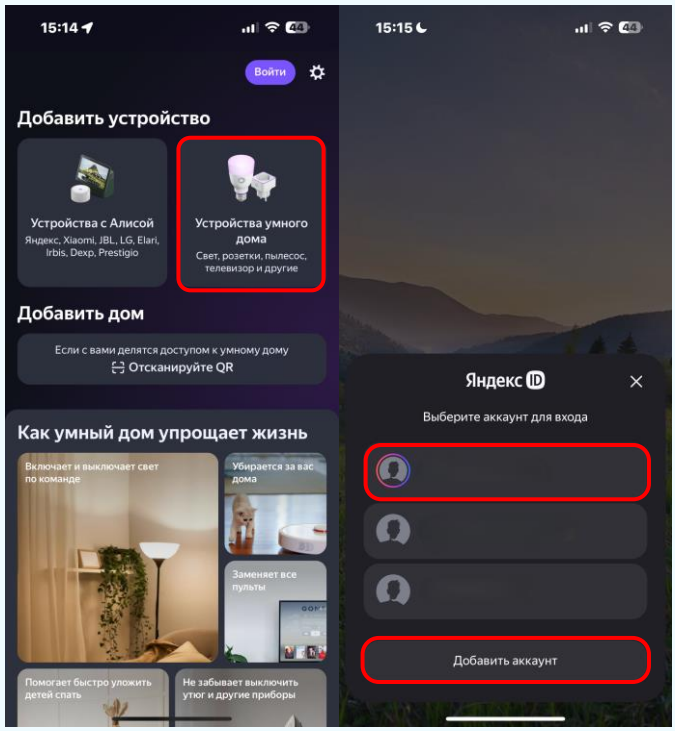

Выберите «Устройства умного дома». Выберите для входа существующий аккаунт Яндекс ID или добавьте новый.

* Не все модели кондиционеров TCL поддерживаются
* Интерфейс приложения TCL Home может отличаться от показанного, но логика работы останется прежней
* Название и интерфейс приложения умного дома Яндекс могут измениться, но логика подключения кондиционера TCL к умному дому останется прежней

[продолжение на другой стороне листа]

Инструкция по подключению кондиционера TCL к приложению «Дом с Алисой» в телефоне с операционной системой iOS

Шаг 5

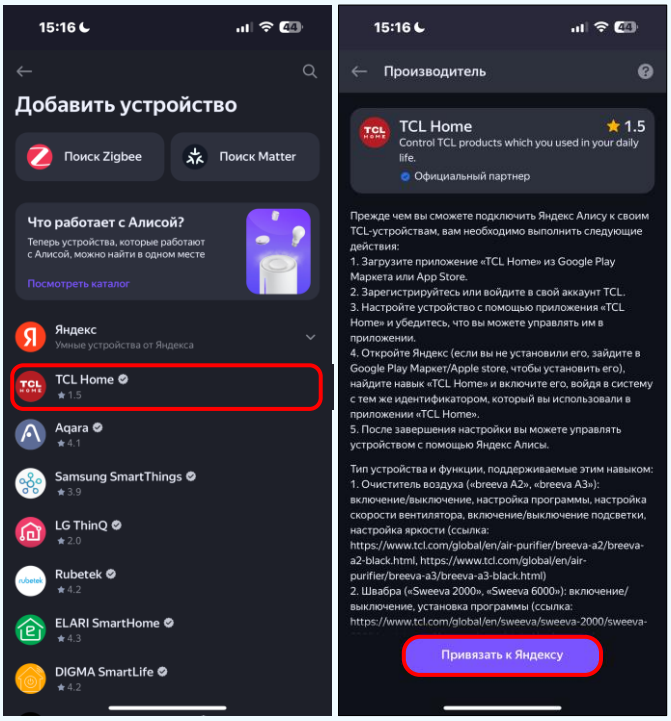

Выберите из списка навык «TCL Home». Для продолжения настройки необходимо привязать навык к Яндексу.

Шаг 6

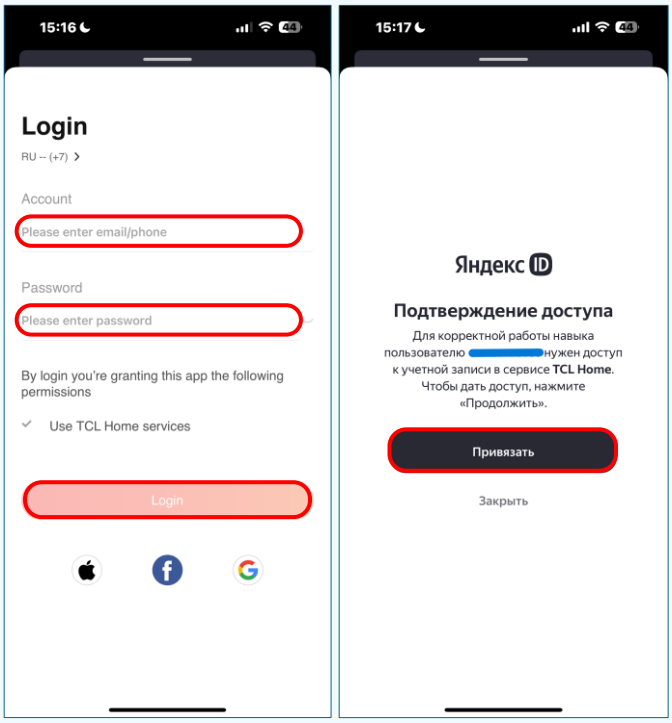

Укажите данные учетной записи, используемой вами в «TCL Home» и подтвердите привязку навыка «TCL Home» к Яндексу.

Шаг 7

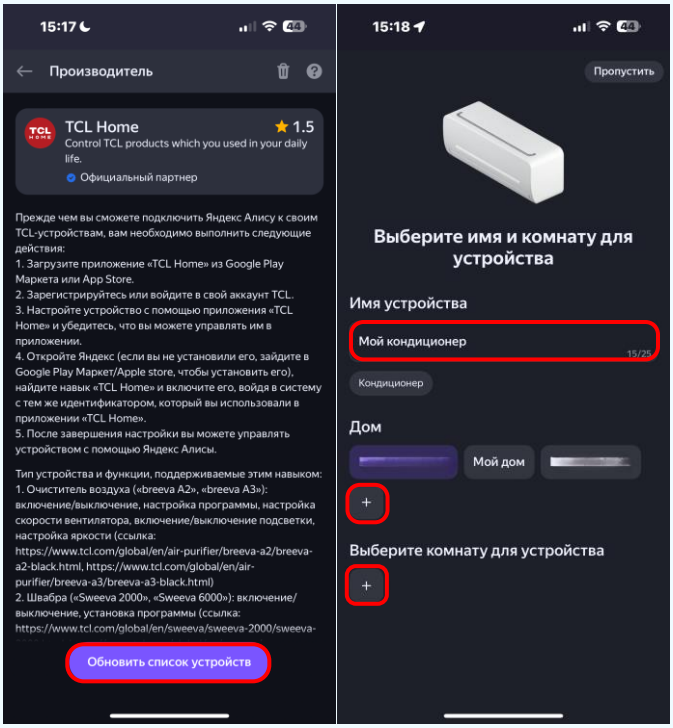

Если запрашивается, то обновите список устройств. Придумайте имя и добавьте дом и комнату для устройства.

Шаг 8

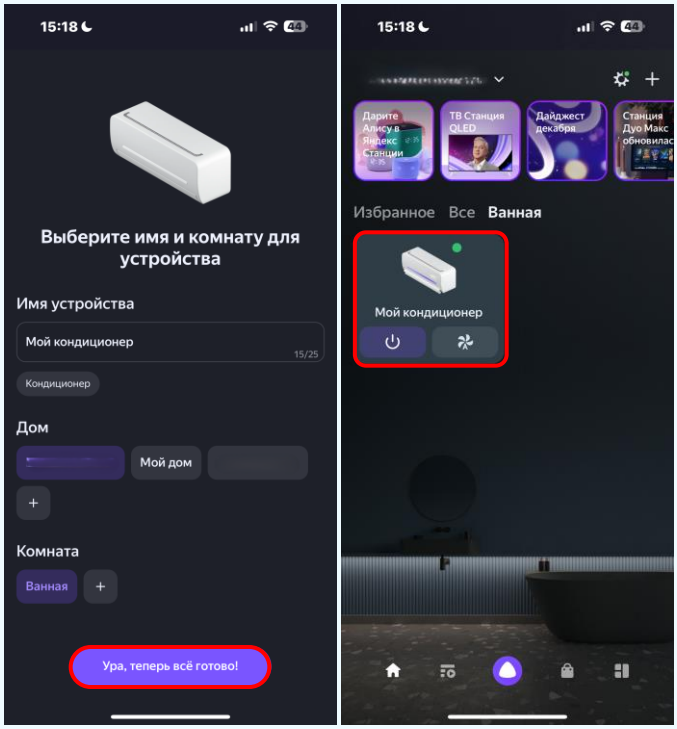

Подтвердите окончание настройки местоположения кондиционера и убедитесь, что устройство добавлено.

Наслаждайтесь возможностью управлять кондиционером TCL с помощью приложения «Дом с Алисой»