135*100mm

bloody LIFESTYLE

КРАТКОЕ РУКОВОДСТВО ПОЛЬЗОВАТЕЛЯ

S3 CARRY



Bluetooth v5.3

КОМПЛЕКТАЦИЯ

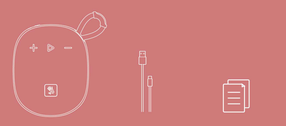

S3 CARRY | Кабель для зарядки USB Type-C | Руководство пользователя

УПРАВЛЕНИЕ

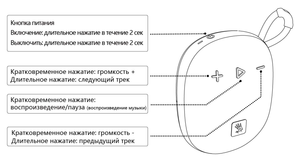

ПОДКЛЮЧЕНИЕ BLUETOOTH-УСТРОЙСТВА

(Для первого использования)

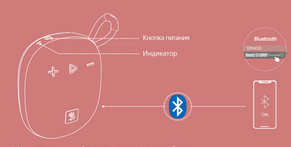

① Нажмите и удерживайте кнопку питания в течение 2 сек, при сопряжении индикатор замигает белым цветом
② Выберите « Bloody S3 CARRY » на вашем Bluetooth-устройстве.
③ После подключения колонки индикатор погаснет.

ПОДКЛЮЧЕНИЕ BLUETOOTH-УСТРОЙСТВА

(Для использования во второй раз)

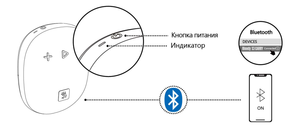

Устройство, которое вы подключали в предыдущий раз, будет запомнено. Автоматическое подключение к последнему устройству после включения питания.

Совет:

Убедитесь, что устройство Bluetooth включено.

РЕЖИМ СТЕРЕОПАРЫ

①Включите первую колонку, нажмите и удерживайте кнопку воспроизведения в течение 5 сек, чтобы войти в режим совместной работы. Индикатор мигает белым цветом.

②Включите вторую колонку и войдите в режим сопряжения, она автоматически подключится к команде. Каждые 10 секунд индикатор мигает белым.

③Первая колонка находится на левом канале, а вторая – на правом канале. Теперь вы можете наслаждаться двумя колонками с расширенными эффектами объемного стереозвука.

**После отключения питания колонка вернется к исходному состоянию, при необходимости повторите вышеуказанные шаги еще раз.



ПОРТАТИВНЫЙ ДИЗАЙН

Встроенная плетеная петля позволяет носить колонку практически в любом месте.

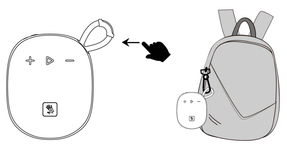

IP66 ВОДО- И ПЫЛЕНЕПРОНИЦАЕМАЯ



ПРЕДУПРЕЖДЕНИЕ!

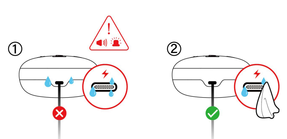

Если на зарядном порту Type-C есть вода, перед зарядкой вытрите его насухо.

ИНДИКАТОР ЗАРЯДКИ/НИЗКОГО ЗАРЯДА АККУМУЛЯТОРА



Мигающий красный индикатор указывает на то, что уровень заряда аккумулятора ниже 15%

ТЕХНИЧЕСКИЕ ХАРАКТЕРИСТИКИ

Преобразователь:	**40 мм**
Выходная мощность:	**5.5 Вт RMS**
Частотная характеристика:	**100 Гц - 20 кГц**
Отношение сигнал/шум:	**>85 дБ**
Аккумулятор:	**эквивалент 3.7 В / 1200 мАч**
Время зарядки аккумулятора:	**до 1.5 часов**
Время воспроизведения музыки:	**до 6 часов (50% громкости)**
Версия Bluetooth:	**v5.3**
Кабель для зарядки USB Type-C:	**120 см**
Размеры (Ш x В x Г):	**83 x 102 x 46 мм**
Вес:	**207 г**

ПРАВИЛА БЕЗОПАСНОСТИ

1. Во избежание повреждения слуха не используйте колонку на высокой громкости в течение длительного времени.
2. Ни в коем случае не разбирайте и не модифицируйте колонку. В противном случае это может привести к неисправности, на которую не распространяется гарантия.
3. Чтобы продлить срок службы аккумулятора, полностью заряжайте его не реже одного раза в 3 месяца. Срок службы аккумулятора зависит от характера использования и условий окружающей среды.
4. При использовании внешнего адаптера выходное напряжение/ток внешнего адаптера не должно превышать 5 В/3 А.
5. Пожалуйста, не размещайте продукт в среде со слишком низкой температурой (выше 45°C или ниже -20°C).
6. Не размещайте индикатор вашего устройства близко к глазам.
7. Не подходит для детей младше 3 лет.
8. Не используйте устройство во время грозы.

ПРЕДУПРЕЖДЕНИЕ

СЛЕДУЮЩИЕ ДЕЙСТВИЯ МОГУТ ПОВРЕДИТЬ ИЗДЕЛИЕ.

1. Литиевый аккумулятор запрещено разбирать, ударять, раздавливать или бросать в огонь.
2. Не подвергайте воздействию сильного солнечного света.
3. Утилизация аккумулятора должна осуществляться в соответствии с местным законодательством. Если возможно, перерабатывайте его. Не выбрасывайте его как бытовой мусор, так как это может привести к взрыву.
4. Не продолжайте использование, если возникает "вздутие" аккумулятора.
5. Старайтесь не заряжать аккумулятор при температуре ниже 0°C.
6. Пользователю не разрешается извлекать или заменять аккумулятор, если это не указано в руководстве пользователя.

НАЗНАЧЕНИЕ:

Данное устройство предназначено для воспроизведения звука.

УСЛОВИЯ ХРАНЕНИЯ:

Устройство требуется хранить при температуре от +5 до +40 °C при относительной влажности не более 85%, избегать попадания прямых солнечных лучей.

УСЛОВИЯ ТРАНСПОРТИРОВКИ:

Изделие рекомендуется транспортировать в оригинальной упаковке.

УСЛОВИЯ РЕАЛИЗАЦИИ:

Устройство не требует специальных условий реализации.

УСЛОВИЯ УТИЛИЗАЦИИ:

Для утилизации устройства, пожалуйста, обратитесь в специализированный центр.

ПРАВИЛА И УСЛОВИЯ МОНТАЖА:

Данное устройство не требует какого-либо монтажа или постоянной фиксации.

Сведения об ограничениях в использовании с учетом предназначения для работы в жилых, коммерческих и производственных зонах:

Устройство предназначено для использования в жилых, коммерческих и производственных зонах без воздействия опасных и вредоносных факторов.

Изготовитель оставляет за собой право изменения комплектации, технических характеристик и внешнего вида товара.
Изготовитель и дистрибьюторы данной продукции не несут ответственности за повреждения корпуса устройства, а также за ущерб, причиненный вследствие неправильной или несоответствующей эксплуатации пользователем.

Изготовитель:
A-ФОР ТЕЧ КО., ЛТД.
Тайвань, 6й; НО108, Мин-Чуань Роад, Ксиндиан Дистрикт, Нью Тайпей Сити, Тайвань Р.О.К.
A-Four Tech Co., Ltd.,
Taiwan, 6F, No. 108, Min-Chuan Rd., Xindian District, New Taipei City, Taiwan (R.O.C.)

Импортер: ООО «Мерлион»
Адрес: 143401, Московская обл., г. Красногорск, б-р Строителей, д. 4, к. 1, этаж 8, каб. 819

Уполномоченное изготовителем для осуществления действий при подтверждении соответствия и для возложения ответственности за несоответствие продукции требованиям технического регламента Таможенного союза лицо:
ООО «Мерлион»
Адрес: 143401, Московская обл., г. Красногорск, б-р Строителей, д. 4, к. 1, этаж 8, каб. 819

Дата производства указана на упаковке.
Гарантийный срок: 1 год. Срок службы: 1 год
Срок годности: не ограничен. Сделано в Китае.

EAC

Bluetooth

Словесный знак и логотипы Bluetooth являются зарегистрированными товарными знаками, принадлежащими Bluetooth SIG, Inc., и Bloody использует эти знаки по лицензии.
Другие товарные знаки и торговые наименования принадлежат их соответствующим владельцам.

bloody LIFESTYLE

Bloody.com