Size: 80x80 mm

CMYK: 38 13 21 1

СКОРОСТЬ ЗАРЯДКИ ПОДКЛЮЧЕННОГО УСТРОЙСТВА

Данная серия внешних аккумуляторов поддерживает стандартную (до 10Вт), ускоренную (до 15Вт), и быструю зарядку (до 20Вт). Для получения максимальной скорости зарядки подключенного устройства должны быть выполнены следующие условия:
1. Заряжаемое устройство должно поддерживать быструю зарядку;
2. Интерфейсный кабель, используемый для зарядки, должен поддерживать передачу данных и должен быть совместим с быстрой зарядкой.

При выполнении этих двух условий при подключении заряжаемого устройства к внешнему аккумулятору быстрая зарядка начнется автоматически, а параметры зарядки будут автоматически подобраны контроллером заряжаемого устройства и аккумулятора.

ОПРЕДЕЛЕНИЕ ТЕКУЩЕГО УРОВНЯ ЗАРЯДА АККУМУЛЯТОРА

Для определения запаса энергии аккумулятора данные модели оснащены 4-точечным LED-индикатором.
Остаточный заряд можно понять исходя из количества светящихся точек при зарядке подключенного устройства или при кратком нажатии кнопки питания.

При зарядке внешнего аккумулятора или зарядке подключенных устройств будет мигать индикатор, соответствующий текущему уровню зарядки встроенного аккумулятора.

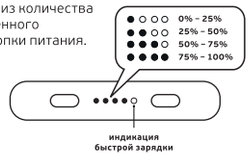

РАЗЪЯСНЕНИЯ ПО ЁМКОСТИ ВНЕШНИХ АККУМУЛЯТОРОВ

Независимо от производителя и модели внешнего аккумулятора, указанная в спецификации, инструкции и упаковке емкость аккумулятора в мА-ч является емкостью встроенной аккумуляторной батареи при напряжении 3,85В. Зарядка современных устройств от внешнего аккумулятора происходит с напряжением 5-12В, что неизменно приводит к тому (по законам физики), что емкость встроенной батареи не может быть полностью передана заряжаемому устройству. Хорошим показателем считается передача заряжаемому устройству 70% – 80% от ёмкости внешнего аккумулятора. Также, на этот показатель влияют температура окружающей среды, мощность зарядки и срок эксплуатации внешнего аккумулятора.

ОГРАНИЧЕНИЯ ДЛЯ БЕЗОПАСНОЙ ЭКСПЛУАТАЦИИ

Эти действия могут привести к сокращению срока жизни внешнего аккумулятора или полному выходу его из строя:
1. Нахождение под прямыми солнечными лучами
2. Нагрев поверхности внешнего аккумулятора выше +45С° и охлаждение ниже -30С°
3. Эксплуатация в помещениях с повышенной влажностью
4. Попадание влаги на разъемы и корпус внешнего аккумулятора
5. Механические повреждения, перегрузки при ударах, падении или переноске
6. Резкие перепады температуры при эксплуатации (более 20С°)

При зарядке внешнего аккумулятора не оставляйте его без присмотра на долгое время. Перед выходом отключите его от источника питания.
Если корпус аккумулятора деформировался, вздулся или емкость аккумулятора значительно снизилась, прекратите его эксплуатацию и утилизируйте надлежащим образом.
Не храните и не заряжайте аккумулятор рядом с источниками тепла.
Не оставляйте устройство на открытом солнечном свету.

Не используйте аккумулятор в местах с затрудненным отводом тепла, убедитесь что устройство не накрыто одеждой, одеялом или другими вещами.

Внимание! Рекомендуется прекратить эксплуатацию аккумулятора, если он подвергся одному или нескольким из перечисленных выше действий.

ИНФОРМАЦИЯ ОБ УТИЛИЗАЦИИ И ПЕРЕРАБОТКЕ ОТХОДОВ ЭЛЕКТРОННОГО ОБОРУДОВАНИЯ

После окончания сроков службы изделия его нельзя выбрасывать вместе с бытовым мусором. Оно подлежит сдаче на утилизацию в соответствующий пункт приема электронного оборудования для последующей переработки и утилизации в соответствии с федеральным или местным законодательством. Обеспечивая правильную утилизацию, вы помогаете сберечь природные ресурсы и предотвращаете ущерб для окружающей среды и здоровья людей. Подробную информацию о пунктах приема и утилизации данного продукта можно получить в местных муниципальных органах или на предприятиях по вывозу бытовых отходов.

RU: Гарантийный срок 12 мес. с даты передачи товара покупателю. Срок службы 24 мес. с даты передачи товара покупателю. Товар сертифицирован. Произведено в Китае по технологии и под контролем Деппа Технолоджи Лтд. по заказу ООО «Деппа». Изготовитель: Деппа Технолоджи Лтд. (Deppa Technology Ltd.). Адрес: Кв./комн. 2104, Коммерческий центр Монгкок, 16 Эрджайл Стрит, Монгкок, Коулун, ГонКонг (Unit 2104 Mongkok Commercial Centre, 16 Argyle Street, Mongkok, Kowloon, Hong Kong). Импортер и организация, принимающая претензии от покупателей: ООО «Деппа», 197046, Россия, г. Санкт-Петербург, вн.тер.г. муниципальный округ Посадский, ул. Чапаева, д.15, к. 2, лит. В, помещение 1-Н. ***BY:*** Гарантыйны тэрмін 12 мес. Тэрмін службы 24 мес. Тавар сертыфікаваны. Выраблена ў Кітаі пад кантролем Деппа Технолоджи Лтд. Вытворца: Деппа Технолоджи Лтд. (Deppa Technology Ltd.). Адрас: Кв./ланой 2104, Камерцыйны цэнтр Монгкок, 16 Эрджайл стрыт, Монгкок, Коулун, Ганконг (Unit 2104 Mongkok Commercial Centre, 16 Argyle Street, Mongkok, Kowloon, Hong Kong). Імпарцёр у Рэспубліцы Беларусь: ООО «Деппа», 197046, Расія, г. Санкт-Пецярбург, вн.тэр.г. муніцыпальная акруга Пасадскі, вул. Чапаева, д.15, к. 2, літ. В, памяшканне 1-Н.
Дата изготовления указана на упаковке.

deppa

TURBO S 10000

Внешний аккумулятор

Руководство по эксплуатации

ВВЕДЕНИЕ

Благодарим Вас за приобретение внешнего аккумулятора Deppa серии NRG Turbo S. Вы сделали отличный выбор, так как данная серия поддерживает быструю зарядку, автоматически контролирует процесс зарядки и построена на основе современных и безопасных аккумуляторов, а модельный ряд представлен устройствами с емкостью аккумулятора от 10000 и 20000мА-ч. Одной из особенностей данной серии является использование аккумуляторов с увеличенной плотностью энергии, что позволяет сделать устройства более компатными.
Данное руководство пользователя поможет Вам узнать ключевые особенности эксплуатации, пожалуйста, прочтите его перед началом использования.

ТЕХНИЧЕСКИЕ ХАРАКТЕРИСТИКИ

Модель: 33697;
Тип элементов питания: литий-полимерный;
Количество элементов питания: 1;
Емкость встроенного аккумулятора (3,85В):
10000мА-ч (38,5Вт-ч);
Мощность портов:
Вход: до 18Вт;
Выход: до 20Вт;
Входной ток:
Разъемы USB-C1/C2: 5В/2,4А, 9В/2А до 18Вт
Выходные параметры:
Разъемы USB-C1/C2: 5В/2,4А, 9В/2,22А, 12В/1,67А до 20Вт
Индикация: LED-индикатор;
Материал корпуса: металл.

ОГРАНИЧЕНИЯ ПО ПЕРЕВОЗКЕ АВИАТРАНСПОРТОМ

Модели емкостью до 20000мА-ч допускаются к перевозке в ручной клади.
Модели емкостью 30000 – 40000мА-ч допускаются к перевозке в ручной клади или багаже, только с разрешения авиакомпании.
Модели с емкостью более 40000мА-ч не допускаются к перевозке в ручной клади или багаже, согласно международным требования и ограничениям к безопасности провозки аккумуляторов авиатранспортом.

ВНЕШНИЙ ВИД

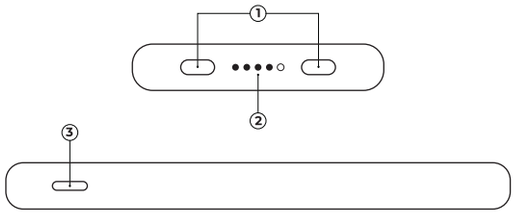

1. Разъемы USB-C1/C2
2. LED-индикатор
3. Кнопка питания

ЗАРЯДКА ВНЕШНЕГО АККУМУЛЯТОРА

Подключите внешний аккумулятор к разъему USB-C, другой конец кабеля вотните в сетевое зарядное устройство, автомобильное зарядное устройство, или любое другое зарядное устройство с выходом USB-A или USB-C (совместимое с имеющимся у Вас кабелем).
При подключении зарядного устройства ко входу USB-C энергия будет восполняться с мощностью до 18Вт.

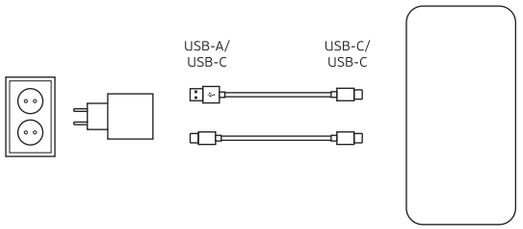

Внимание! Максимально быстрое восполнения зарядки встроенного аккумулятора произойдет при подключении его через порт USB-C к сетевому или автомобильному зарядному устройству с поддержкой быстрой зарядки.

ЗАРЯДКА ПОДКЛЮЧЕННЫХ УСТРОЙСТВ

Для зарядки подключенных устройств, подсоедените их интерфейсным кабелем ко внешнему аккумулятору к разъему USB-C.
Зарядка подключенного устройства начнется автоматически, оптимальные параметры зарядки будут определены автоматически.

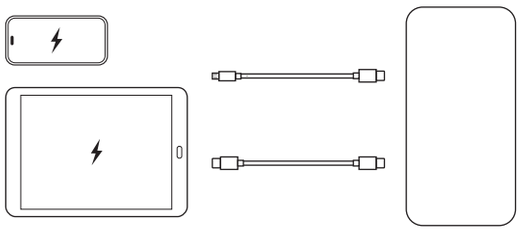

В случае, если зарядка не началась автоматически, нажмите кнопку питания на внешнем аккумуляторе.