HyperX Cloud II Wireless



Номера по каталогу

HHSC2X-BA-RD/G

СОДЕРЖАНИЕ

Обзор 3

Технические характеристики 4

Настройка для использования с ПК 5

Настройка для использования с PlayStation 4 9

Элементы управления 10

Светодиодный индикатор состояния 10

Кнопка питания / объемного звука 7.1 10

Кнопка отключения/регистрации звука микрофона 10

Колесико регулировки громкости 11

Зарядка гарнитуры 12

Проводная зарядка 12

Программное обеспечение HyperX NGENUITY 12

Сопряжение гарнитуры и USB-адаптера вручную 13

Обзор

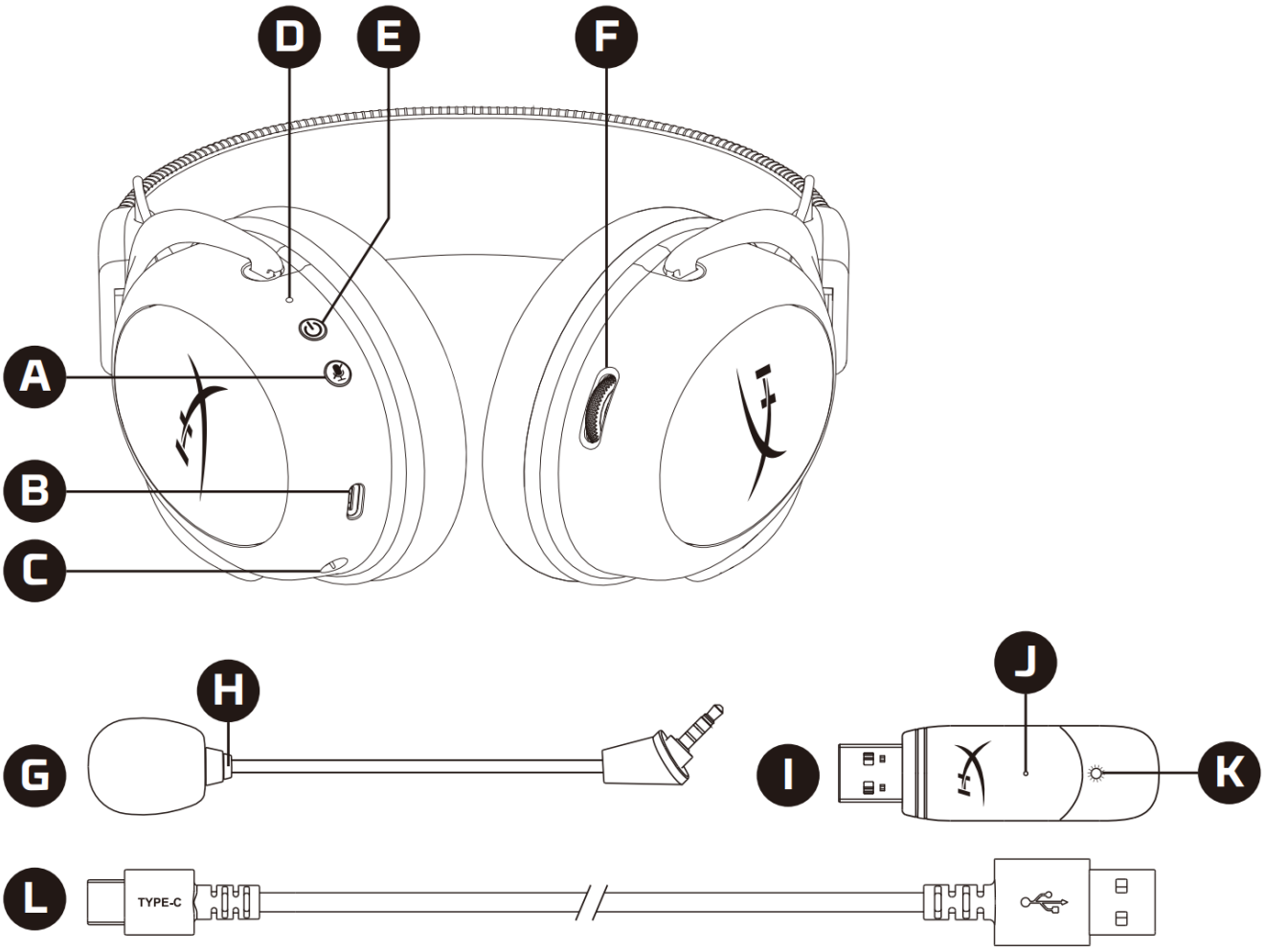

A. Кнопка отключения/регистрации звука микрофона
B. USB-порт зарядки
C. Порт микрофона
D. Светодиодный индикатор состояния
E. Кнопка питания / объемного звука 7.1
F. Колесико регулировки громкости
G. Съемный микрофон
H. Светодиод кнопки выключения микрофона
I. USB-адаптер
J. Контактное микроотверстие для сопряжения беспроводного устройства
K. Светодиодный индикатор состояния беспроводного устройства
L. USB-кабель для зарядки

Технические характеристики

Наушники

Динамик: динамический (53мм) с неодимовыми магнитами

Тип: Охватывающие, закрытого типа

Частотная характеристика: 15 Гц – 20 кГц

Импеданс: 60 Ом

Уровень звукового давления: 104 дБ SPL/мВт при 1кГц

Коэффициент нелинейных искажений: ≤ 1%

Масса: 300 г

Масса с микрофоном: 309 г

Длина и тип кабеля: USB-кабель зарядки (0,5 м)

Микрофон

Элемент: Электретный конденсаторный микрофон

Диаграмма направленности: Двунаправленная, с шумоподавлением

Частотная характеристика: 50 Гц – 6,8 кГц

Чувствительность: –20 дБВ (1 В/Па при 1 кГц)

Срок автономной работы от батареи*

30 часов

Диапазон действия беспроводного соединения**

2,4 ГГц

До 20 метров

* Тестирование проведено при громкости наушников 50%. Время работы аккумулятора зависит от интенсивности использования.

**Диапазон действия беспроводного соединения может варьироваться в зависимости от условий окружающей среды.

Настройка для использования с ПК

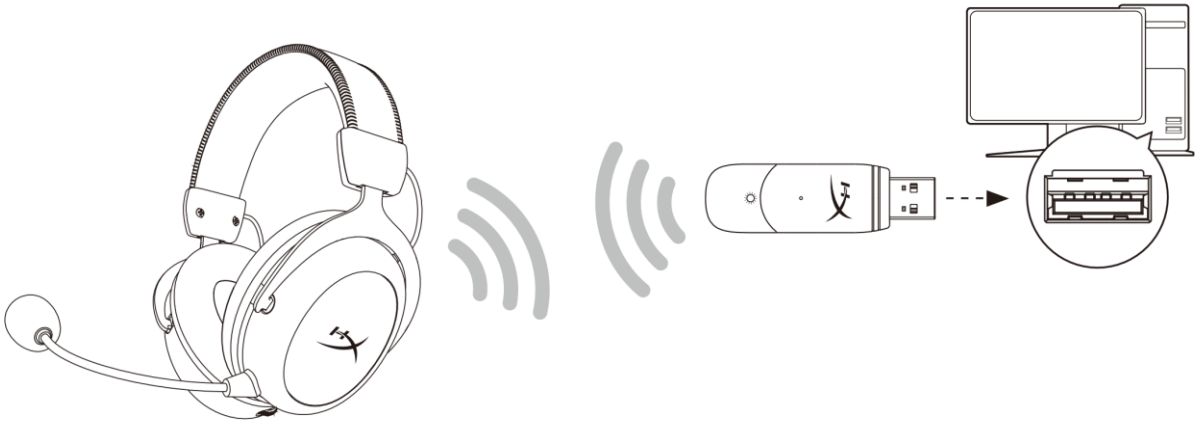

1. Подключите беспроводной USB-адаптер к ПК.
2. Включите питание гарнитуры.
3. Нажмите правой кнопкой мыши на *пиктограмму динамика* > Выберите *Open Sound settings* (Открыть настройки звука) > Выберите *Sound Control Panel* (Панель управления звуком).

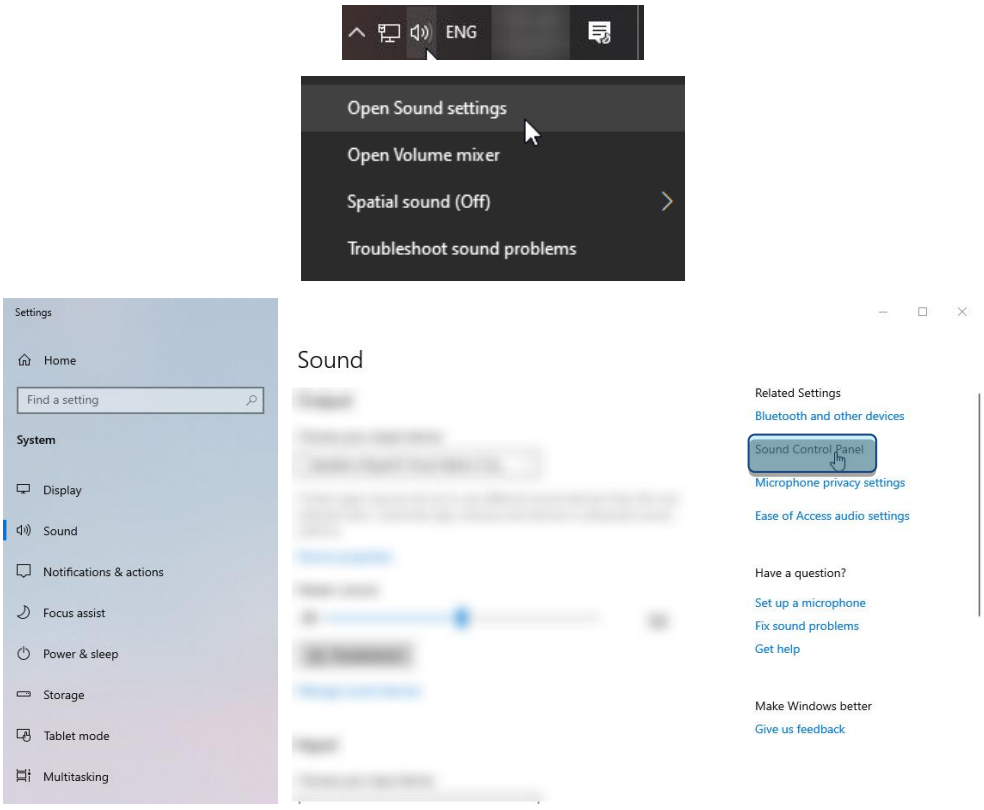

4. На вкладке *Playback* (Воспроизведение) выберите вариант **«HyperX Cloud Cloud II Wireless»** и нажмите кнопку *Set Default* (Установить по умолчанию).

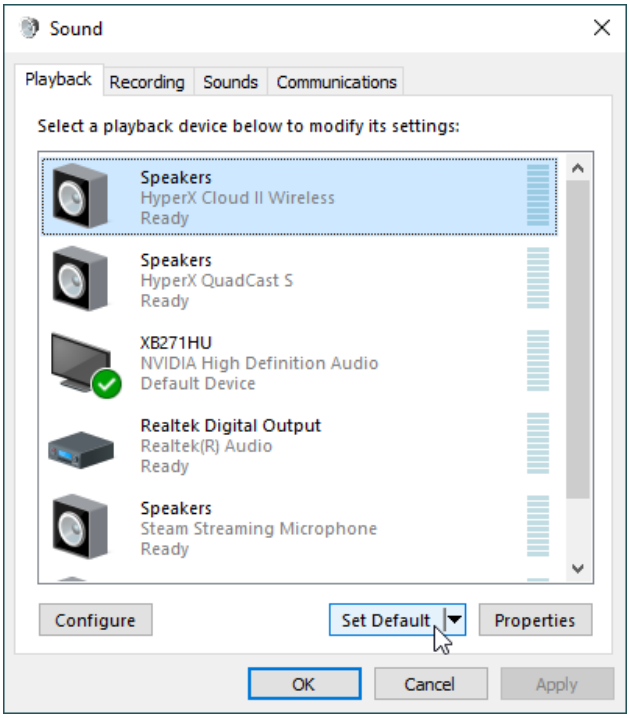

5. Нажмите правой кнопкой мыши на вариант **«HyperX Cloud II Wireless»** и выберите опцию *Configure Speakers* (Настроить конфигурацию динамиков).

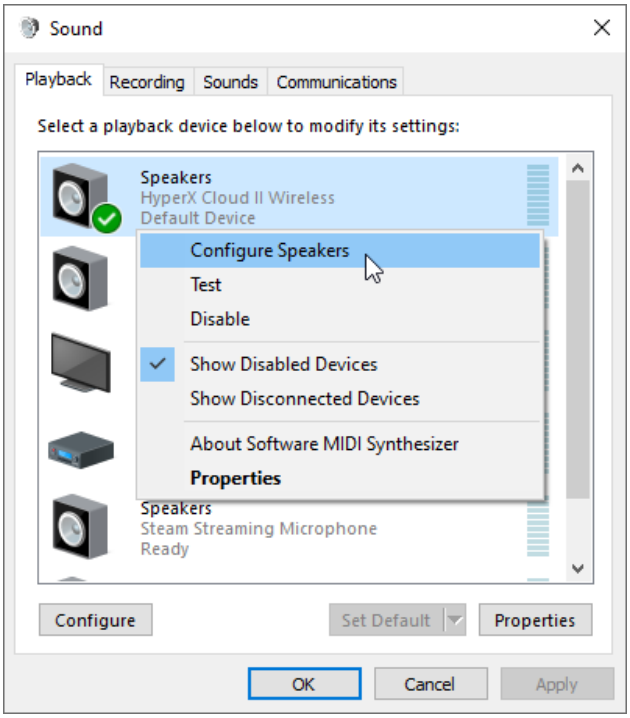

6. Выберите *7.1 Surround* (Объемный звук 7.1) в качестве конфигурации динамика и нажмите «Next» (Далее).

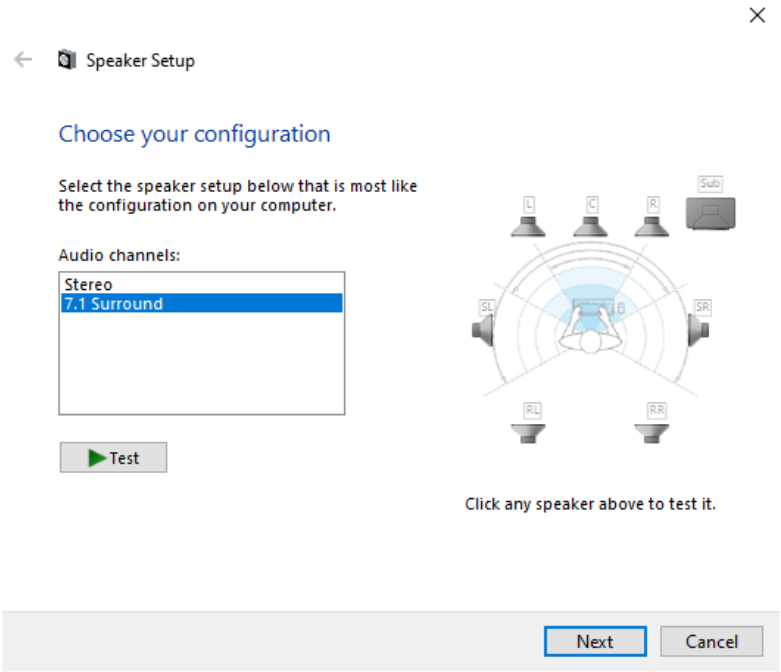

7. На вкладке *Recording* (Запись) выберите вариант **«HyperX Cloud Cloud II Wireless»** и нажмите кнопку *Set Default* (Установить по умолчанию).

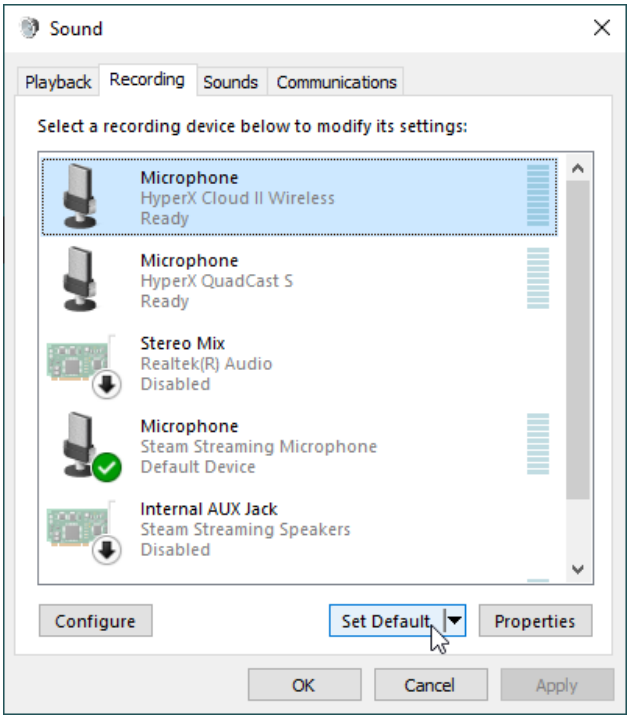

8. Находясь во вкладке *Playback* (Воспроизведение), убедитесь, что для параметра **«HyperX Cloud II Wireless»** задан вариант *Default Device* (Устройство по умолчанию) и *Default Communication Device* (Устройство связи по умолчанию). Находясь на вкладке *Recording* (Запись), убедитесь, что для параметра **«HyperX Cloud II Wireless»** задан вариант *Default Device* (Устройство по умолчанию).

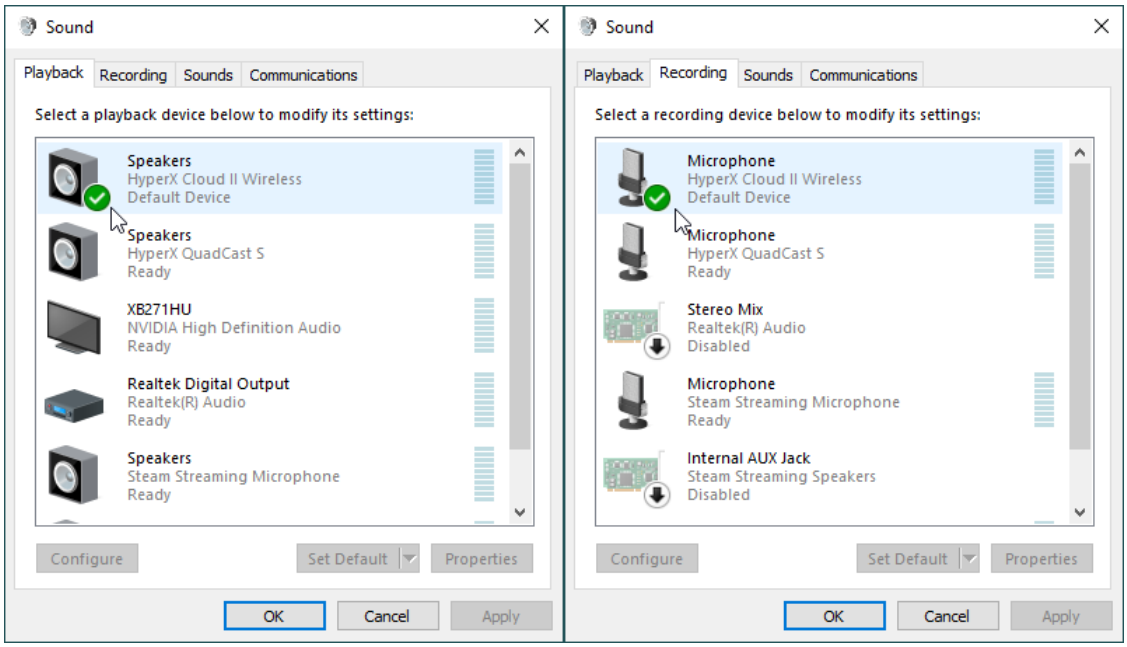

Настройка для использования с PlayStation 4

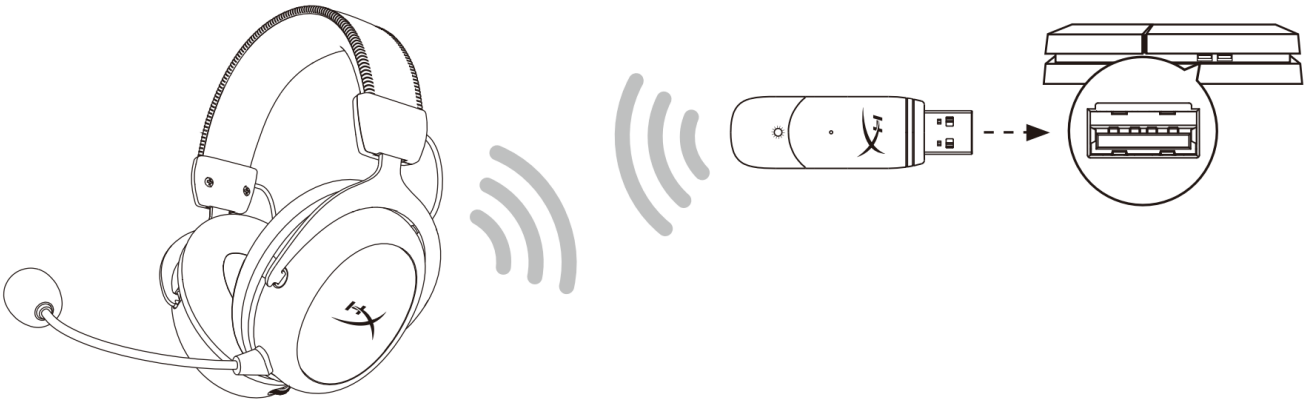

1. Установите для параметра *Input Device* (Входное устройство) значение **USB Headset (HyperX Cloud II Wireless)** (USB-гарнитура (HyperX Cloud II Wireless)).
2. Установите для параметра *Output Device* (Выходное устройство) значение **USB Headset (HyperX Cloud II Wireless)** (USB-гарнитура (HyperX Cloud II Wireless)).
3. Для параметра *Output to Headphones* (Вывод на наушники) задайте вариант **All Audio** (Звук полностью).
4. Установите для параметра *Volume Control (Headphones)* (Регулировка громкости (наушники)) максимальное значение.

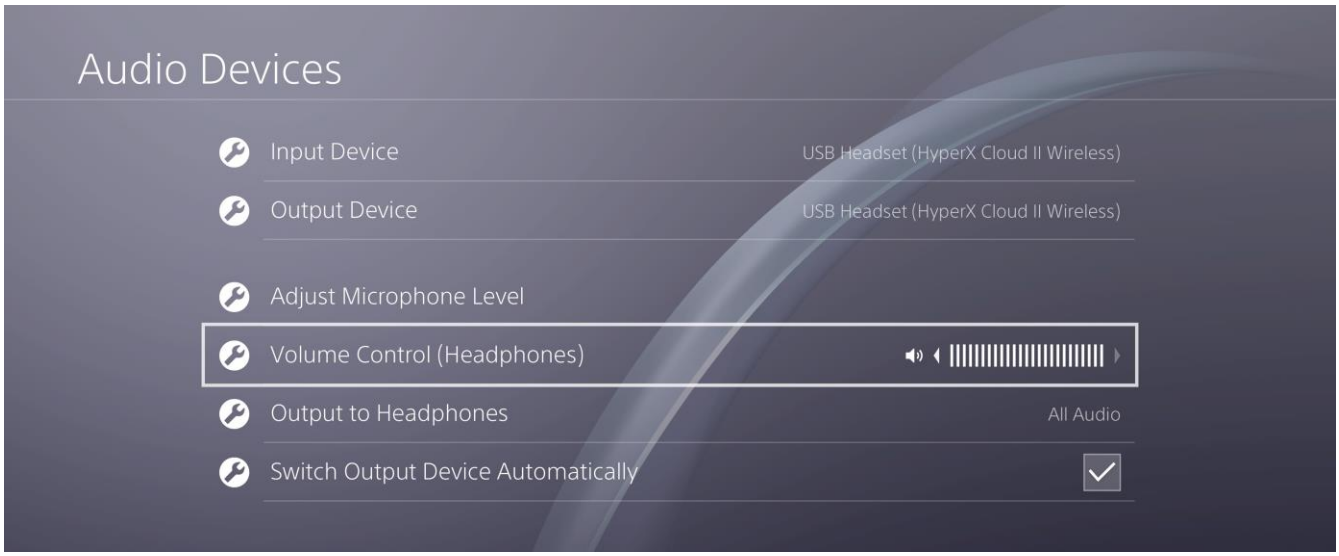

Элементы управления

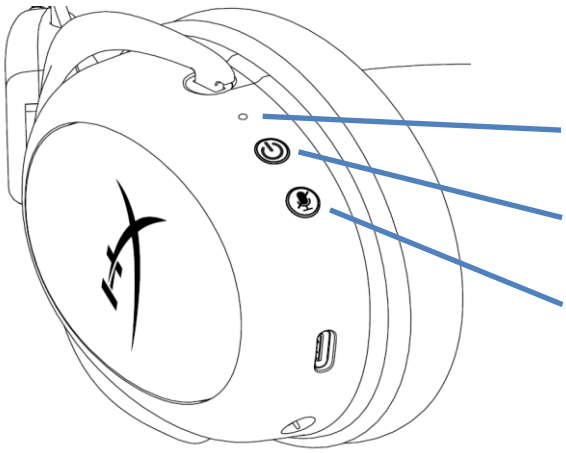

Светодиодный индикатор состояния

Состояние	Уровень заряда батареи	Светодиод
Выполняется сопряжение	-	Мигает зеленым и красным цветом каждые 0,2 с.
Выполняется поиск	-	Медленно пульсирует зеленым цветом.
Подключена	90% - 100%	Непрерывно горит зеленым цветом.
	15% - 90%	Мигает зеленым цветом.
	< 15%	Мигает красным цветом.

Кнопка питания / объемного звука 7.1

- Удерживайте эту кнопку нажатой в течение 3 секунд, чтобы включить/выключить гарнитуру.
- Нажмите эту кнопку, чтобы включить или выключить функцию окружающего объемного звука 7.1*.

*Эффект виртуального объемного звука 7.1 реализуется в форме 2-канального стереосигнала, используемого со стереонаушниками.

Кнопка отключения/регистрации звука микрофона

- Нажмите, чтобы включить или выключить звук микрофона.
  - Светодиод вкл. — микрофон отключен
  - Светодиод выкл. — микрофон включен
- Удерживайте нажатой в течение 3 секунд, чтобы включить или выключить регистрацию звука микрофона.

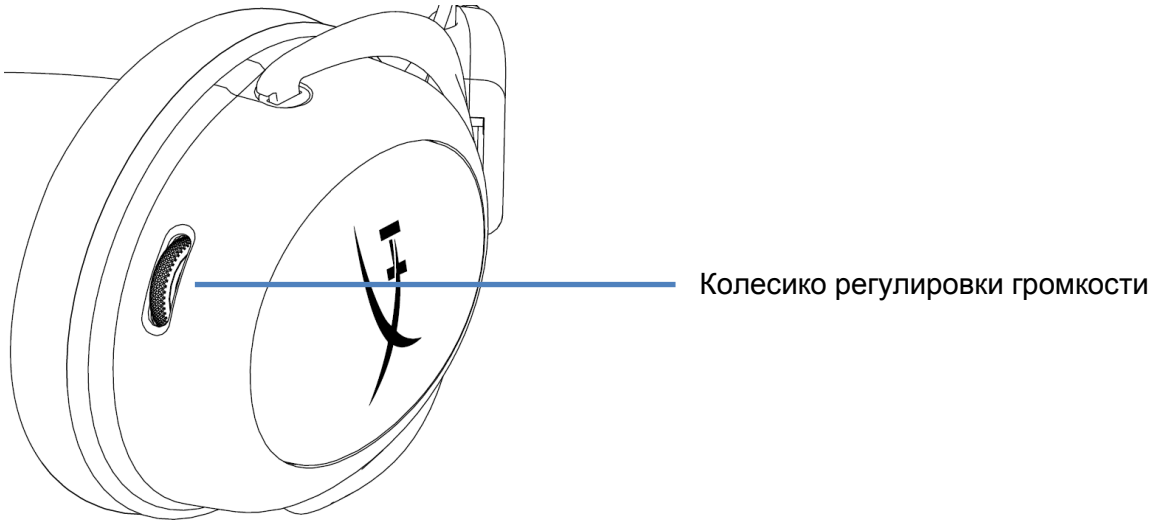

Колесико регулировки громкости

- Используйте прокрутку вверх и вниз для регулировки уровня громкости.

ПРЕДУПРЕЖДЕНИЕ. Использование гарнитуры при высокой громкости в течение продолжительного времени может привести к необратимому нарушению слуха.

Зарядка гарнитуры

Перед первым использованием рекомендуется полностью зарядить гарнитуру.

При зарядке гарнитуры светодиодный индикатор состояния гарнитуры будет показывать текущее состояние зарядки.

Светодиодный индикатор состояния	Состояние зарядки
Непрерывно горит зеленым цветом.	Полностью заряжена
Пульсирует зеленым цветом.	Батарея заряжена на 15–99%.
Пульсирует красным цветом.	Уровень заряда батареи < 15%.

Проводная зарядка

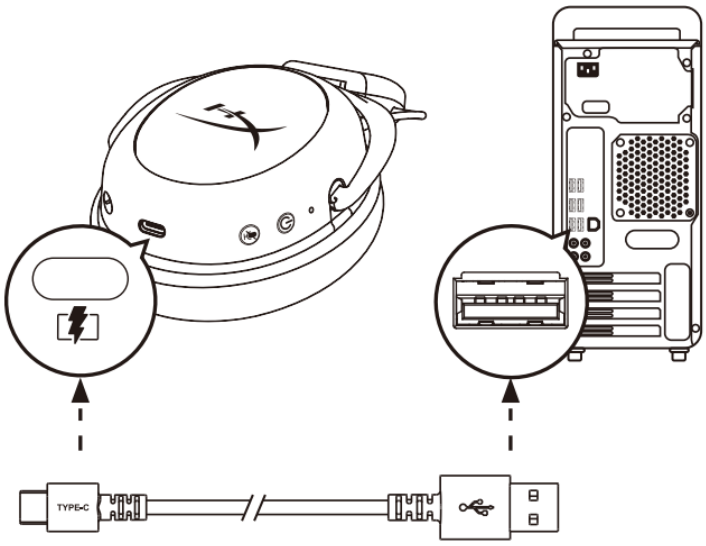

Чтобы зарядить гарнитуру через проводной кабель, подключите гарнитуру к USB-порту с помощью USB-кабеля для зарядки.

Программное обеспечение HyperX NGENUITY

Загрузите программное обеспечение NGENUITY с веб-сайта: **hyperxgaming.com/ngenuity**

Сопряжение гарнитуры и USB-адаптера вручную

Сопряжение гарнитуры и USB-адаптера выполняется автоматически при включении. При необходимости сопряжения вручную выполните следующие действия для сопряжения гарнитуры и USB-адаптера.

1. Когда гарнитура выключена, нажмите и удерживайте кнопку питания, пока светодиодный индикатор состояния гарнитуры не начнет быстро мигать красным и зеленым светом. Гарнитура теперь находится в режиме сопряжения.

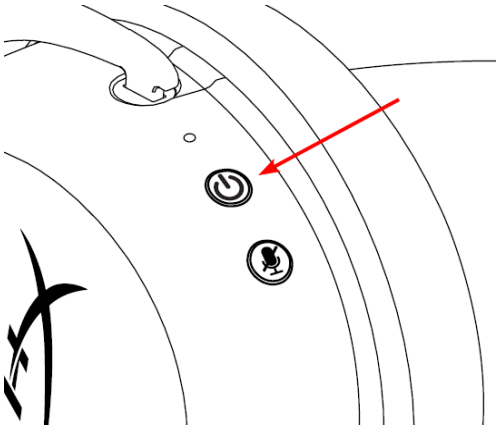

2. При подключенном USB адаптере воспользуйтесь небольшим приспособлением (например, скрепкой, ключом слота для SIM-карты и т.п.), чтобы удерживать нажатой кнопку внутри контактного микроотверстия, пока светодиод USB-адаптера не начнет быстро мигать. USB-адаптер теперь находится в режиме сопряжения.

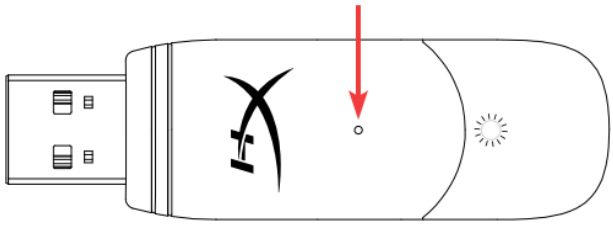

3. Подождите, пока светодиоды гарнитуры и USB-адаптера не начнут светиться непрерывно.

Сопряжение гарнитуры и USB-адаптера выполнено.

Вопросы или проблемы с настройкой?

Свяжитесь с командой технической поддержки HyperX по адресу: hyperxgaming.com/support/.