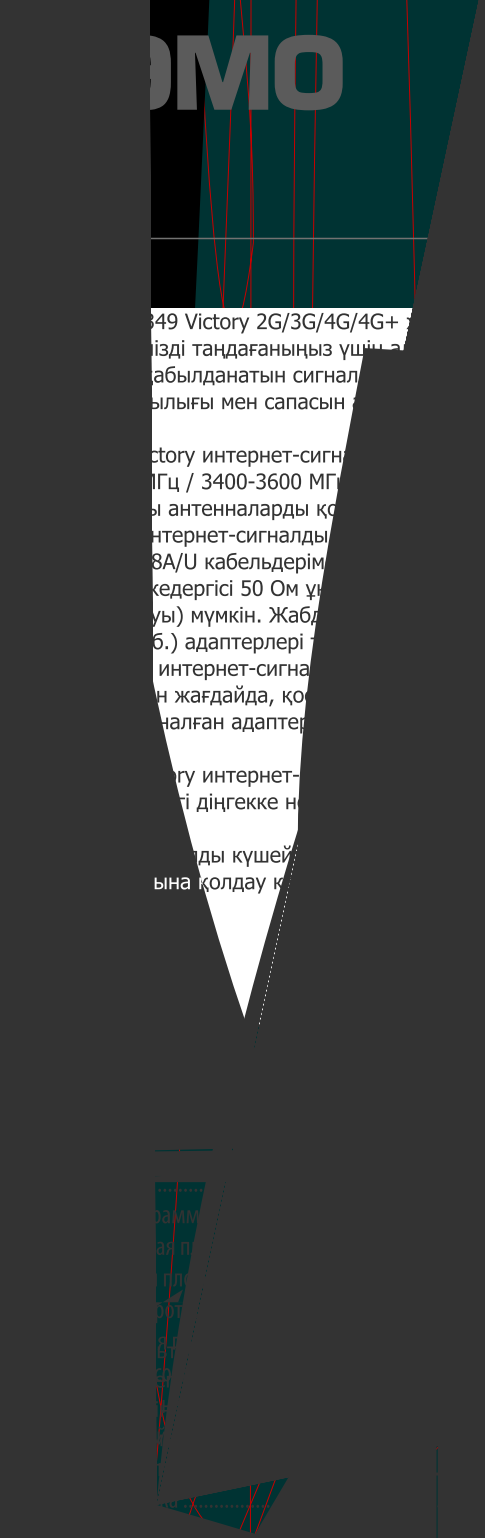

ОМО

349 Victory 2G/3G/4G/4G+ х
ізді таңдағаныңыз үшін а
Қабылданатын сигнал
ылығы мен сапасын

ctory интернет-сигна
ІГц / 3400-3600 МГц
ы антенналарды қо
нтернет-сигналды
8A/U кабельдерім
кедергісі 50 Ом ұ
уы) мүмкін. Жабд
б.) адаптерлері
интернет-сигна
н жағдайда, қо
налған адаптер

ry интернет-
ті діңгекке н

ды күшей
ына қолдау к

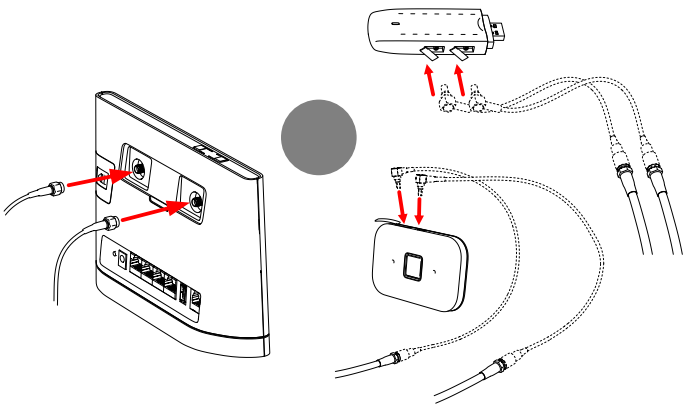

* - Жеткізу жиынтығынан тиісті жалғастырғышты (адаптерді) таңдаңыз

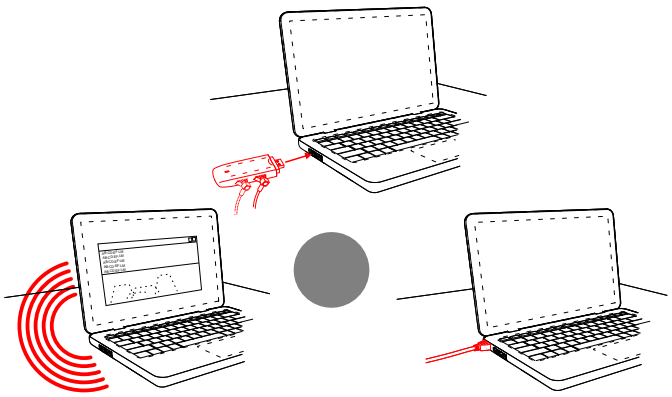

Роутерге WiFi немесе LAN арқылы қосылыңыз. 3G/4G модемін USB-портқа қосыңыз.

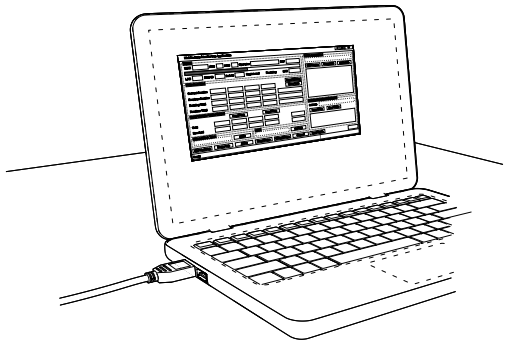

Сигналдың ең жоғарысын табыңыз

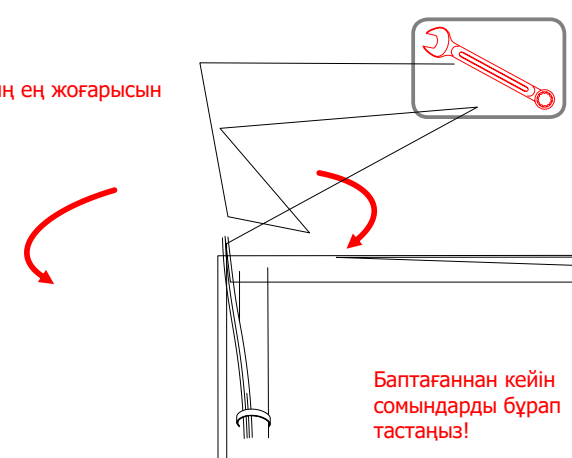

Баптағаннан кейін сомындарды бұрап тастаңыз!

Усилитель интернет-сигнала BAS-2349 Victory может эксплуатироваться в интервале температур от -60°С до +45°С и предельном значении относительной влажности воздуха 100% при температуре 25°С. Транспортировка и хранение должны осуществляться при температурах от -60°С до +45°С и предельном значении относительной влажности воздуха 100% при температуре 25°С при условии защиты от солнечного излучения и атмосферных осадков.

Изделие не содержит вредных веществ (материалов) и может быть утилизировано как бытовые отходы любым способом, кроме сжигания в неприспособленных условиях. Срок службы изделия – 3 года.
Изделие может эксплуатироваться без ограничений в быту и на промышленных предприятиях не выше III класса опасности.

Усилитель интернет-сигнала BAS-2349 Victory соответствует КШУР.339517.142-01 и признан годной для эксплуатации.
Изготовитель гарантирует соответствие изделия требованиям КШУР.339517.142-01 при соблюдении потребителем условий эксплуатации

Гарантийный срок эксплуатации 12 месяцев со дня продажи через розничную торговую сеть. При отсутствии отметки торгующей организации, гарантийный срок исчисляется с даты изготовления изделия. Месяц и год изготовления изделия указаны в гарантийном талоне.
В случае приобретения изделия дистанционным методом, гарантийный срок исчисляется с даты получения посылки на почте, от курьера или в транспортной компании.
Гарантийный ремонт осуществляет предприятие-изготовитель.
Не принимаются претензии по изделиям, имеющим механические повреждения, отличные от естественных следов эксплуатации.
Изготовитель не может гарантировать качественный прием сигналов мобильной связи в местах недостаточного покрытия сетью, высокой загрузки базовых станций и в случае неверной установки и/или настройки усилителя интернет-сигнала. Отсутствие приёма сигнала, низкой скорости передачи данных, высоких задержек и т.п. в таких ситуациях не является основанием для признания усилителя интернет-сигнала неисправным. Рекламации с указанием подобной неисправности удовлетворению не подлежат.

Замечания, пож дло ения следует направлять по адресу:
410052, Россия, Саратов, а/я 500
Тел.: 8(800) 775-07-94 (Пн-Пт, 08:00-17:00 по московскому времени)
E-mail: help@remo-zavod.ru; www.remo-zavod.ru

Наименование и адрес местонахождения изготовителя:
ООО «РЭМО-Технологии», 410033, Россия, г. Саратов, пр. 50 лет Октября 101, литер П3, офис 222

v.1.2_20200513