DIGMA

РУКОВОДСТВО ПОЛЬЗОВАТЕЛЯ

СЕТЕВОЙ АДАПТЕР

D-USB2-LAN100
D-USB3-LAN1000
D-USBC-LAN100
D-USBC-LAN1000

Благодарим Вас за выбор продукции DIGMA!

Перед началом использования данного устройства, пожалуйста, внимательно прочтите руководство пользователя для обеспечения правильной эксплуатации изделия и предотвращения его повреждения.
Программное обеспечение, конструктивные особенности устройства и содержание данного руководства пользователя могут быть изменены в целях усовершенствования продукта, без предварительного уведомления.
Изготовитель оставляет за собой право изменения комплектации, технических характеристик и внешнего вида товара.
Изготовитель и дистрибьютеры данной продукции не несут ответственности за повреждения корпуса устройства, а также за ущерб, причиненный вследствие неправильной или несоответствующей эксплуатации пользователем.

НАЗНАЧЕНИЕ

Данное устройство является сетевым адаптером, и предназначено для подключения к проводной сети Интернет ПК и других устройств.

МЕРЫ ПРЕДОСТОРОЖНОСТИ

- Избегайте падения устройства и механического воздействия на него.
- Не разбирайте и не ремонтируйте устройство самостоятельно. В случае его неисправности обратитесь в сервисный центр.
- Избегайте контакта устройства с источниками электромагнитного излучения.
- Избегайте контакта с источниками огня во избежание взрыва или пожара.
- Не используйте химические или моющие средства для чистки изделия.
- Храните устройство в сухом, прохладном помещении с хорошей вентиляцией.

ТЕХНИЧЕСКИЕ ХАРАКТЕРИСТИКИ:

	D-USB2-LAN100	D-USB3-LAN1000	D-USBC-LAN100	D-USBC-LAN1000
Драйвер	RTL8152B	RTL8152B	RTL8152B	RTL8153
Интерфейс подключения	USB 2.0/ RJ45 LAN	USB 3.0/ RJ45 LAN	USB Type-C 2.0/ RJ45 LAN	USB Type-C 3.0/ RJ45 LAN
Поддержка	от 10 до 100 Мбит/с	10/ 100/ 1000 Мбит/с	10/ 100/ 1000 Мбит/с	от 10 до 100 Мбит/с
Совместимость ОС	Windows, Mac OS, Chrome OS, Linux	Windows, Mac OS, Chrome OS, Linux	Windows, Mac OS, Chrome OS, Linux	Windows, Mac OS, Chrome OS, Linux
Материал	пластик	пластик	пластик	пластик

КОМПЛЕКТАЦИЯ:

- Сетевой адаптер
- Руководство пользователя

СХЕМА УСТРОЙСТВА D-USB2-LAN100 и D-USB3-LAN1000

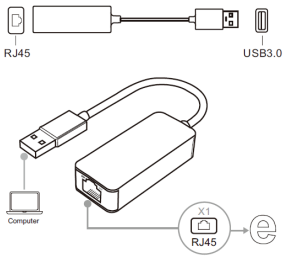

СХЕМА УСТРОЙСТВА D-USBC-LAN100 и D-USBC-LAN1000

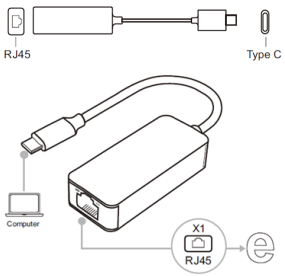

Примечание: Драйвер нужно устанавливать вручную, если операционная система на вашем компьютере Windows XP или Windows 7. Чтобы скачать драйвер, необходимо зайти на официальный сайт производителя **www.digma.ru**

СИСТЕМНЫЕ ТРЕБОВАНИЯ

- Доступный порт USB 3.0 / USB 2.0 / USB Type-C 2.0 / USB Type-C 3.0 для сверхскоростной передачи данных.
- Операционные системы: Windows XP и выше (32/64-бит), Mac OS X10.6 и выше

НАСТРОЙКА WINDOWS

Если в вашей сети включен DHCP, вы получите IP-адрес автоматически, и сеть будет подключена. Если вам нужно установить статический IP-адрес, перейдите в Панель управления «Сеть и Интернет\Сетевые подключения», дважды щелкните значок «локальное подключение» и найдите «Свойства подключения к локальной сети». Дважды щелкните «Протокол Интернета (TCP/IP)», чтобы настроить его.

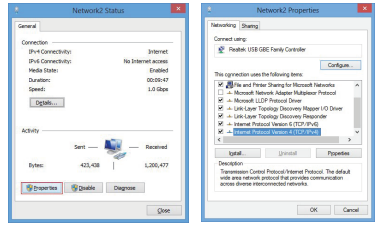

НАСТРОЙКА MAC OS

Данное устройство совместимо с ОС Mac 10.6 и вышей версии. Подключение не требует установки драйвера. Вы можете войти в меню «Сеть», чтобы выполнить соответствующие настройки.

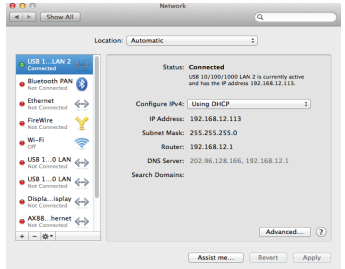

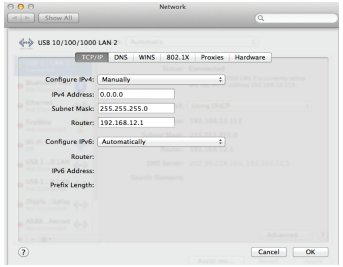

ВОЗМОЖНЫЕ ПРОБЛЕМЫ И ПУТИ ИХ РЕШЕНИЯ

Нет доступа к Интернету, хотя установка прошла успешно.	Сначала убедитесь, что маршрутизатор открыл функцию IP DHCP. Если нет, нужно установить IP-адрес вручную. Если это корпоративная или иная закрытая сеть, вам необходимо получить полномочия от администратора.
Может ли устройство поддерживать обе сети IPv4/IPv6?	Да, вы можете установить его в свойствах сети Ethernet.
Как проверить MAC-адрес адаптера в Windows OS?	Запустите команду «ipconfig/all» в Windows «Выполнить» (сочетание клавиш: Win + R), чтобы проверить Mac-адрес

Почему необходимо повторно подключать сеть, чтобы она заработала, когда происходит перезагрузка ПК Mac OS?	Это не сбой продукта, это было вызвано сбоем идентификации драйвера. Необходимо загрузить последнюю версию драйвера для Mac OS с нашего веб-сайта и установить его вручную.
Как проверить MAC-адрес в Mac OS?	Проверьте MAC-адрес, нажав «Настройки сети — USB10/100/100LAN — Дополнительные параметры — Оборудование»

ПРАВИЛА И УСЛОВИЯ МОНТАЖА

Данное устройство не требует какого-либо монтажа или постоянной фиксации.

УСЛОВИЯ ХРАНЕНИЯ

Устройство требуется хранить при температуре от 5 до 40 °C при относительной влажности не более 85%, а также избегать попадания прямых солнечных лучей.

УСЛОВИЯ ТРАНСПОРТИРОВКИ

Устройство рекомендуется транспортировать в оригинальной упаковке.

УСЛОВИЯ РЕАЛИЗАЦИИ

Устройство предназначено для реализации через розничные торговые сети и не требует специальных условий.

УСЛОВИЯ УТИЛИЗАЦИИ

В целях охраны окружающей среды просим вас утилизировать упаковочные материалы, батареи и непригодные электронные продукты отдельно. Неправильная утилизация данного устройства может негативно повлиять на окружающую среду и здоровье людей. Для предотвращения подобных последствий необходимо выполнять специальные требования по утилизации устройства. Переработка данных материалов поможет сохранить природные ресурсы. Для получения более подробной информации о переработке устройства обратитесь в местные органы городского управления, службу сбора бытовых отходов, магазин, где было приобретено устройство или в авторизованный сервисный центр.

Дата производства указана на упаковке.

Срок службы изделия составляет 24 месяца с даты продажи, но не более 30 месяцев с даты производства.

Гарантийный срок: 1 год*

**в соответствии с гарантийными условиями*

DIGMA

МУЛЬТИМЕДИЙНАЯ ПРОДУКЦИЯ

Официальный сайт: **www.digma.ru**

Адреса сервисных центров: **www.digma.ru/support/service**

Служба технической поддержки:
www.digma.ru/support/help

Полные условия гарантийного обслуживания:
www.digma.ru/support/warranty

ИЗГОТОВИТЕЛЬ:
Nippon Klick Systems Limited
Address: Quijano Chambers, P.O.Box 3159, Road Town, Tortola, British Virgin Islands
Made in China

Ниппон Клик Системс Лимитед
Адрес: Куиджано Чэмберс, а/я 3159, Роуд Таун, Тортола, Британские Виргинские Острова
Сделано в Китае

Импортер и организация уполномоченная на принятие претензий от потребителей:
ООО «Мерлион»
Россия, Московская обл., г. Красногорск, б-р Строителей, д. 4

V1.2023