Руководство пользователя

viwoods



Свяжитесь с нами

По вопросам использования обращайтесь к **service@viwoods.com**.

Дата редакции : 11.06.2025

Содержание

1. Краткое руководство 3

2. Передача по WLAN 16

3. Обзор функций 17

4. Метод ввода 18

5. Paper 19

6. Learning 29

7. Meeting 37

8. Daily 40

9. Picking 46

10. Шифрование файлов 51

11. Apps 52

12. ИИ 53

13. Viwoods Files APK 56

14. Интеграция сторонних облачных сервисов 60

15. Почтовый ящик 61

16. ViTransfer 68

17. Поделиться 72

18. Memo 73

Краткое руководство – Главный экран

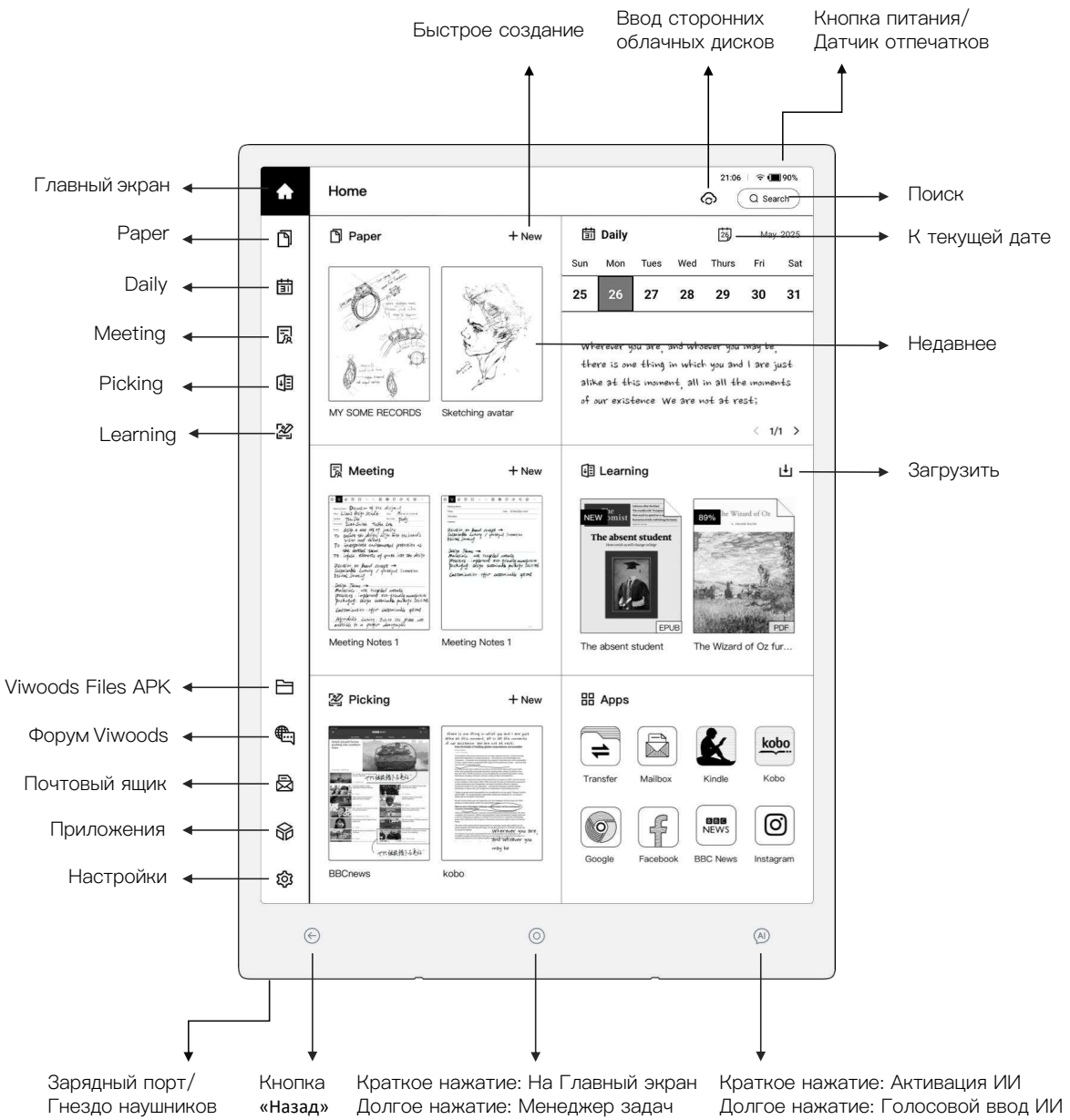

Краткое руководство – Центр управления

Проведите от правого верхнего угла экрана вниз, чтобы открыть Центр управления с дост упом к функциям (Wi–Fi, Bluetooth, Обновить, WLAN трансляция, Вкл./выкл. кнопки, Передача по WLAN, скриншоты и три режима обновления).

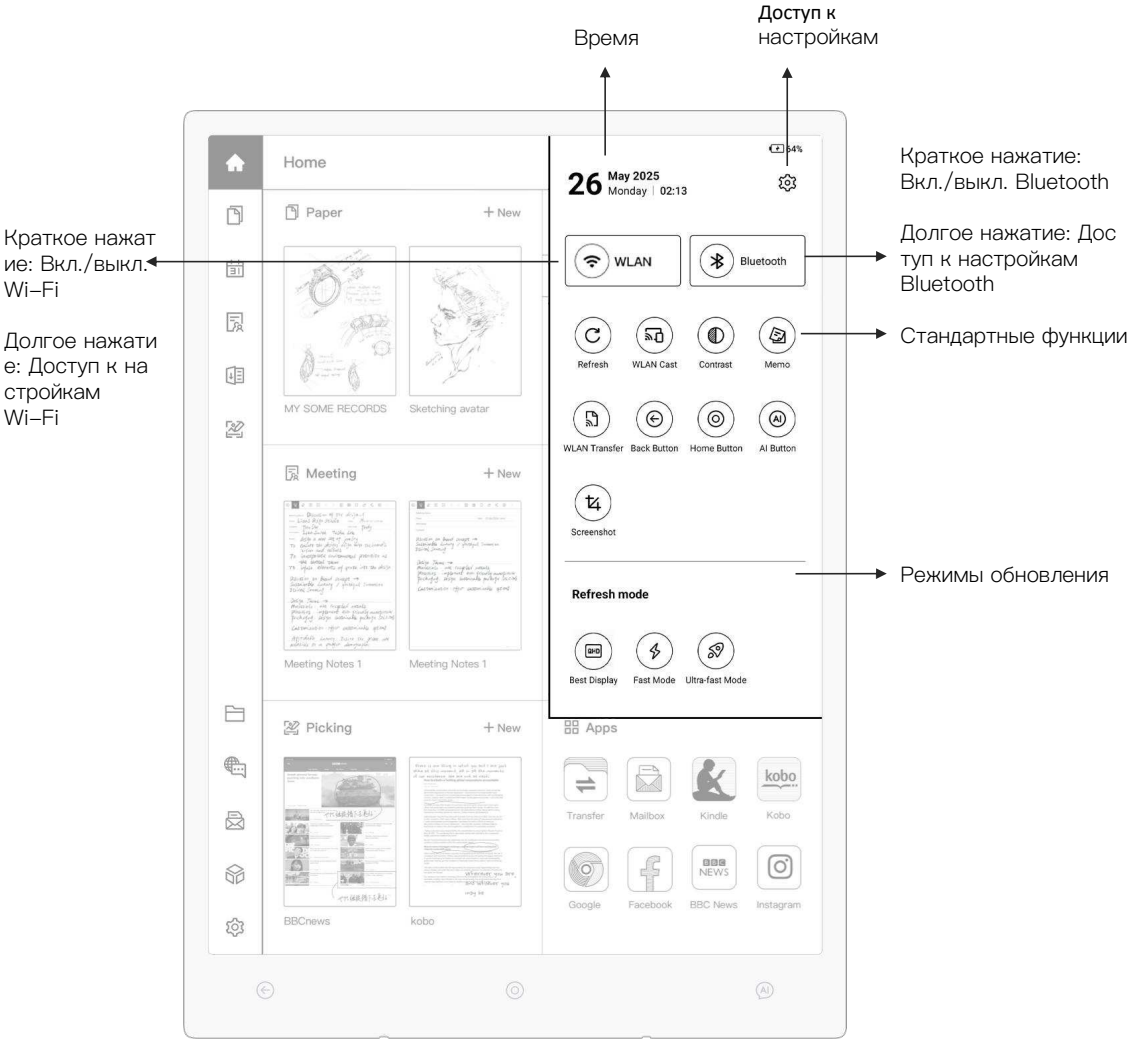

Краткое руководство – Центр управления

1. Обновить

При наличии остаточных изображений можно использовать обновление вручную или быстрый жест, проведя вниз от верхнего левого угла экрана для быстрой очистки.



Nature's Symphony: A Tranquil Garden in the City

In a serene corner of the city, a vibrant garden flourishes, captivating visitors with its stunning array of flowers. As the gentle breeze sweeps through, each bloom sways gracefully, creating a mesmerizing dance of colors. This oasis of tranquility offers a respite from the bustling urban environment, inviting people to immerse themselves in nature's splendor.

Roses, renowned for their timeless beauty, unfold in shades of crimson, pink, and white. Their velvety petals layer delicately, each one a testament to nature's artistry. Nearby, lilies stand tall and elegant, exuding a fragrance that enchants passersby, weaving an invisible melody that lingers in the air.

The garden's landscape is dotted with cheerful daisies, their simplicity offering a profound charm. Like scattered stars across a green canvas, these blooms bring a sense of joy and whimsy. Sunflowers, towering and majestic, turn their golden faces toward the sun, embodying hope and warmth, a symbol of summer's embrace.

In the quieter corners, violets reveal their understated beauty, hiding in the shadows, waiting to be discovered by those who seek. Their subtle hues and delicate forms add a touch of mystery to the vibrant tapestry of life that surrounds them.

This garden is not just a visual feast but a living symphony. Butterflies flit from flower to flower, their wings painted with intricate designs, while industrious bees hum a gentle tune, collecting nectar from these living jewels. The air buzzes with life, a harmonious blend of color and sound, as nature's orchestra performs its timeless piece.

Winding paths lead visitors through this botanical wonderland, where peonies unfurl their lush, opulent blooms, heavy with fragrance. These fleeting beauties leave a lasting impression, a reminder of the ephemeral nature of life. Delicate orchids hang like exotic dancers, each one unique, showcasing the incredible diversity of creation.

As evening approaches, the setting sun casts a golden glow across the garden, transforming it into a sanctuary of peace. Flowers close their petals, preparing to rest until the morning light calls them to awaken once more. This garden, with its timeless beauty and serene ambiance, offers a haven for the soul, reminding us of the eternal dance of life and renewal.

Visitors often find themselves lost in reflection, contemplating the intricate balance of the ecosystem. The gentle rustling of leaves and the soft chirping of birds create a soothing soundtrack, inviting moments of meditation and peace.

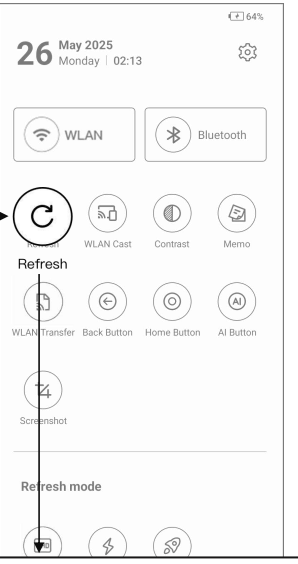

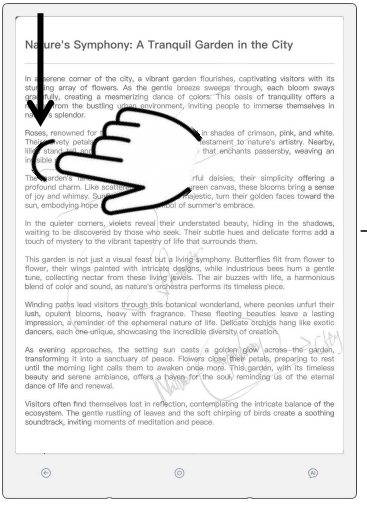

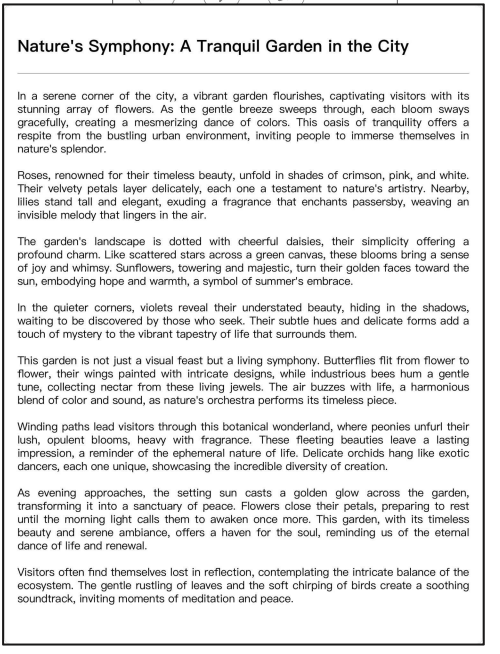

Nature's Symphony: A Tranquil Garden in the City

In a serene corner of the city, a vibrant garden flourishes, captivating visitors with its stunning array of flowers. As the gentle breeze sweeps through, each bloom sways gracefully, creating a mesmerizing dance of colors. This oasis of tranquility offers a respite from the bustling urban environment, inviting people to immerse themselves in nature's splendor.

Roses, renowned for their timeless beauty, unfold in shades of crimson, pink, and white. Their velvety petals layer delicately, each one a testament to nature's artistry. Nearby, lilies stand tall and elegant, exuding a fragrance that enchants passersby, weaving an invisible melody that lingers in the air.

The garden's landscape is dotted with cheerful daisies, their simplicity offering a profound charm. Like scattered stars across a green canvas, these blooms bring a sense of joy and whimsy. Sunflowers, towering and majestic, turn their golden faces toward the sun, embodying hope and warmth, a symbol of summer's embrace.

In the quieter corners, violets reveal their understated beauty, hiding in the shadows, waiting to be discovered by those who seek. Their subtle hues and delicate forms add a touch of mystery to the vibrant tapestry of life that surrounds them.

This garden is not just a visual feast but a living symphony. Butterflies flit from flower to flower, their wings painted with intricate designs, while industrious bees hum a gentle tune, collecting nectar from these living jewels. The air buzzes with life, a harmonious blend of color and sound, as nature's orchestra performs its timeless piece.

Winding paths lead visitors through this botanical wonderland, where peonies unfurl their lush, opulent blooms, heavy with fragrance. These fleeting beauties leave a lasting impression, a reminder of the ephemeral nature of life. Delicate orchids hang like exotic dancers, each one unique, showcasing the incredible diversity of creation.

As evening approaches, the setting sun casts a golden glow across the garden, transforming it into a sanctuary of peace. Flowers close their petals, preparing to rest until the morning light calls them to awaken once more. This garden, with its timeless beauty and serene ambiance, offers a haven for the soul, reminding us of the eternal dance of life and renewal.

Visitors often find themselves lost in reflection, contemplating the intricate balance of the ecosystem. The gentle rustling of leaves and the soft chirping of birds create a soothing soundtrack, inviting moments of meditation and peace.

2. WLAN трансляция

Включите функцию в Центре управления (Control Center), потянув вниз от системной панели. Для трансляции экрана в локальной сети можно ввести URL–адрес в браузер устройства или сканировать QR–код для доступа к экрану

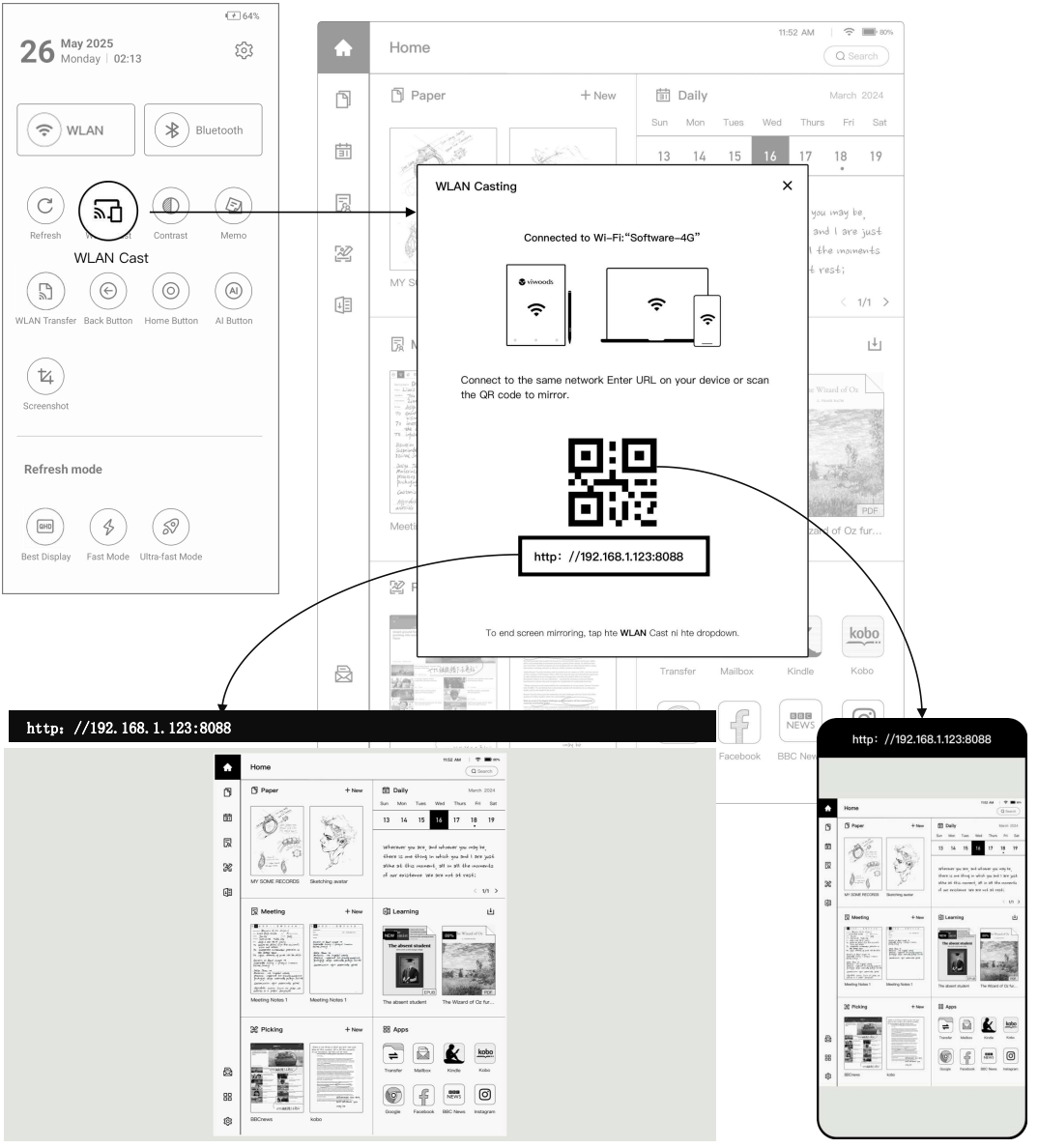

3. Контраст

Эффект отображения текущих приложений можно настроить.



4. Отключить нижние кнопки

Поддержка отдельного включения/выключения кнопок «Назад», «Домой», «ИИ» во избежание случайных нажатий.

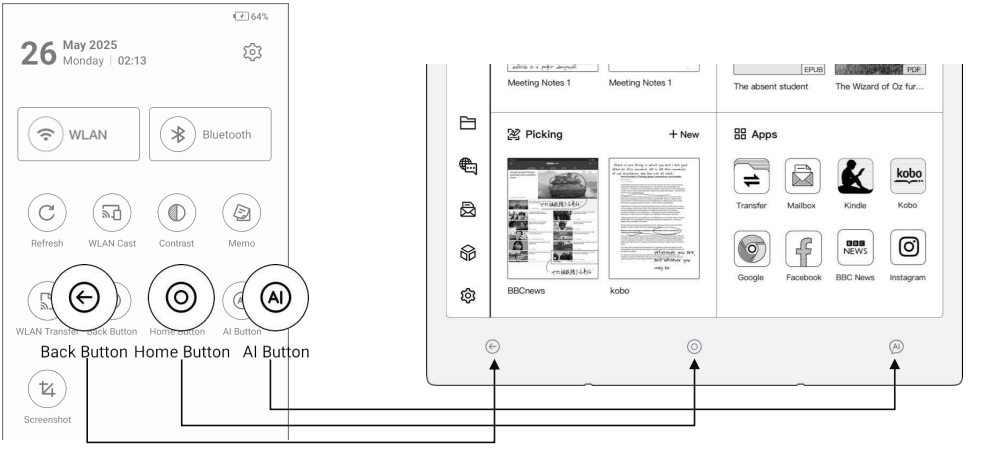

5. Ярлык Memo

Ярлык для функции Memo позволяет быстро делать заметки, не прерывая рабочий процесс.

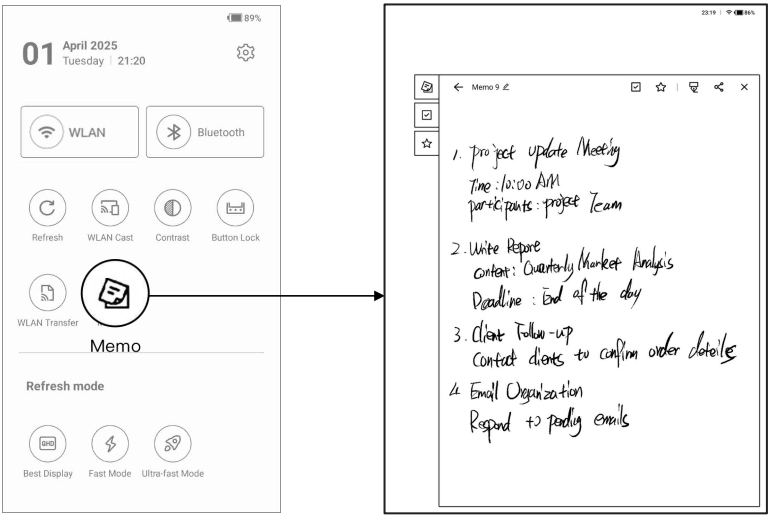

6. Кнопка «Полноэкранный скриншот»

Функция «Полноэкранный скриншот» сохраняет изображения по адресу:
Viwoods Files APK > Мои файлы > Рисунки > Скриншоты.

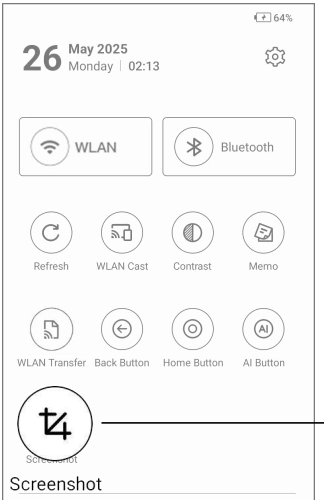

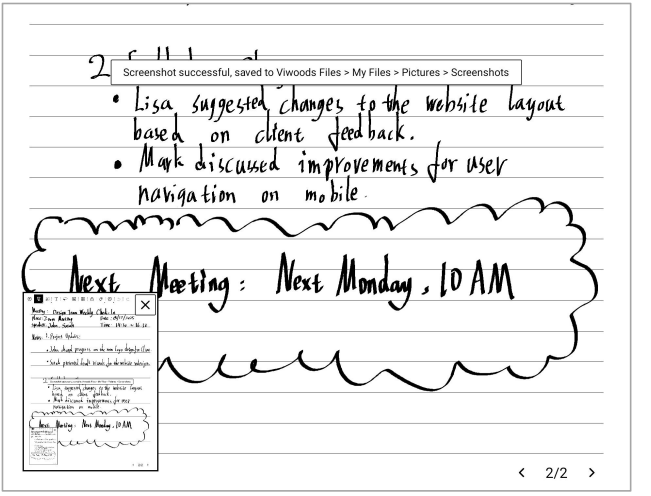

Поддержка жеста «вниз четырьмя пальцами» для создания полноэкранных скриншотов; скриншоты можно установить как обои.

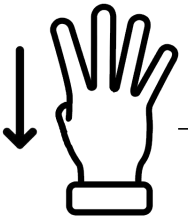

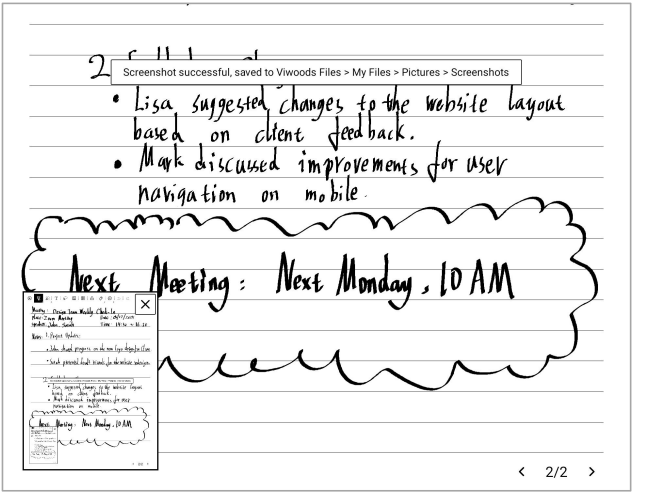

7. Режим обновления

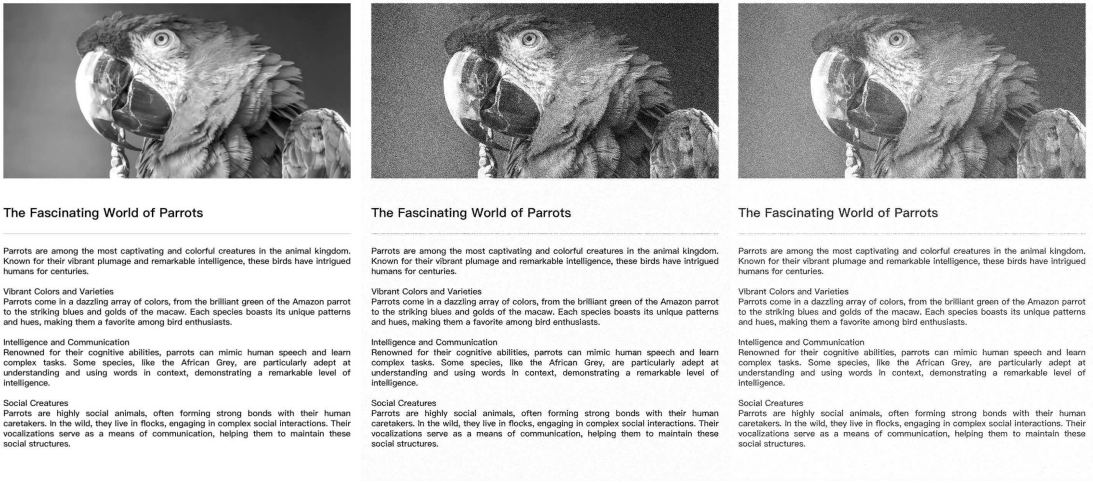

Лучшее отображение (по умолчанию)

Режим обновления с высоким качеством —отличные изображения,медленное обновление. Для сложных изображений или чтения текста.

Быстрый режим

Быстрый режим обновления — качество ниже, скорость обновления выше. Идеален для веб–страниц или быстрой прокрутки.

Сверхбыстрый режим

Скорость обновления еще выше— для простых изменений интерфейса.

1. Учетная запись Viwoods

- Все устройства можно привязать к одной учетной записи Viwoods.
- Поддержка привязки к электронному адресу и номеру телефона. Регистрацию учетной записи можно отменить. Пароль должен включать не менее 8 знаков — цифры, буквы и стандартные символы.

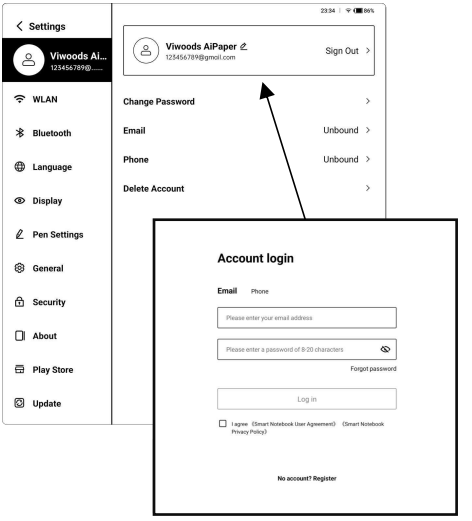

- Управление устройствами: после входа в систему можно просматривать устройства, привязанные к учетной записи, и удаленно отвязывать их.

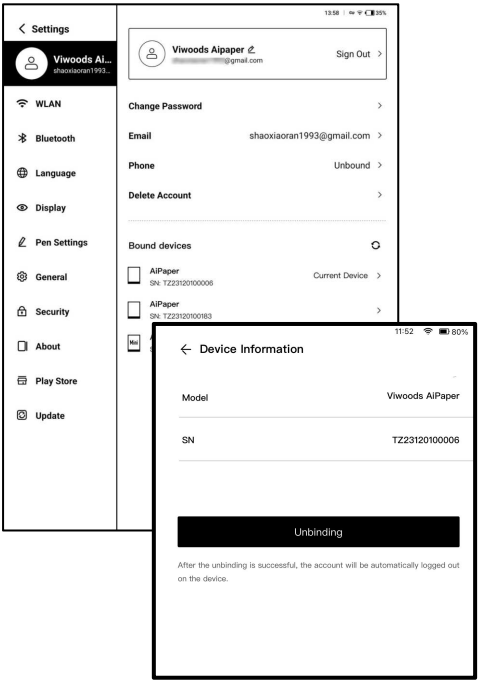

2.Wi–Fi

- Включение Wi–Fi позволит автоматически искать активные точки доступа. Выберите нужную сеть Wi–Fi и введите пароль для подключения. После успешного подключения Wi–Fi сеть будет автоматически использована в следующий раз.

- Wi–Fi можно переключать в Центре управления, кнопкой Wi–Fi: краткое нажатие — включение и выключение; долгое нажатие — список настроек.

- Поддержка корпоративного подключения Wi–Fi.

3. Bluetooth

- Включение Bluetooth позволит искать ближайшие устройства, направляя запросы на подключение. Для работы Bluetooth требуется сопряжение устройств.
- Bluetooth можно переключать в Центре управления, кнопкой Bluetooth: краткое нажатие — включение и выключение; долгое нажатие — список настроек.
- Поддержка передачи файлов по Bluetooth. Переданные файлы находятся в «Полученных файлах».

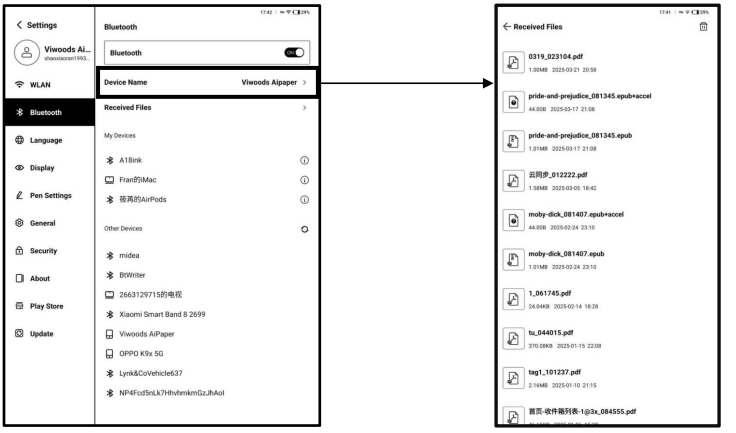

4. Язык

- Выбор языков: английский, немецкий, испанский, французский, итальянский, голландский, португальский, русский, упрощенный китайский, традиционный китайский, корейский и японский.
- Автоматическая адаптация формата даты, с учетом выбранного языка.

5. Настройки отображения

- Настройка размера шрифта.
- Возможна настройка времени сна вручную.

6. Настройки функций пера

Регулировка чувствительности и давления стилуса, включение и отключение функции сглаживания.

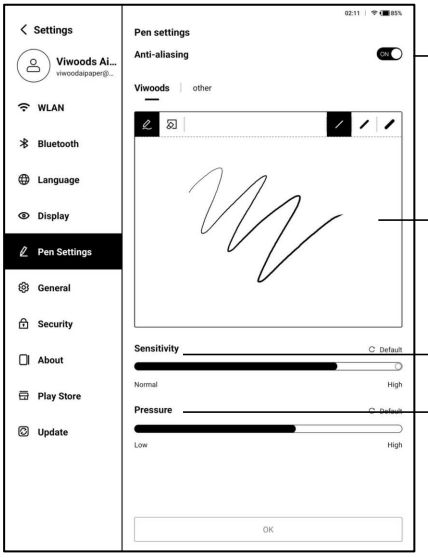

Переключатель сглаживания

Окно просмотра штрихов пера

Регулировка чувствительности пера

Регулировка чувствительности давления пера

Описание функции сглаживания:
• Рукописные штрихи неровные? Включите сглаживание и выровняйте их!

Инструкции по регулировке чувствительности:
• Повышение чувствительности позволит писать легким нажатием — идеально для тех, кто ценит чувство легкости при письме.
• Понижение чувствительности требует большего давления при письме, исключая следы от ладони и улучшая стабильность подачи чернил.

Инструкции по регулировке давления:
• Высокая чувствительность давления: легкие штрихи создают тонкие линии, сильное давление — жирные линии
• Низкая чувствительность давления: изменение ширины линии требует заметных усилий.

7. Общие настройки

- Время может отображаться в 12–часовом или 24–часовом формате; можно настроить формат отображения даты.
- Обои и подписи можно настраивать. Поддержка прозрачных обоев.
- Сброс к заводским настройкам.
- Включение/отключение автокоррекции ввода.

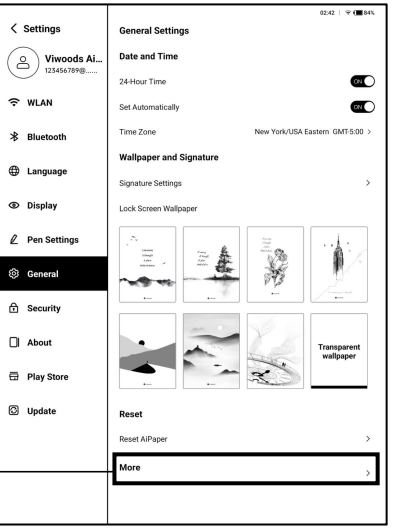

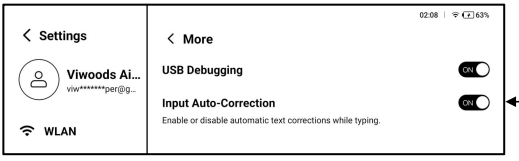

8. Безопасность

- Пароль экрана блокировки: Задайте пароль из 4 или 6 цифр. Есть возможность модификации и сброса.

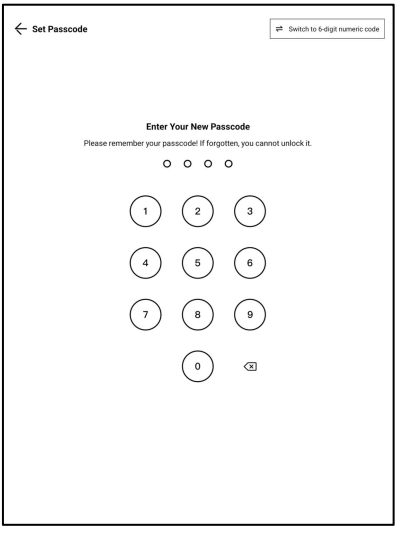

- Отпечаток пальца: Разблокировка отпечатком пальца возможна после задания пароля экрана блокировки. Хранение и переименование до 5 отпечатков. Доступ к зашифрованным файлам по отпечатку пальца.

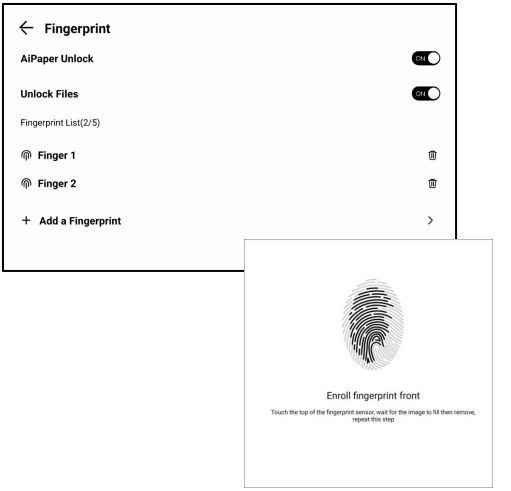

9. Об устройстве

Базовые данные и состояние памяти устройства.

10. Магазин приложений

- Включить: Активация сервисов Google (авторизация Google нужна для доступа к Google Play Store и его сертифицированным приложениям).
- Отключить: Деактивация сервисов Google и автоматическая очистка кэшированных данных.

11. Обновления

Поддерживается проверка системы на наличие обновлений и улучшений, включая возможность просмотра журналов по обновлению версий.

Передача по WLAN

Ярлык передачи данных по WLAN

Опция включается в выпадающем меню Центра управления, в системной панели. Находясь в одной локальной сети, введите URL–адрес в браузер целевого устройства для быстрой передачи файлов.

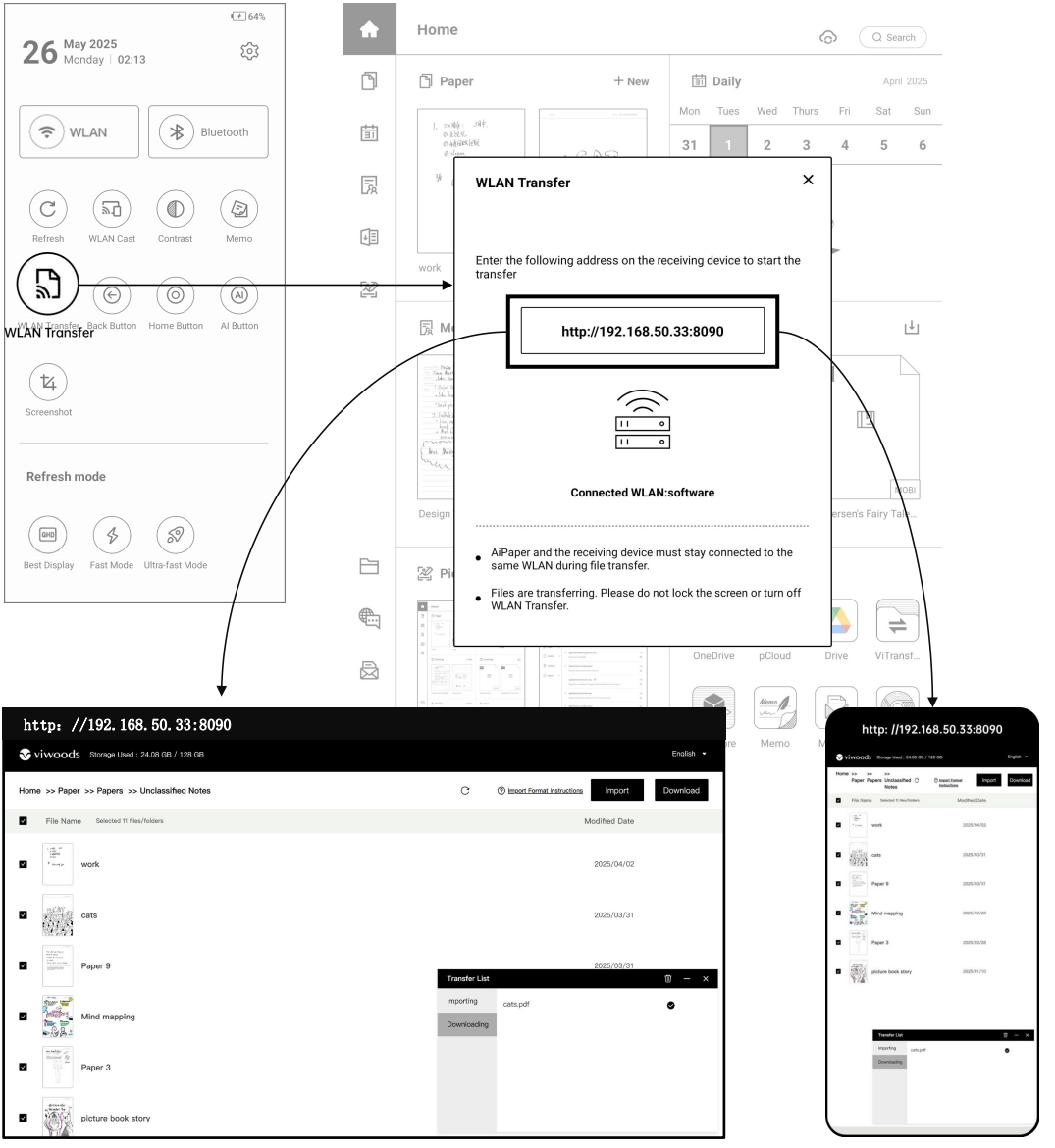

Ластик

Ластик чувствительный к нажатию меняет размер с учетом давления. Слабое нажатие уменьшает площадь стирания, а сильное — увеличивает.

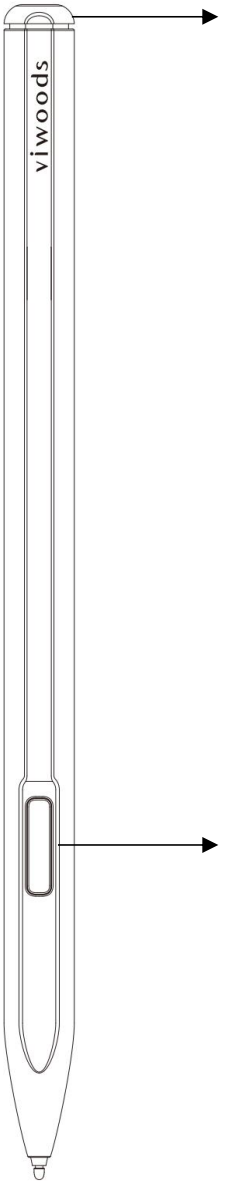

Физический ластик: Размер ластика регулируется силой нажатия.

Нажатие кнопки активирует ластик; площадь стирания регулируется силой нажатия.

Метод ввода

viwoods

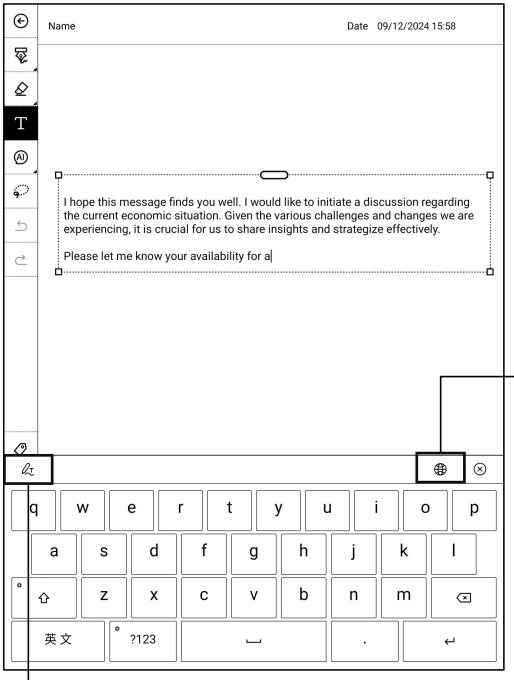

Deutsch	Nederlands	한국어
English	Polski	日本語
Español	Português	中文(簡)
Ελληνικά	Русский	中文(繁)
Français	Svenska	
Italiano	العربية	

Переключатель языкаклавиатуры

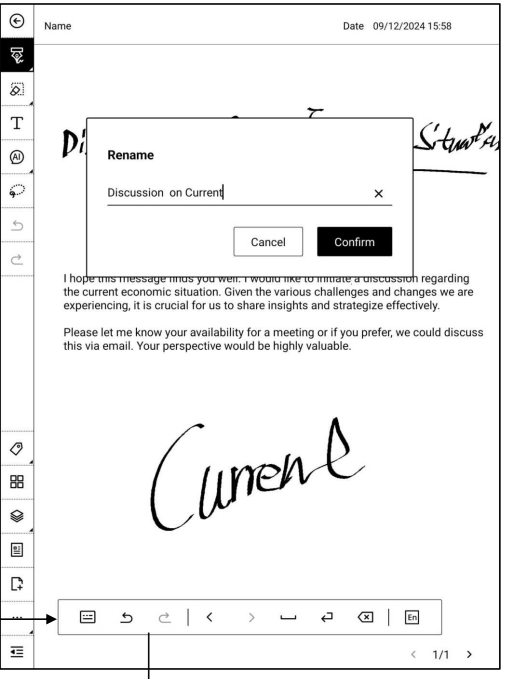

Вызов клавиатуры рукописного ввода



Клавиатура Отменить Вернуть Влево Вправо Пробел Enter Удалить Выбор языка

Paper — Главный экран

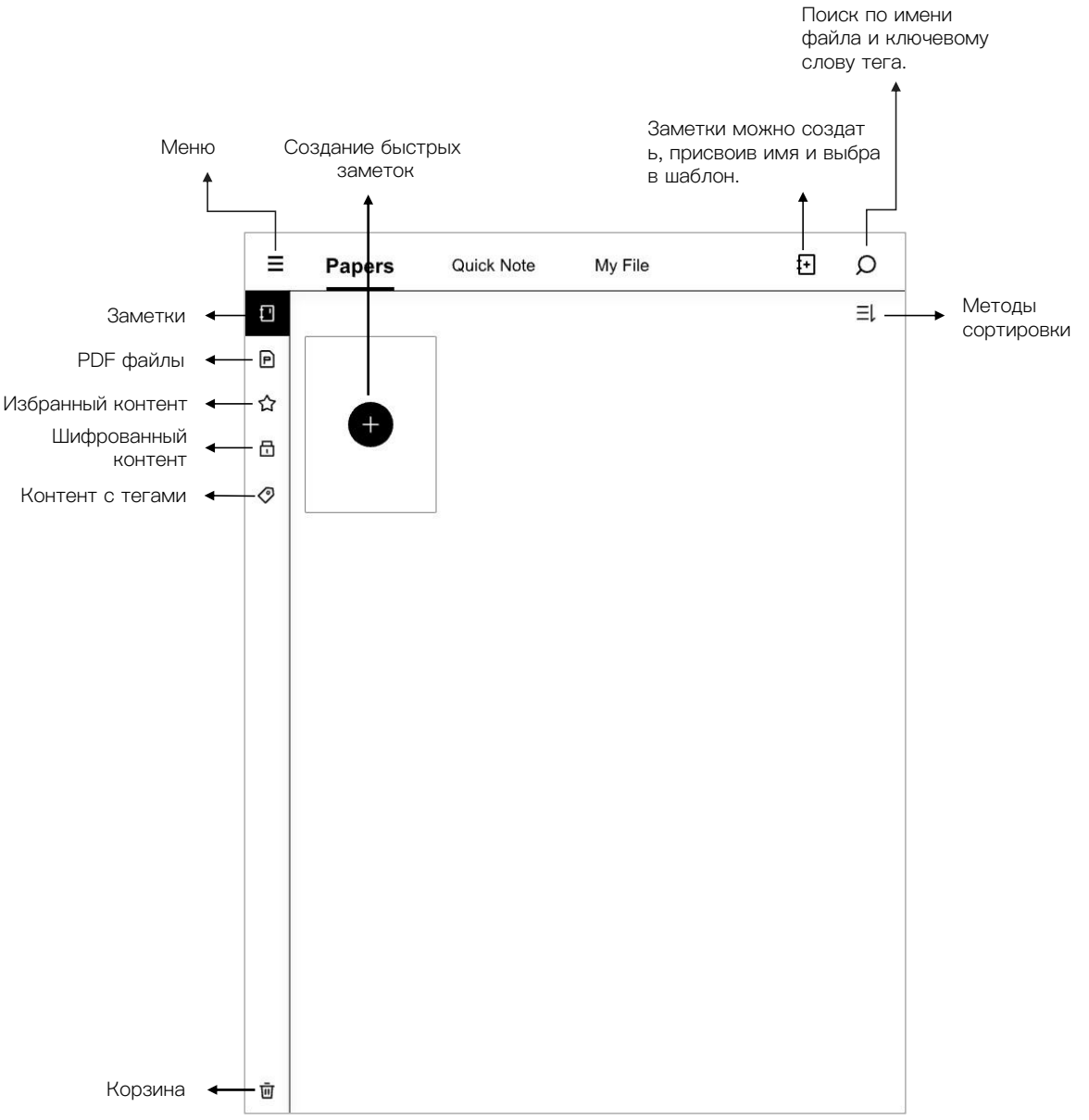

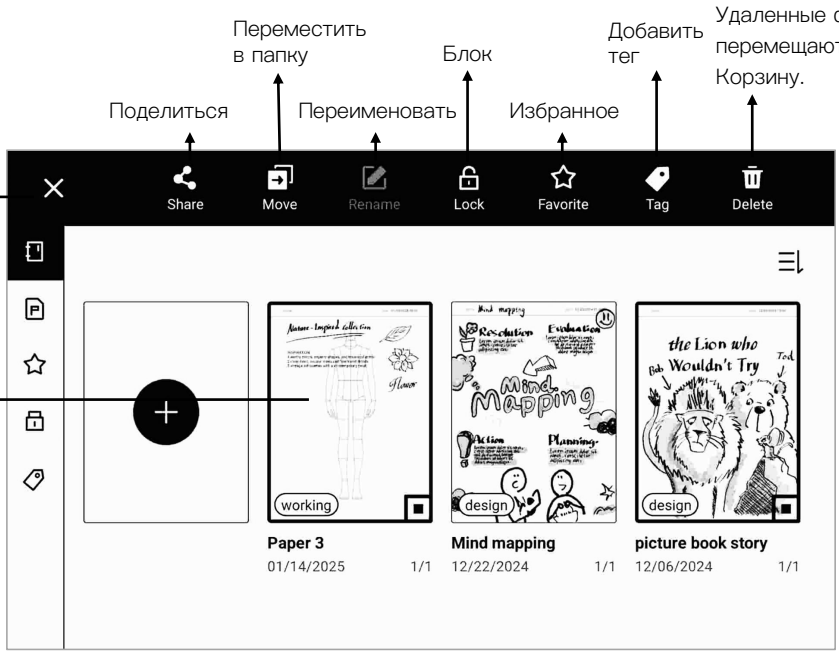

Долгое нажатие: выбор контента для изменения. Краткое нажатие: добавить или удалить общий контент для изменения.

Выбор документов для шифрования, добавления тегов, совместного использования.

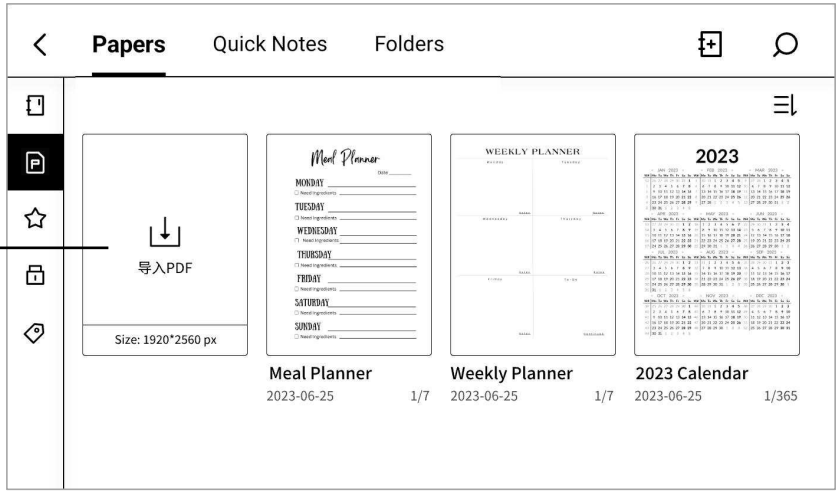

Импорт PDF–шаблонов и документов, добавление рукописных заметок.

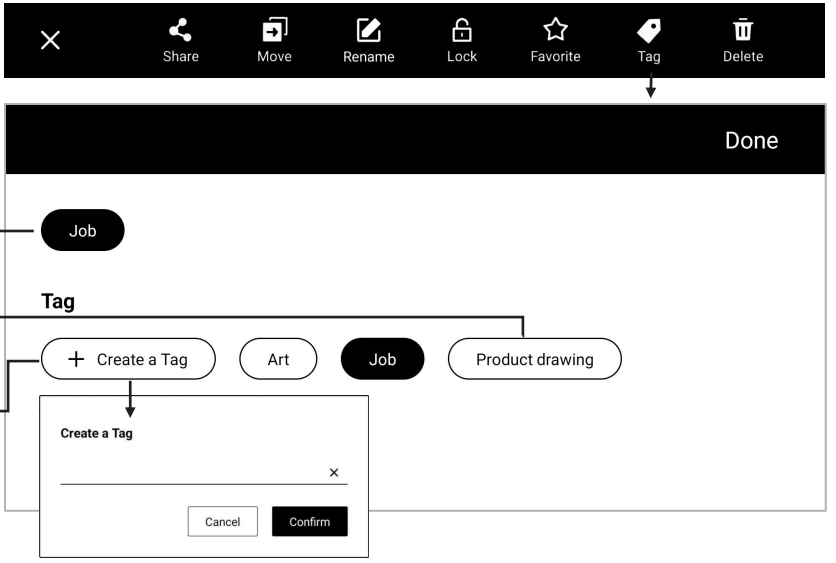

Добавленные теги

Краткое нажатие — добавить созданные теги

Нажмите, чтобы создать теги

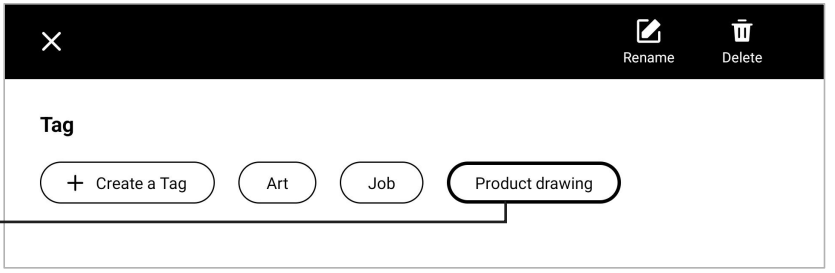

Долгое нажатие — редактирование тегов

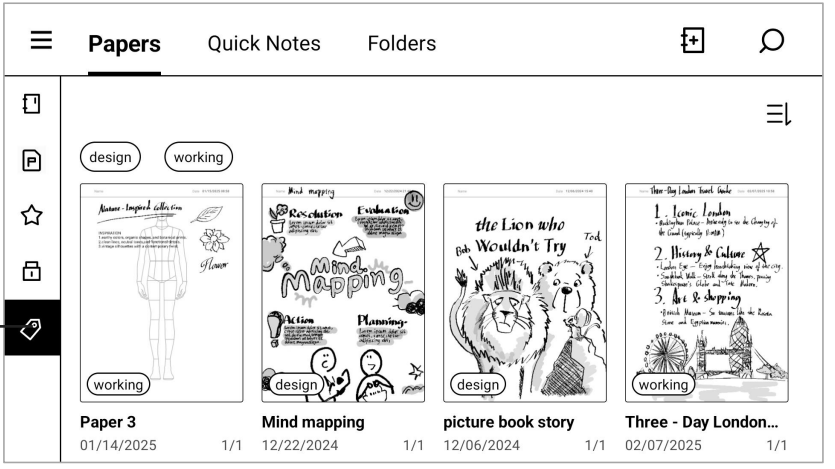

На боковой панели показаны все теги, по которым можно выполнить поиск. Долгое нажатие на тег — его Редактирование (удаление, переименование).

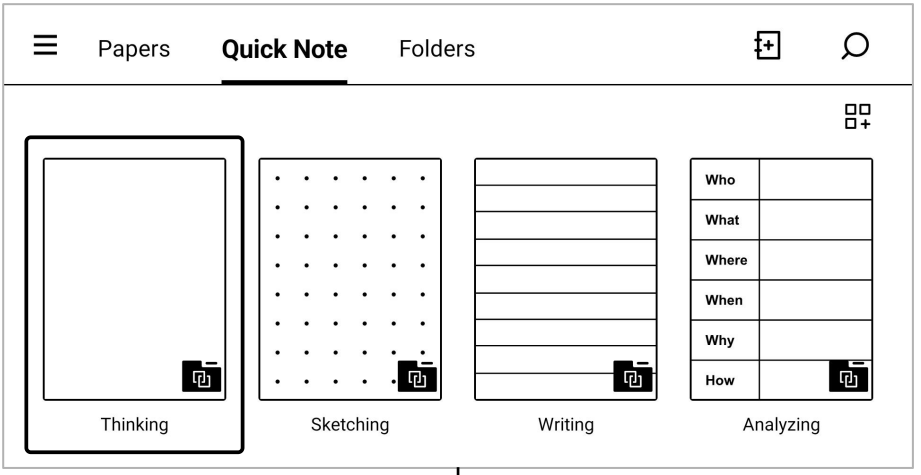

Пример: Быстрые заметки автоматически сохраняются в соответству ющей папке.

Указанные шаблоны привязаны к определенным папкам; заметки, созданные по одному шаблону, автоматически распределяются по категориям и хранятся в привязанно папке.

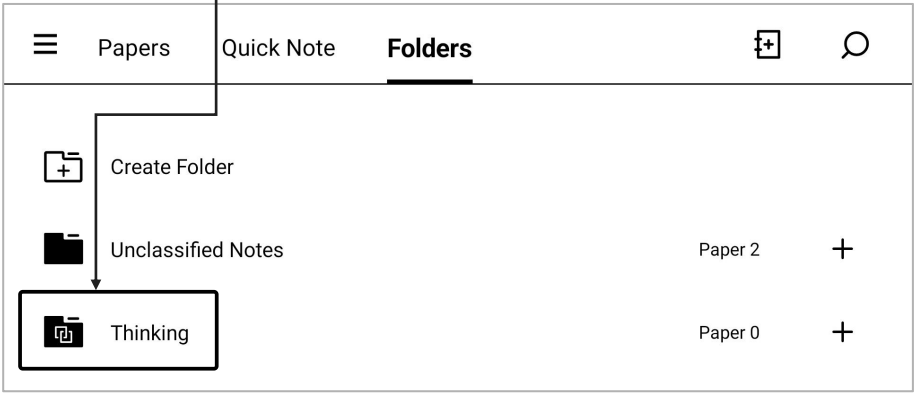

Папки поддерживают создание и изменение подпапок.

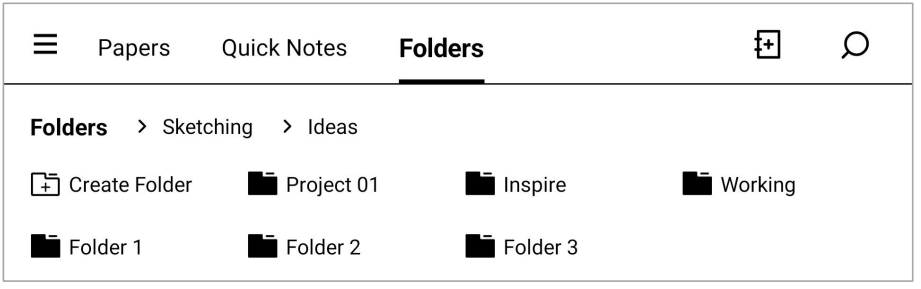

Папка без привязанных свойств быстрых заметок или **«Обычная папка»**.

Папка с привязанными свойствами быстрых заметок или **«Привязанная папка»**.

Введение в привязанные папки:

1. При удалении ярлыка быстрых заметок, привязанная папка становится обычной.
2. Прямое удаление привязанной папки также удалит ярлык быстрых заметок.
3. Создание ярлыка быстрых заметок создаст привязанную папку с тем же именем.
4. Чтобы сделать обычную папку привязанной, создайте быструю заметку с тем же именем, что и папка, чтобы установить связь.

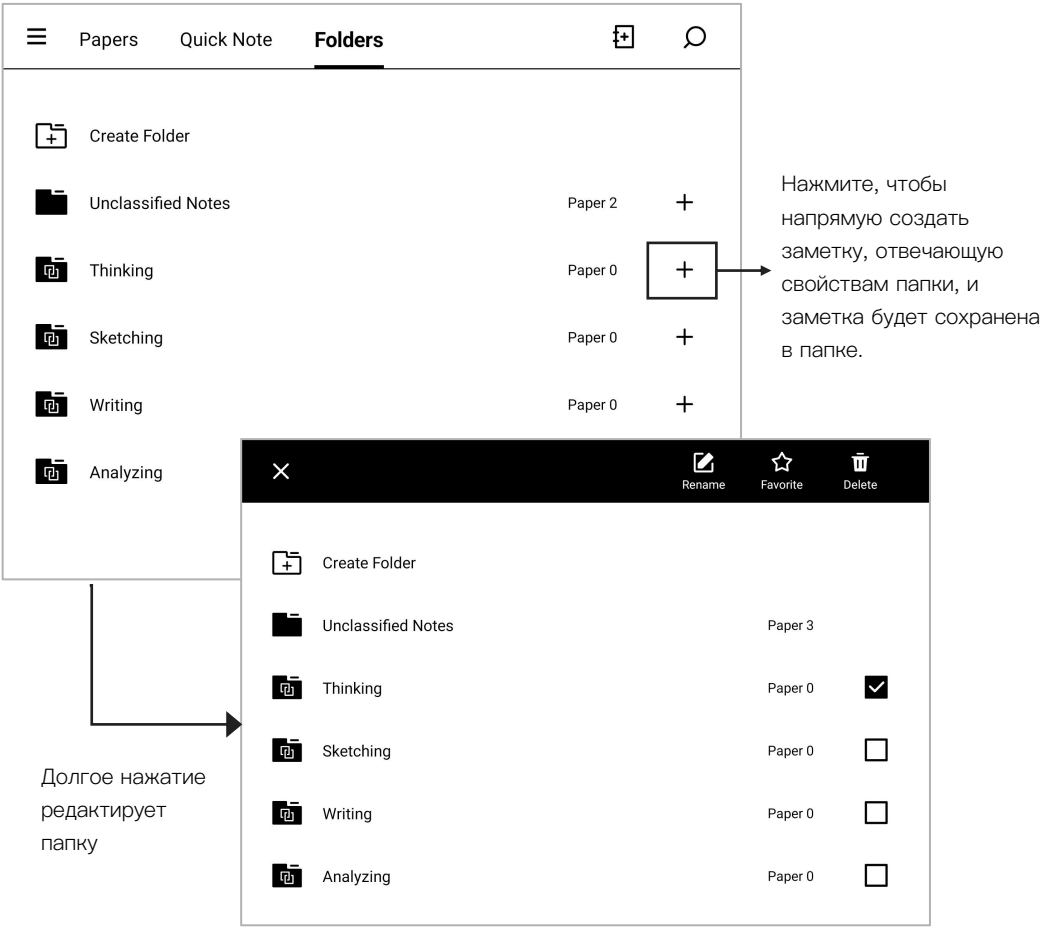

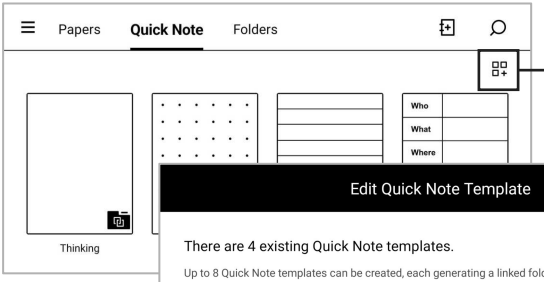

Добавление и удаление ярлыков для шаблона быстрых заметок.

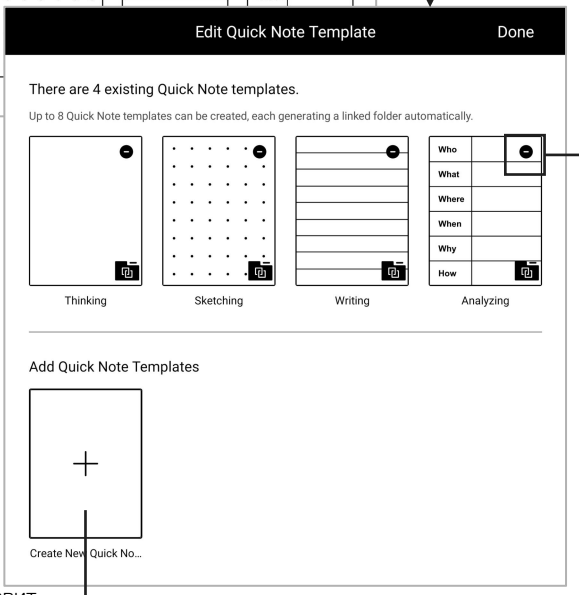

Нажатие удалит ярлык шаблона быстрой заметки.

Нажатие добавит шаблон быстрой заметки.

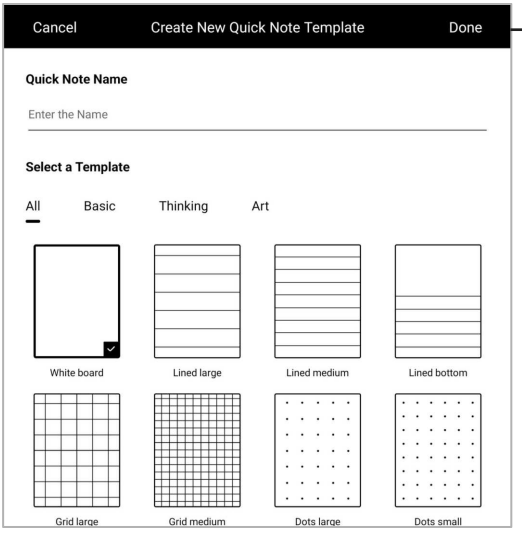

После добавления будет создана привязанная папка с тем же именем.

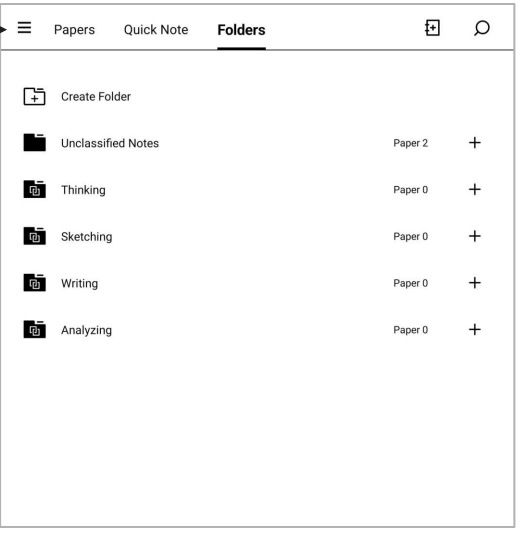

Функции рукописной страницы Paper

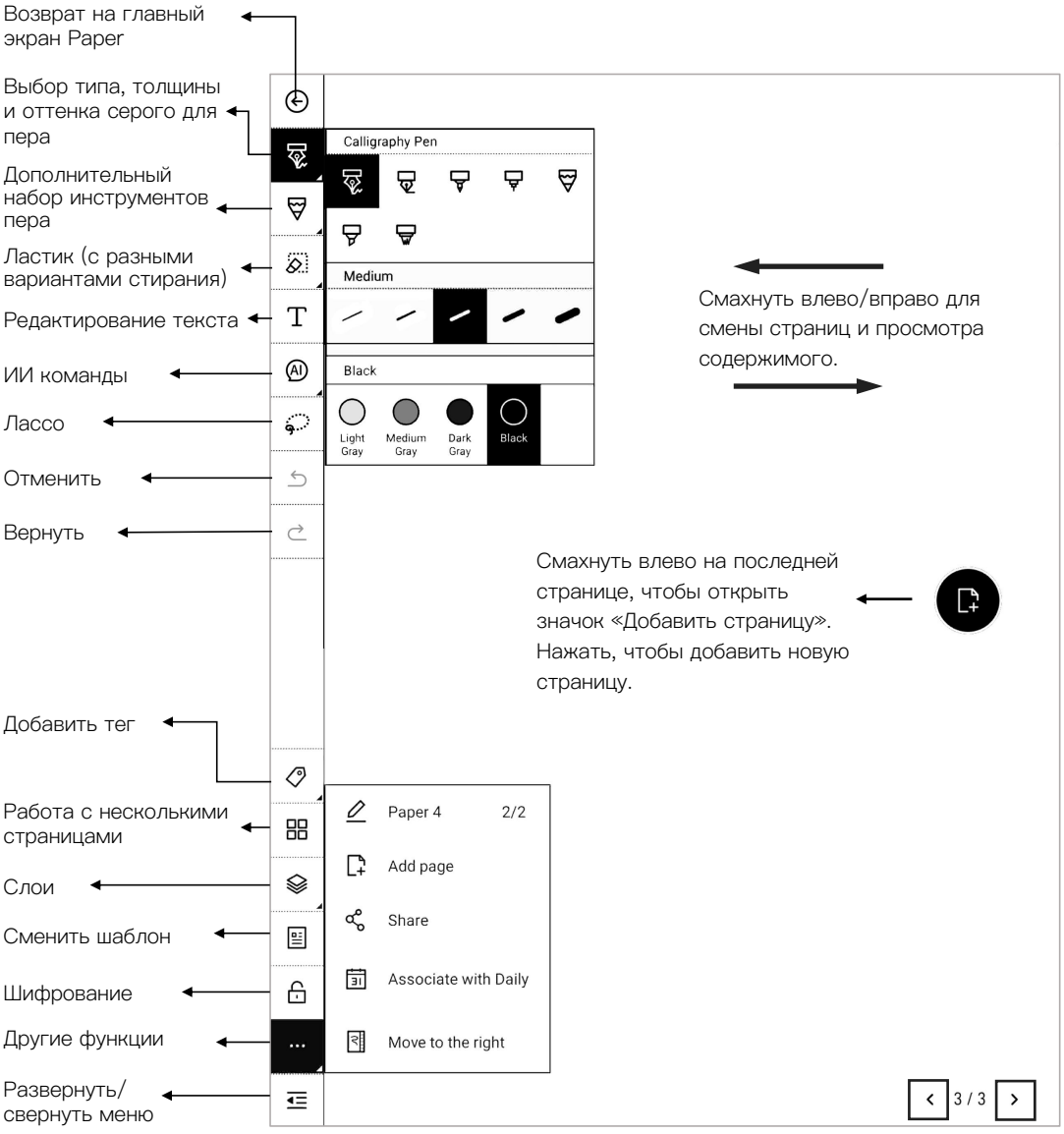

Смахнуть влево/вправо для смены страниц. Нажать на последней странице, чтобы добавить новую.

Обзор функции «Лассо»

Примечание: для преобразования рукописного текста в печатный, выберите нужный язык до нажатия на значок преобразования

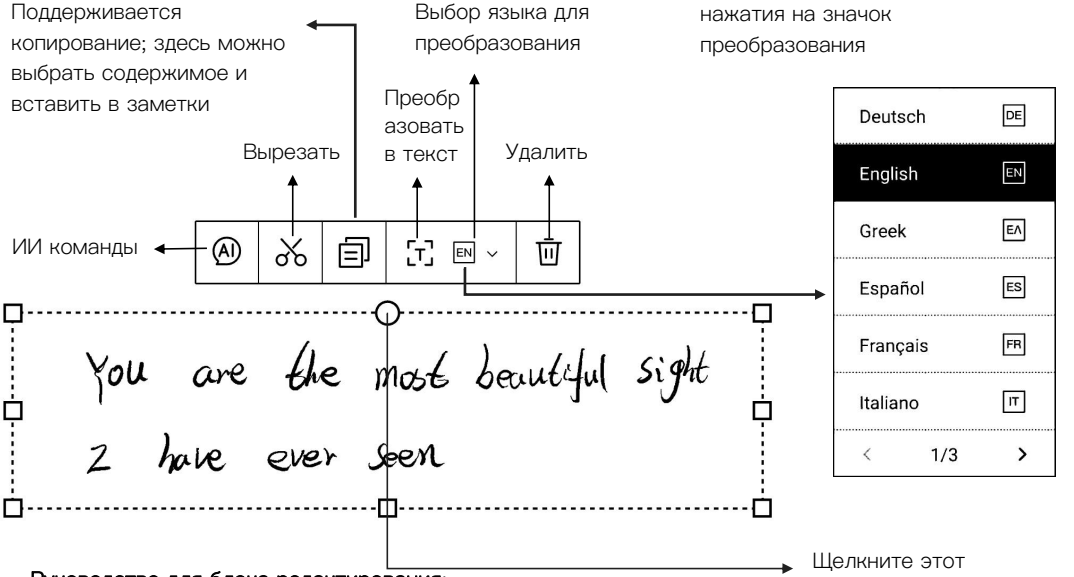

Щелкните этот элемент, чтобы повернуть выделение

Руководство для блока редактирования:

1. Выберите «Лассо» и обведите область пером.
2. Перетащите углы для масштабирования.
3. Перетащите элементы (слева, справа, снизу) для настройки выделения в одном направлении.
4. Удерживайте круговой элемент, чтобы повернуть выбранное содержимое.

Поддерживаются интерактивные жесты отмены и повтора

Жесты отмены и повтора работают в модулях Paper, Daily, Meeting и Picking.



Нажатие двумя пальцами — функция «Отмена»



Нажатие тремя пальцами — функция «Повтор»

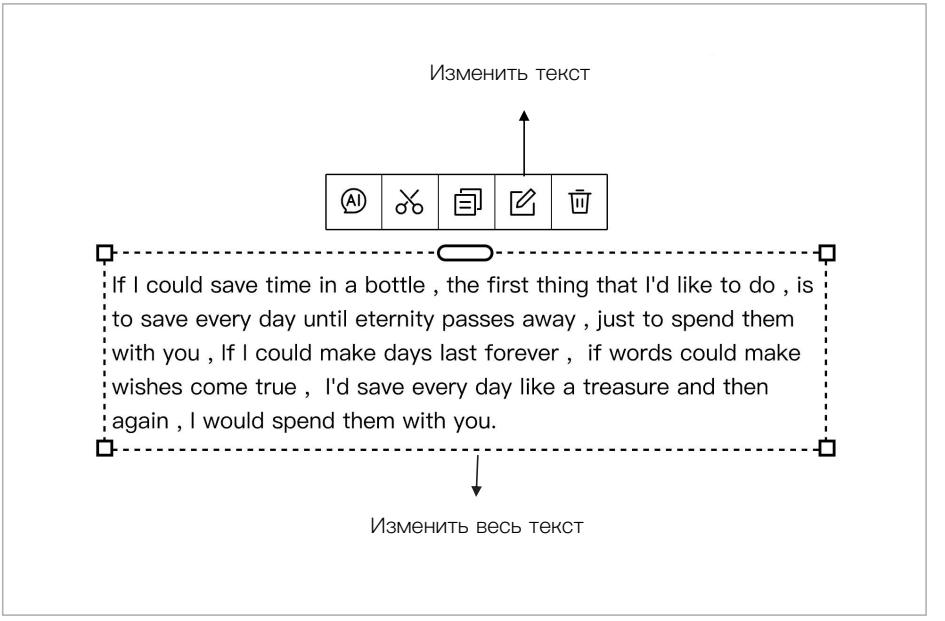

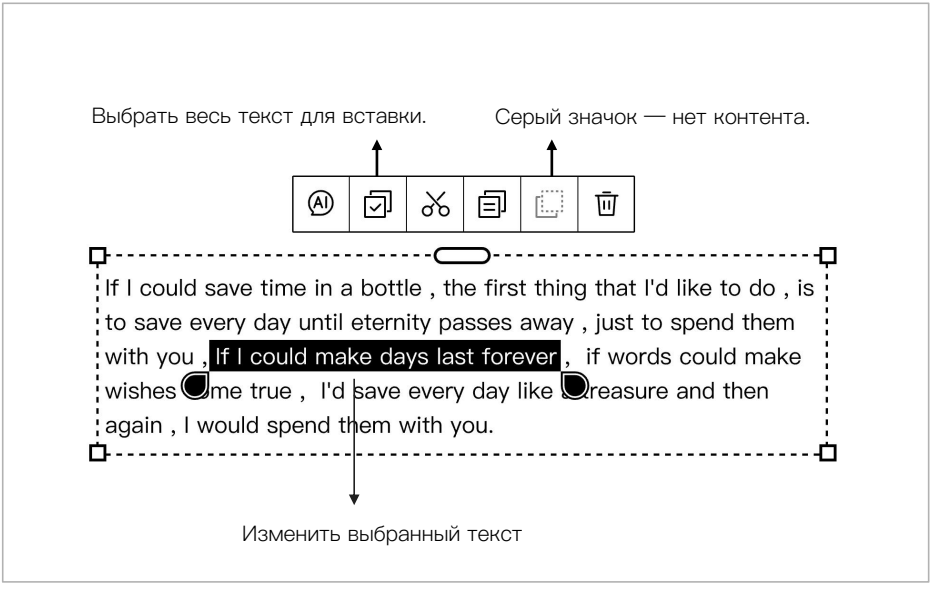

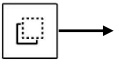

Удерживайте после копирования, чтобы вызвать значок вставки; нажмите для вставки. Поддерживается копирование и вставка между модулями.

Обзор распознавания геометрических фигур

Процесс распознавания фигур



1. Нарисуйте базовую фигуру одним движением

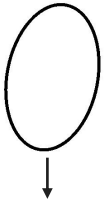

2. Подождите 1 секунду в конечной точке для распознавания фигуры.

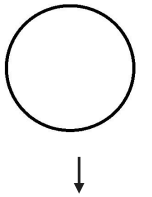

3. Удерживайте другой рукой во время паузы, преобразуя в стандартную фигуру.

Поддержка распознавания стандартных фигур

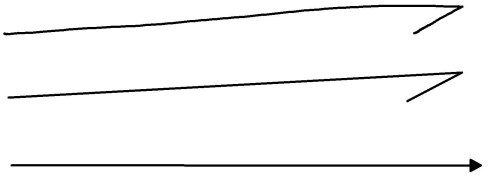

1. Нарисуйте фигуру с крючком одним движением.

2. Подождите 1 секунду в конечной точке для распознавания фигуры.

3. Удерживая перо в конечной точке, удерживайте другой рукой, преобразуя в лин ию со стрелкой.

Поддержка распознавания стандартных фигур

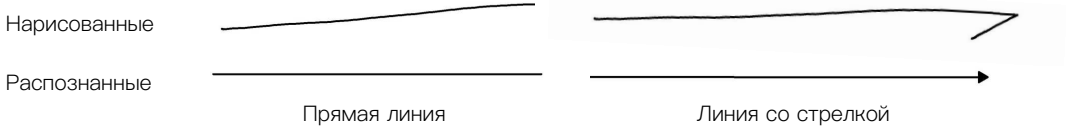

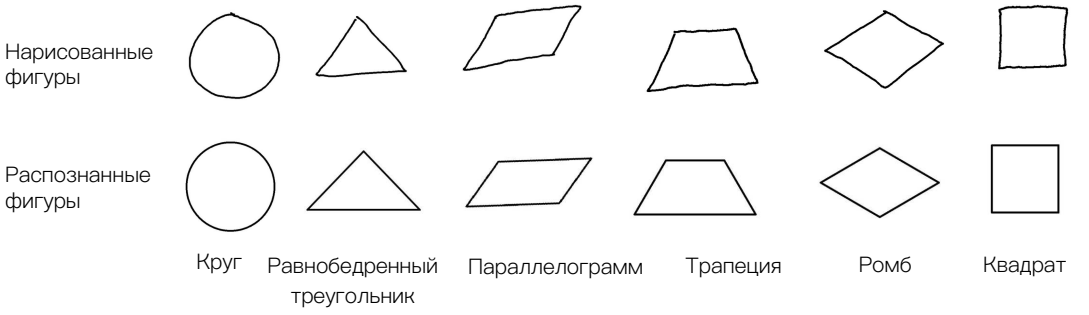

Learning

Модуль Learning поддерживает чтение и аннотирование файлов формата PDF, EPUB, MOBI, AZW, AZW3. Файлы можно перенести на устройство через Viwoods Transfer — в «Мою библиотеку». Просматривая файлы, используйте маркер для аннотаций, отмечая ключевые моменты, проблем ы и неясности, делая заметки. Поддержка ИИ помогает в обучении и работе. Страницы с аннотациями могут служить основой для заметок к чтению, способствуя целевому просмотру и развитию.

Импорт файлов

Нажмите «Импорт файлов»; сканируйте QR-код с помощью мобильного устройства/планшета или введите адрес [https://my.viwoods.com] (https://my.viwoods.com) на ПК. Перенесите PDF, EPUB, MOBI, AZW файлы из сети/с мобильного устройства в «Библиотеку» этого устройства. См. подробные инструкции по импорту в разделе «Передача файлов — Импорт».

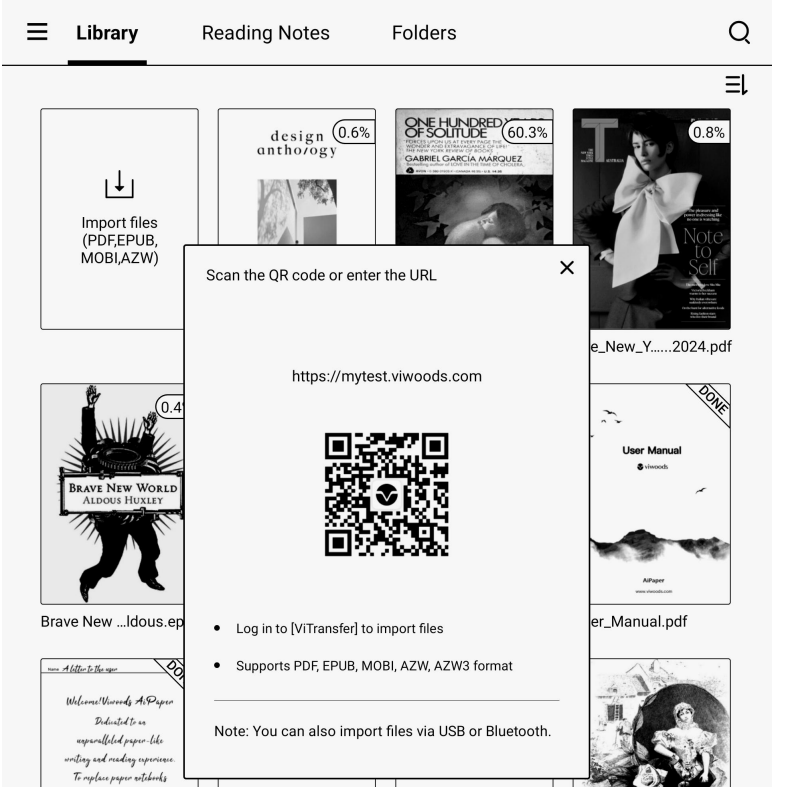

Папка

Поддержка управления папками и подпапками. Материалы для чтения можно распределять по папкам, упрощая классификацию и управление.

Жесты для смены страниц

Нажатие одним пальцем

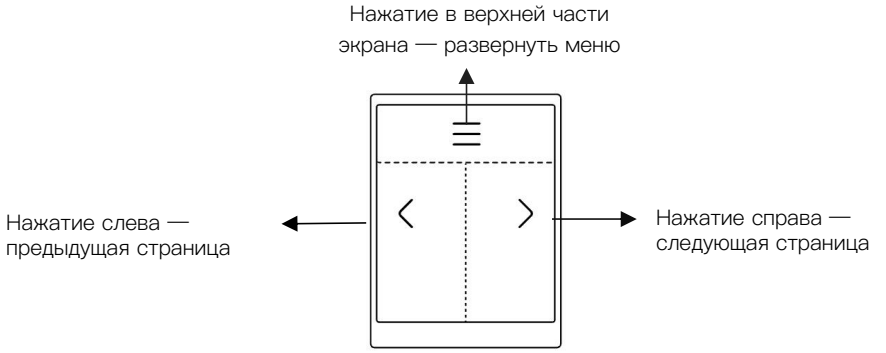

Смахнуть одним пальцем

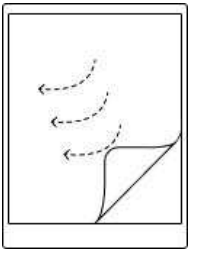

Смахнуть справа налево —
следующая страница

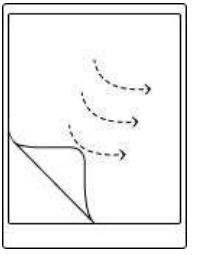

Смахнуть слева направо —
предыдущая страница

Долгое нажатие

Долгое нажатие на книгу одним пальцем в «Моей библиотеке» — переименовать/удалить книгу.

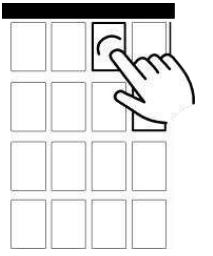

В интерфейсе чтения: долгое нажатие одним пальцем или инструмент выделения позволяет выделить текст в файлах PDF или EPUB. Выделенный текст можно применить в функциях «ИИ Ассистент», «Перевод», «Словарь», «Копировать», «Поделиться», «Выделить».

- **ИИ Ассистент:** Автоматическая вставка выделенного текста в ИИ Ассистент для ответа на запросы.
- **Перевод:** Перевод выделенных символов, слов, предложений или абзацев на выбранный язык.
- **Словарь:** Определения для отдельных символов.
- **Копировать:** копирует выделенный текст — для вставки в заметки, протоколы встреч, нужную область.
- **Поделиться:** Экспорт выделенного текста в TXT–файл и передача на терминалы с помощью QR–кода, электронной почты, передачи файлов, Bluetooth.
- **Выделить:** выделяет выбранный контент, автоматически сохраняя его в разделе «Выделение» (Заметки к чтению) для просмотра и управления. Выделение можно экспортировать в PDF файл; экспортированный текст можно копировать и редактировать.

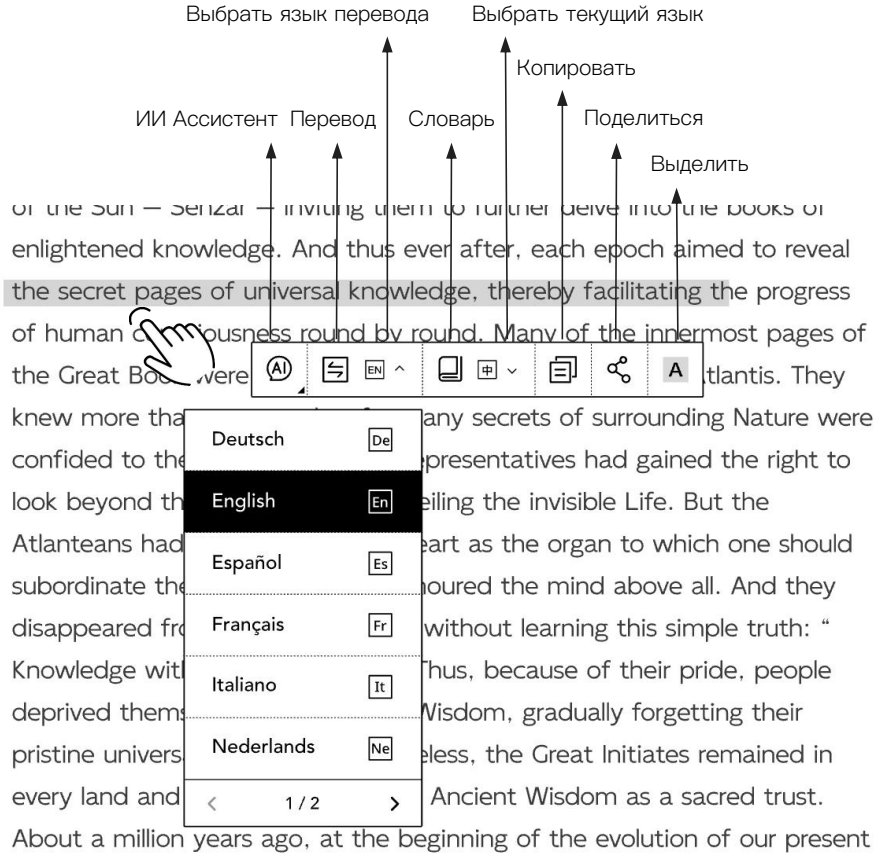

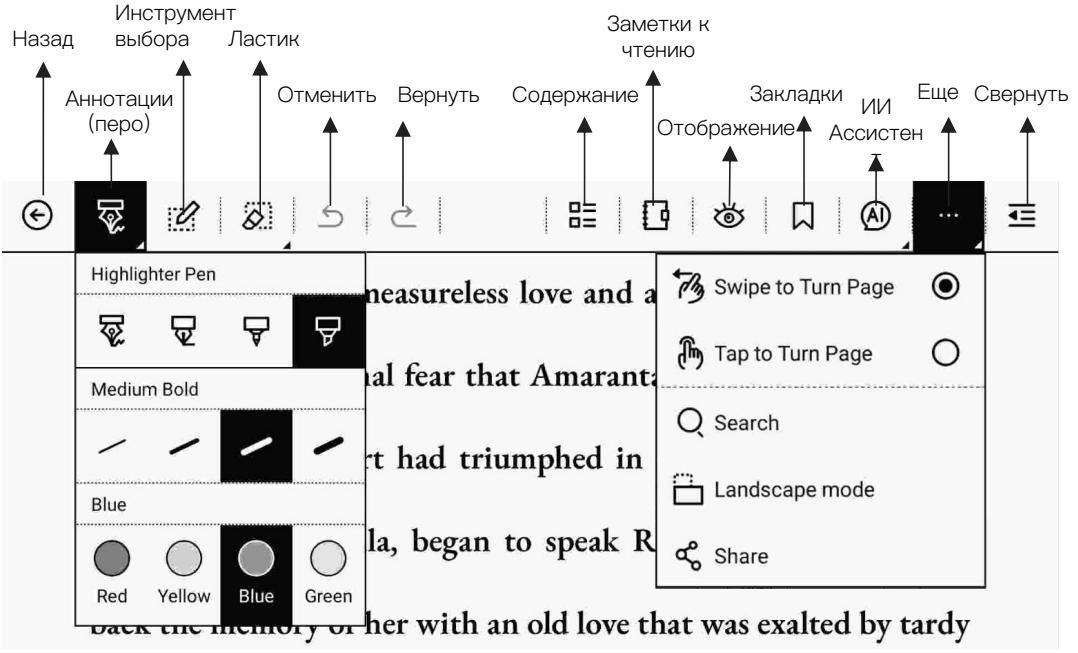

Аннотации

Пишите и выделяйте важные, сомнительные или сложные моменты в открытых книгах/документах. В аннотациях можно применять разные перья — чернильные, художественные, технические и маркеры — для разнообразия контента. PDF-файлы поддерживают совместный доступ к документам с аннотациями.

Отмена штрихом в аннотации

Отмена штрихом при аннотировании.

Ластик

Включает пиксельный ластик, лассо и «Стереть все». Основной тип ластика — «Лассо».

Содержание

Отображает главы и номера страниц книги, позволяя быстро просматривать ее структуру и находить конкретные главы. PDF-файлы без оглавления могут автоматически генерировать и отображать номера страниц.

Заметки к чтению

Аннотированные страницы поддерживают коллективный просмотр. Можно выбрать одну, несколько и все страницы для объединения в PDF-файл, делясь заметками по почте, через QR-код, Viwoods Transfer или Bluetooth.

Отображение (PDF)

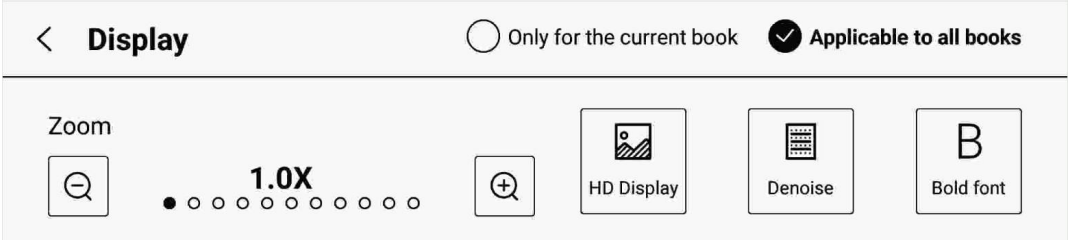

Исходное изображение

Отображение без эффектов.



Убрать помехи

Улучшает качество изображения, повышая четкость.



HD отображение

Улучшает HD отображение, повышая четкость.



Масштабирование

Нажмите для масштабирования

Жмите кнопки масштабирования, увеличивая PDF-файл в 1,1, 1,2, 1,3, 1,4, 1,5, 1,6, 1,7, 1,8, 1,9 и 2,0 раза. Для просмотра вне видимой области, проведите 2 пальцами после масштабирования. При написании в увеличенном PDF-документе размер штриха пропорционально меняется, оставаясь в том же положении.

Жесты двумя пальцами



Сведение пальцев — уменьшение страницы



Разведение пальцев — увеличение страницы



Увеличив страницу, проведите двумя пальцами для ее перемещения.

Настройки шрифта (Epub)

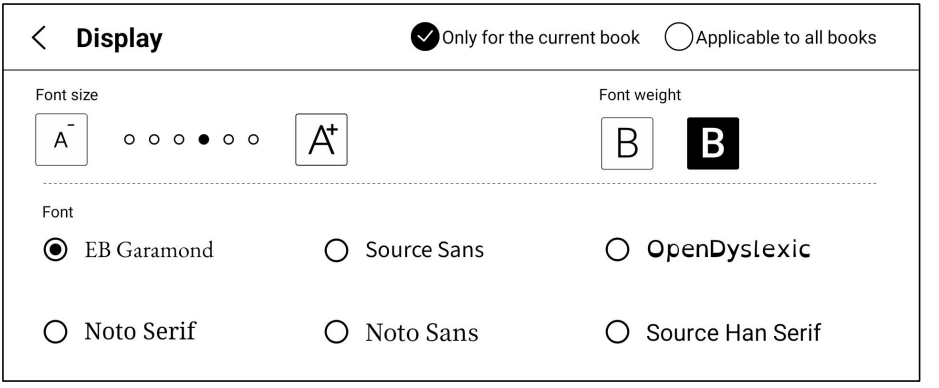

Задать размер шрифта

Используйте кнопки размера шрифта, чтобы задать его размер согласно предпочтениям.

Задать стиль шрифта

Выбор стилей шрифта согласно предпочтениям. Доступные шрифты: EB Garamond, Source Sans, OpenDyslexic, Noto Serif, Noto Sans, Source Han Serif.

Жирный шрифт

Стиль по умолчанию

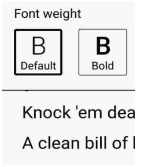

Жирный шрифт выглядит толще

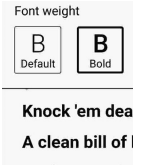

Настройки страницы

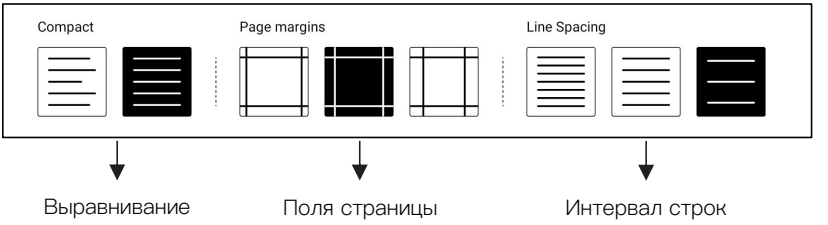

Закладки

Читая объемную книгу, используйте закладки для быстрого перехода к нужным страницам. Закладки помогут найти отмеченные страницы.

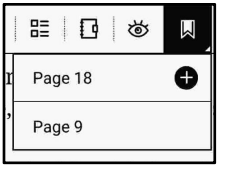

ИИ

Используйте ИИ Ассистент для решения задач, поиска данных и расширения кругозора при чтении.

Поделиться

Поделитесь текущей страницей.

Шкала прогресса

Во время просмотра нажатие на нижнюю часть экрана отобразит шкалу прогресса. Можно двигаться по шкале или нажать на стрелку для перехода к нужным главам.

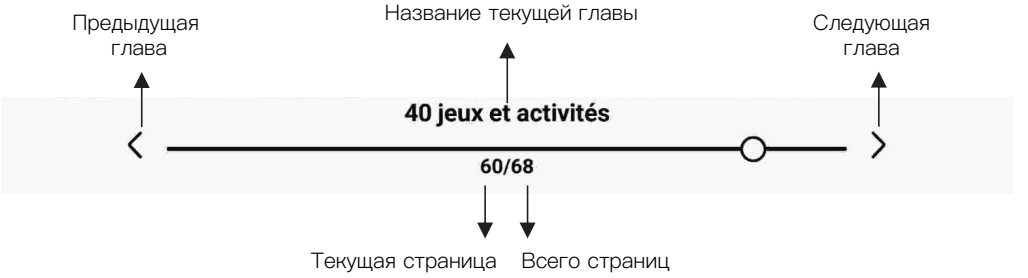

Альбомный режим

PDF-документы поддерживают чтение в альбомном режиме и рукописные аннотации.



Примечание: рукописный ввод поддерживается в области пунктирной линии и не поддерживается вне области пунктирной линии.

Meeting

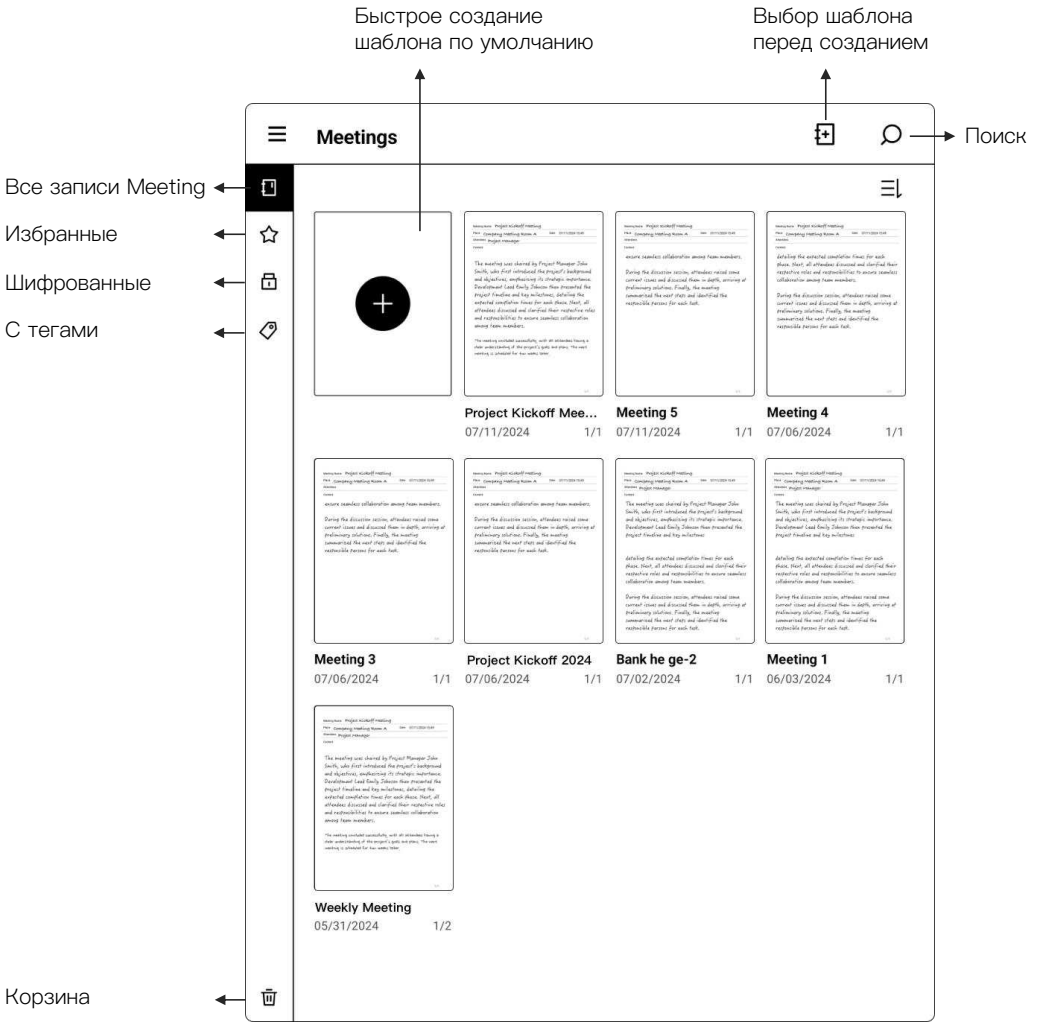
Быстрое создание
шаблона по умолчанию
Выбор шаблона
перед созданием
Meetings
Поиск
Все записи Meeting
Избранные
Шифрованные
С тегами
Project Kickoff Mee...
07/11/2024 1/1
Meeting 5
07/11/2024 1/1
Meeting 4
07/06/2024 1/1
Meeting 3
07/06/2024 1/1
Project Kickoff 2024
07/06/2024 1/1
Bank he ge-2
07/02/2024 1/1
Meeting 1
06/03/2024 1/1
Weekly Meeting
05/31/2024 1/2
Корзина

Meeting – Новый шаблон Meeting

Можно выбрать шаблон встречи согласно предпочтениям

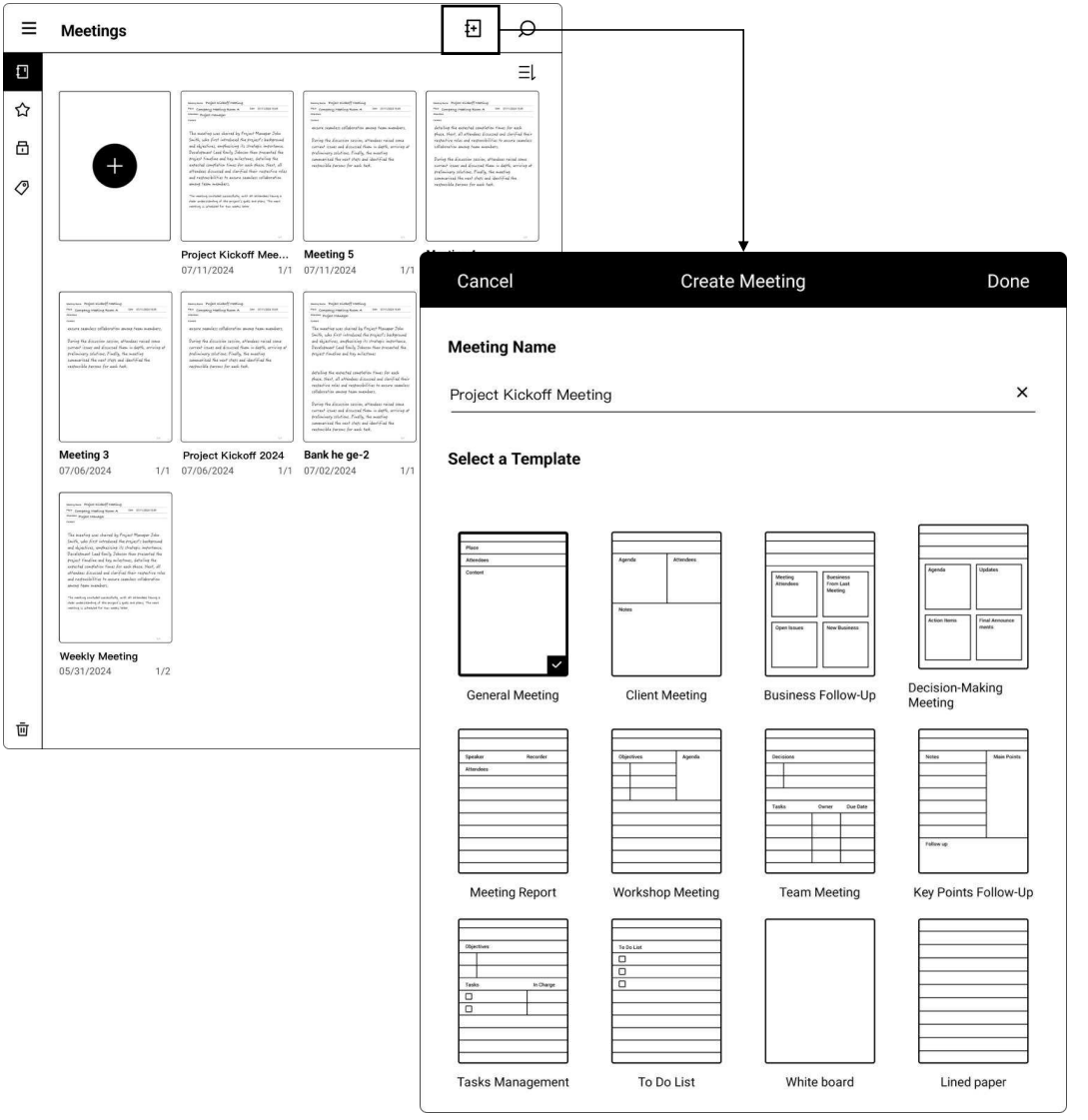

Meeting - ИИ

Индивидуальные ИИ команды с интеграцией нескольких страниц позволяют связывать записи встреч в модуле Daily.

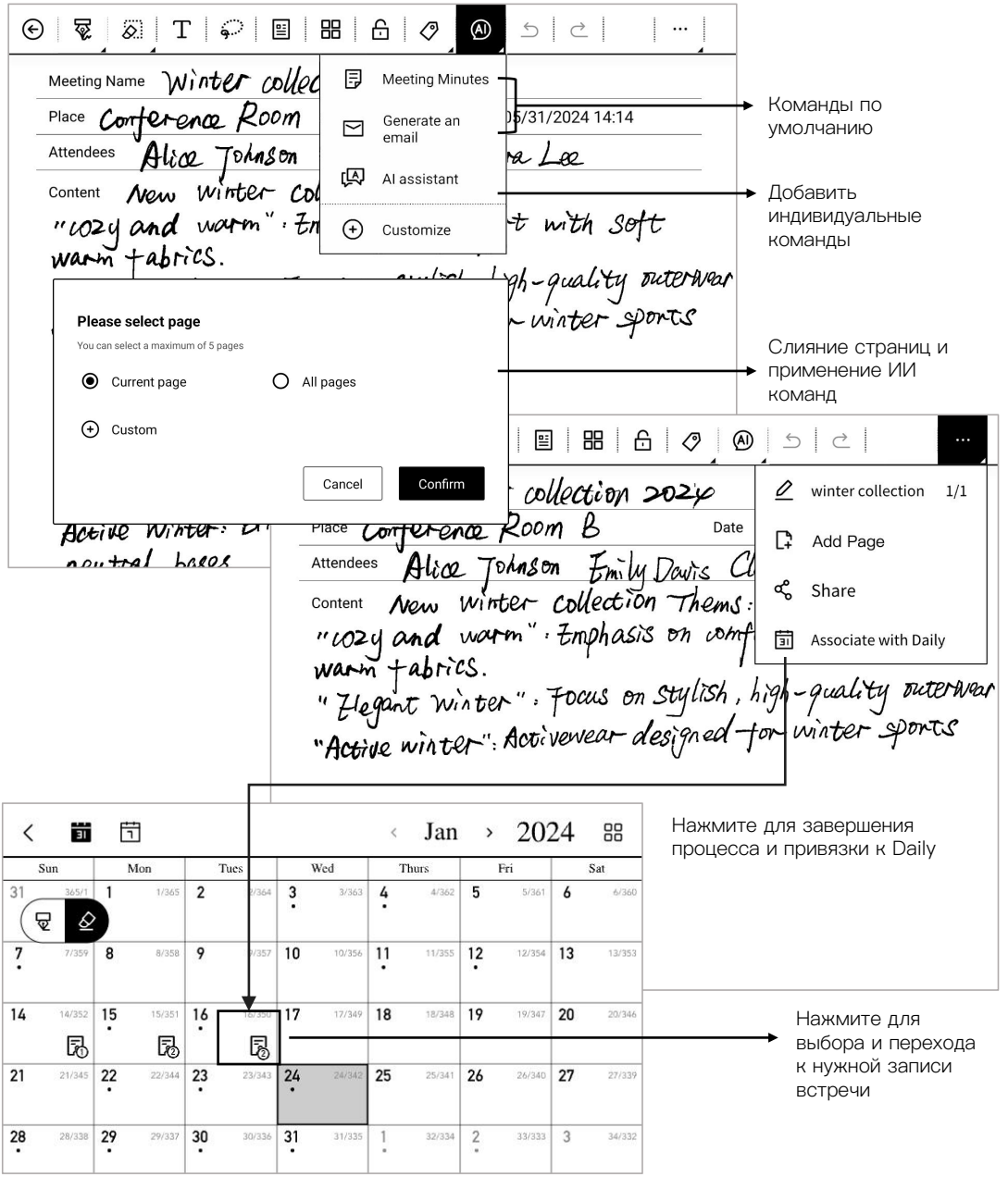

Daily

viwoods

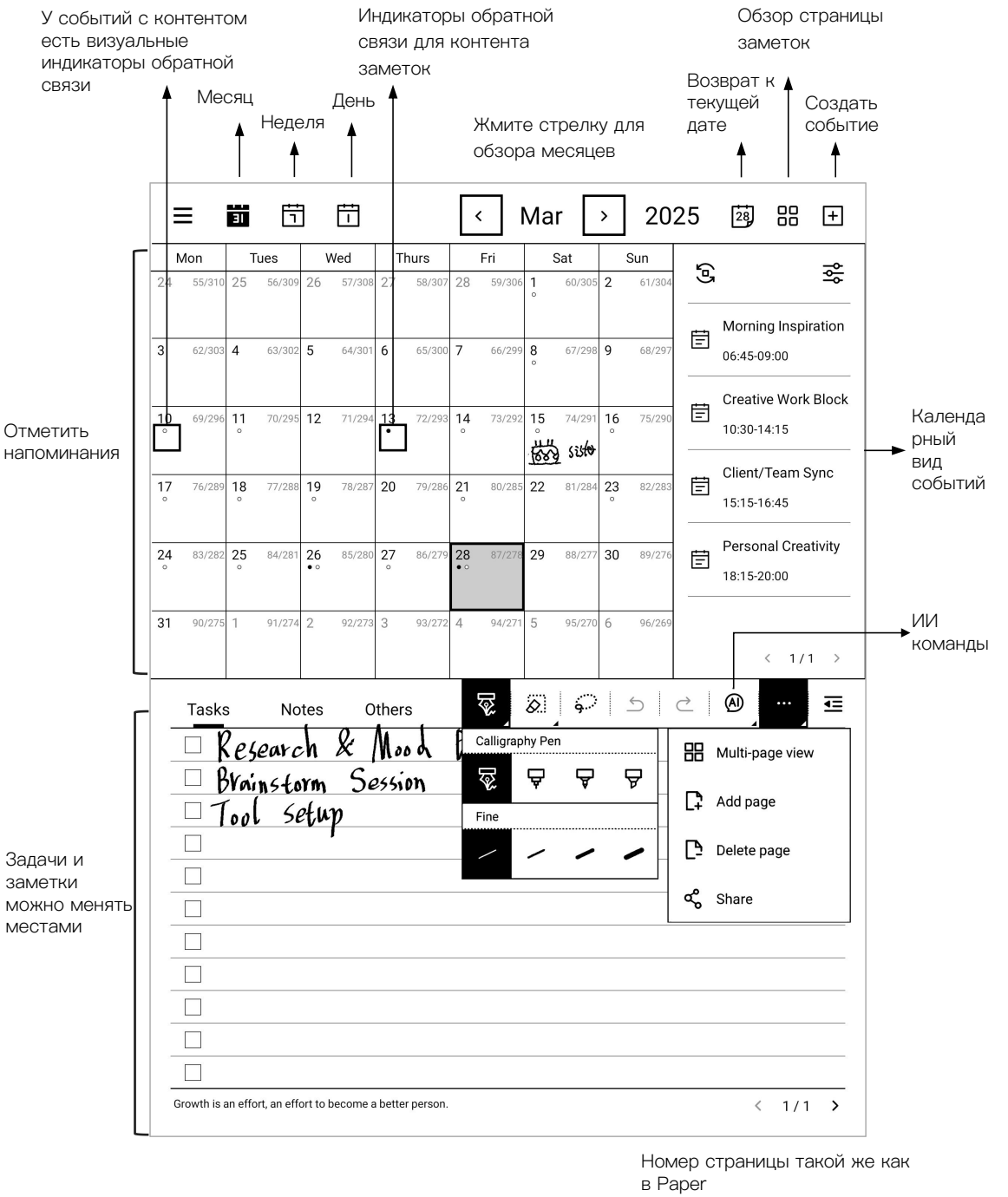

Отображение, создание, изменение событий

Ежедневный обзор с хронологией в реальном времени отражает интервал времени плановых событий. События можно создавать, изменять и удалять

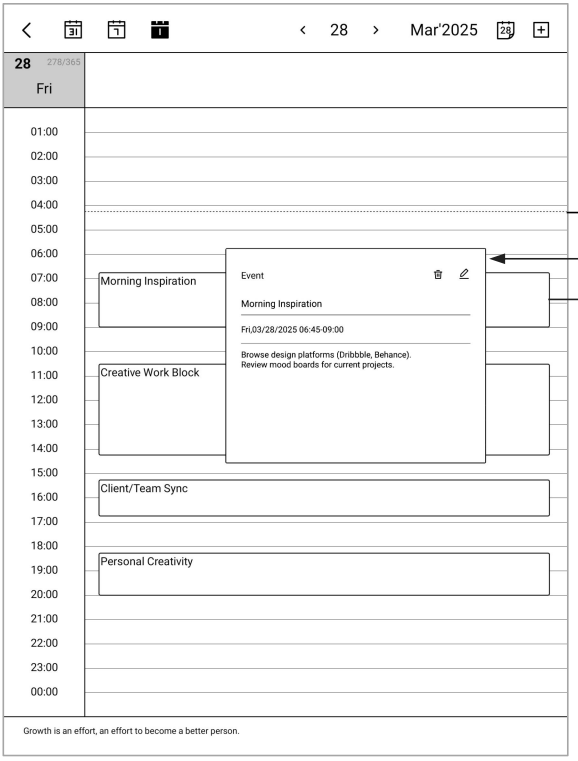

Хронология

Поддержка обратной связи в реальном времени

Нажмите на событие для изменения/удаления

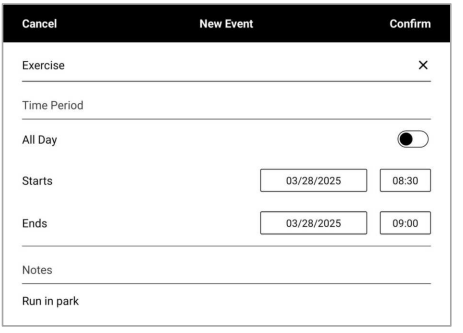

Создать событие

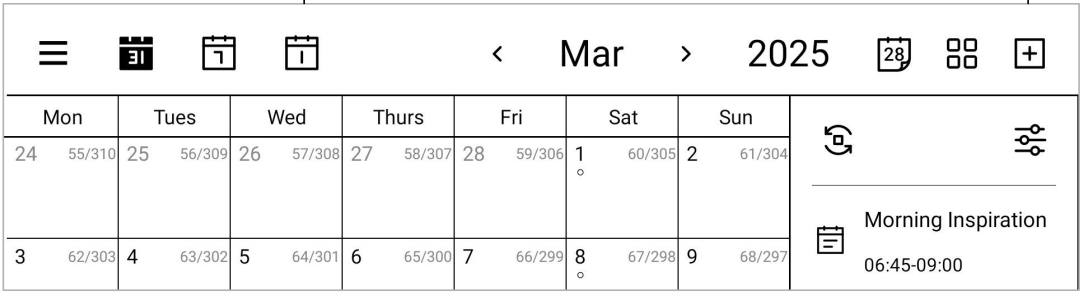

Голосовое создание событий с помощью ИИ

Долгое нажатие на значок создания событий — создать события через голосовой ввод ИИ

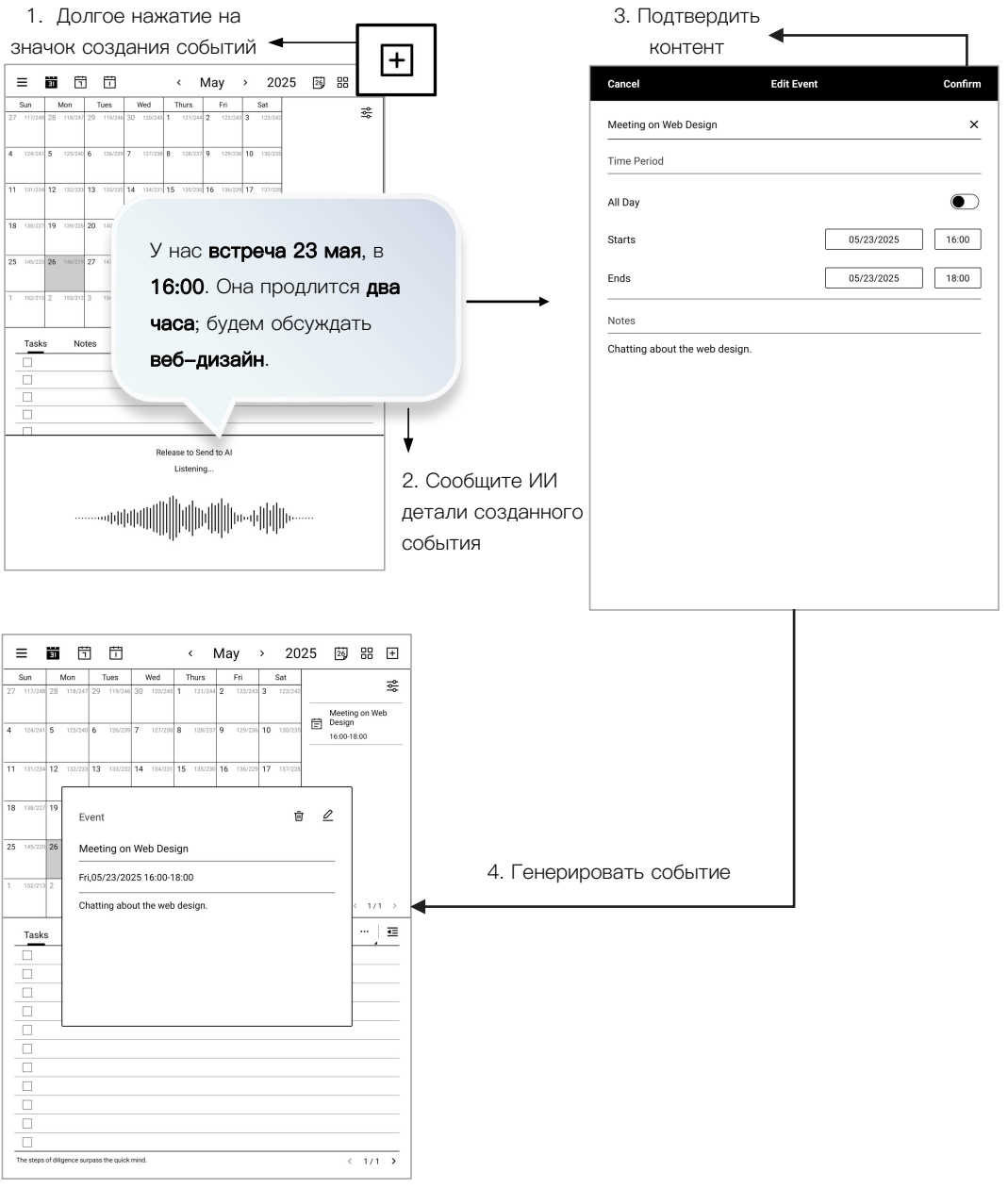

ИИ создание событий с помощью «Лассо»

Поддержка ИИ создания событий на основе «Лассо» в модулях Paper, Meeting, Picking и Daily.

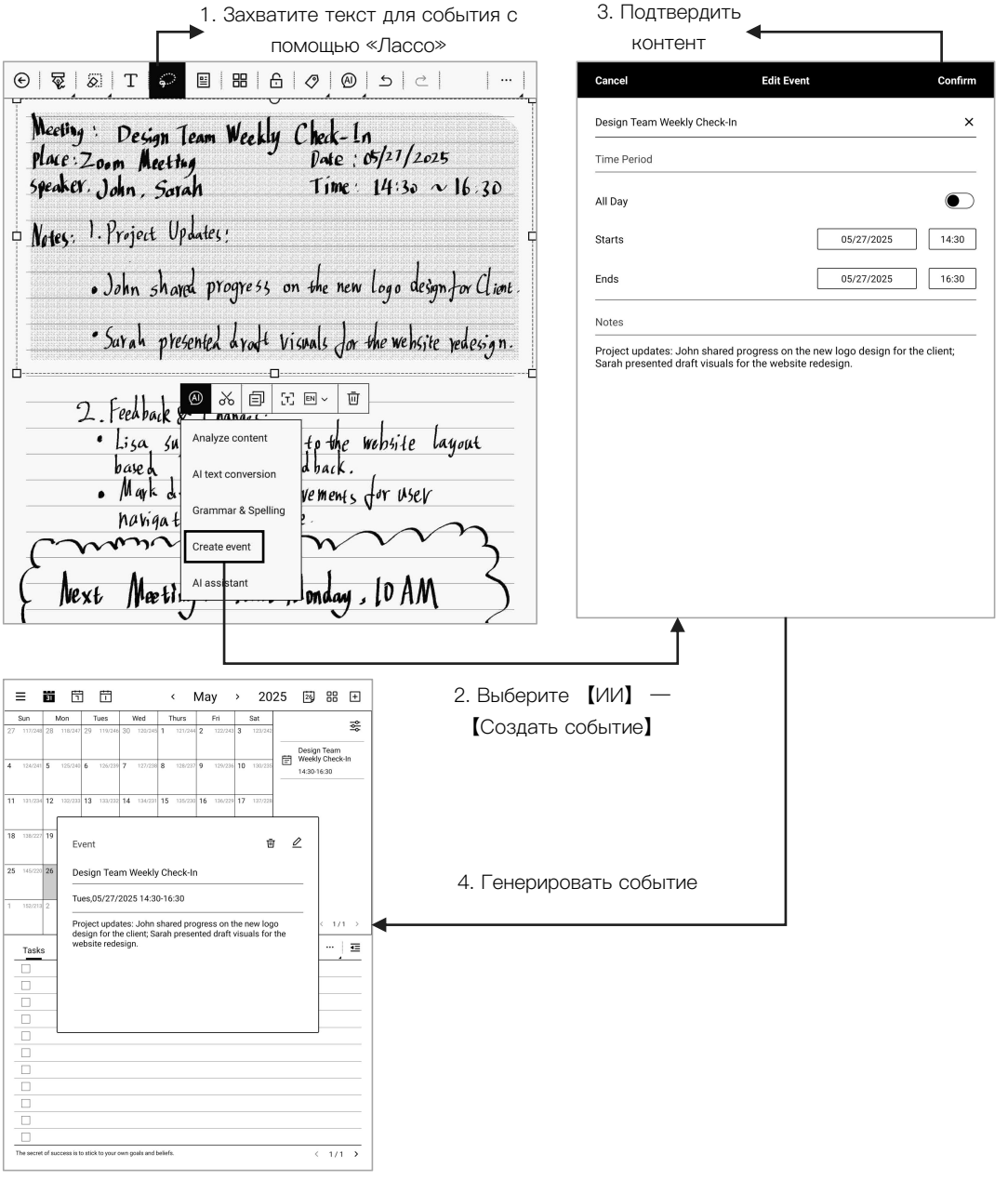

Привязка и синхронизация календаря

Поддержка интеграции с календарями Outlook и Google. После привязки, добавленные, удаленные или измененные события синхронизируются автоматически. Поддержка синхронизации повторных событий с календарями Google и Outlook. После отвязки на устройстве останутся лишь локально созданные события.
Примечание:
1. Для синхронизации корпоративных записей Outlook нужна авторизация администратора вручную.
2. Для конфиденциальности календари привязывают и синхронизируют по сторонним протоколам, не задействуя наши серверы. При возможном сбое привязки, повторите попытку.

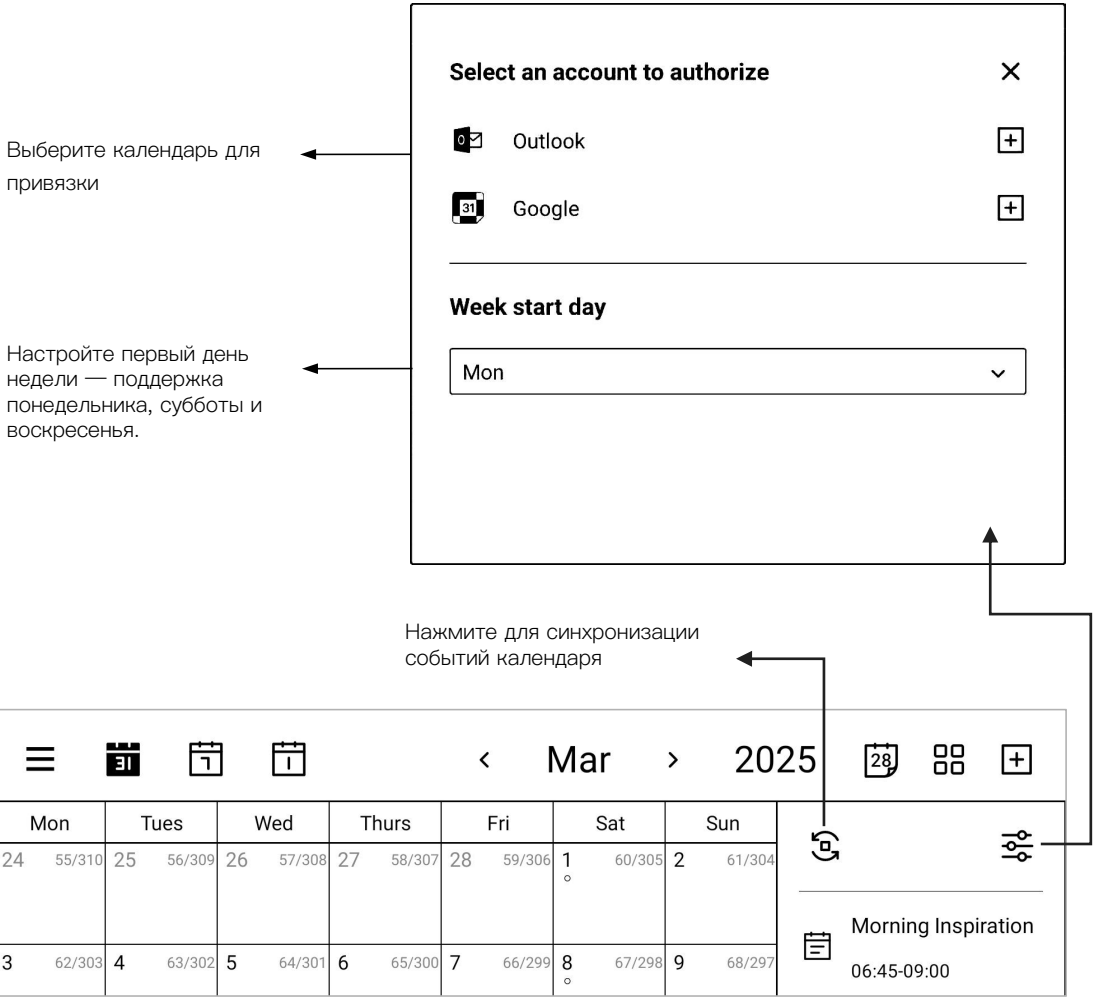

Интеграция Paper и Meeting

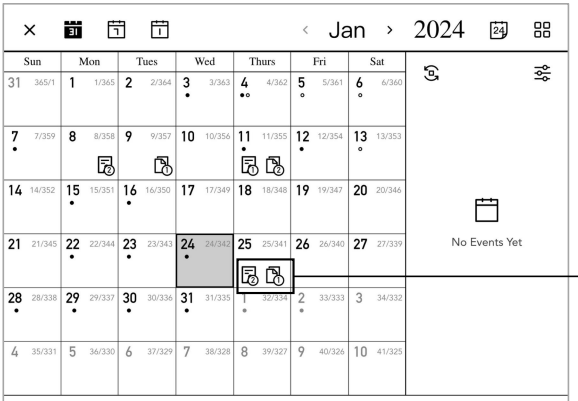

Вкладка «Другое»: окно ежедневной сводки по всем приложениям. Здесь можно просмотреть документы, созданные в модулях Paper, Meeting, Picking и Learning, с сортировкой по дате.

Заметки из модулей Paper и Meeting можно привязать к датам модуля Daily. Нажатие на имя заметки повторно откроет ее на странице, где была создана привязка.



Примечание: долгое нажатие на файл — убрать привязку

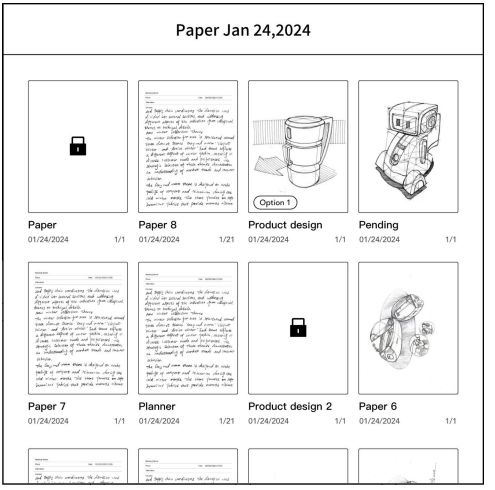

Доступ к главной странице заметок из APK

Все документы с заметками

Все скриншоты и аннотированные страницы

Создать документ с заметками

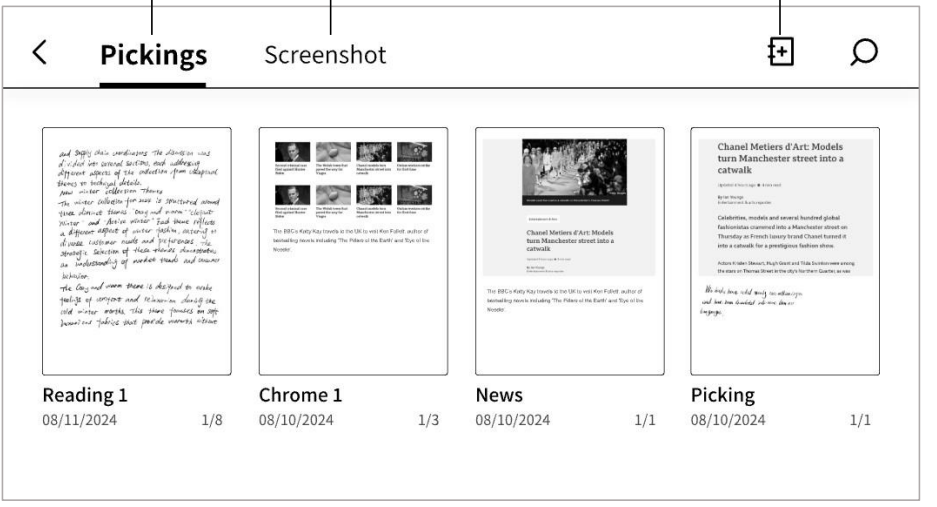

Пакетный выбор скриншотов для создания документа Pickin

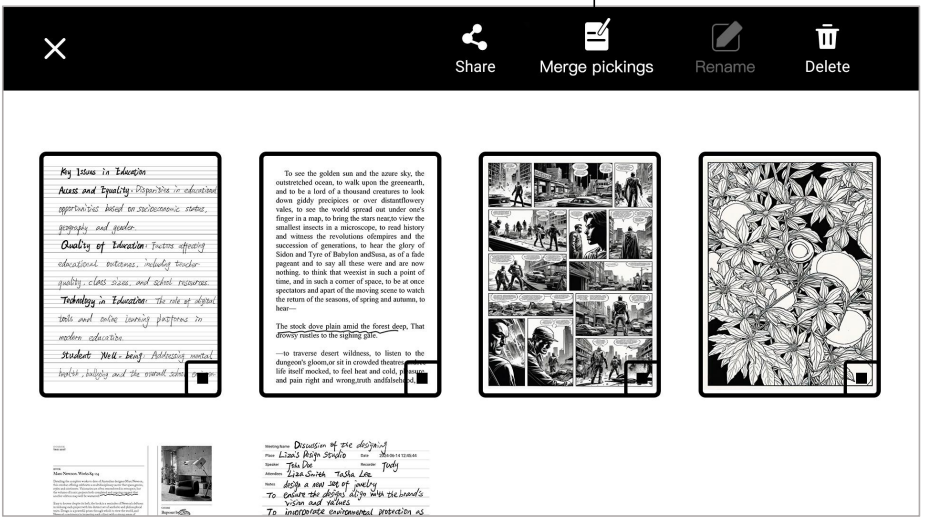

Метода вызова Picking

Проведите от правого верхнего угла к нижнему левому краю или через черную область. Это общий инструмент, который можно вызвать в любом другом APK.

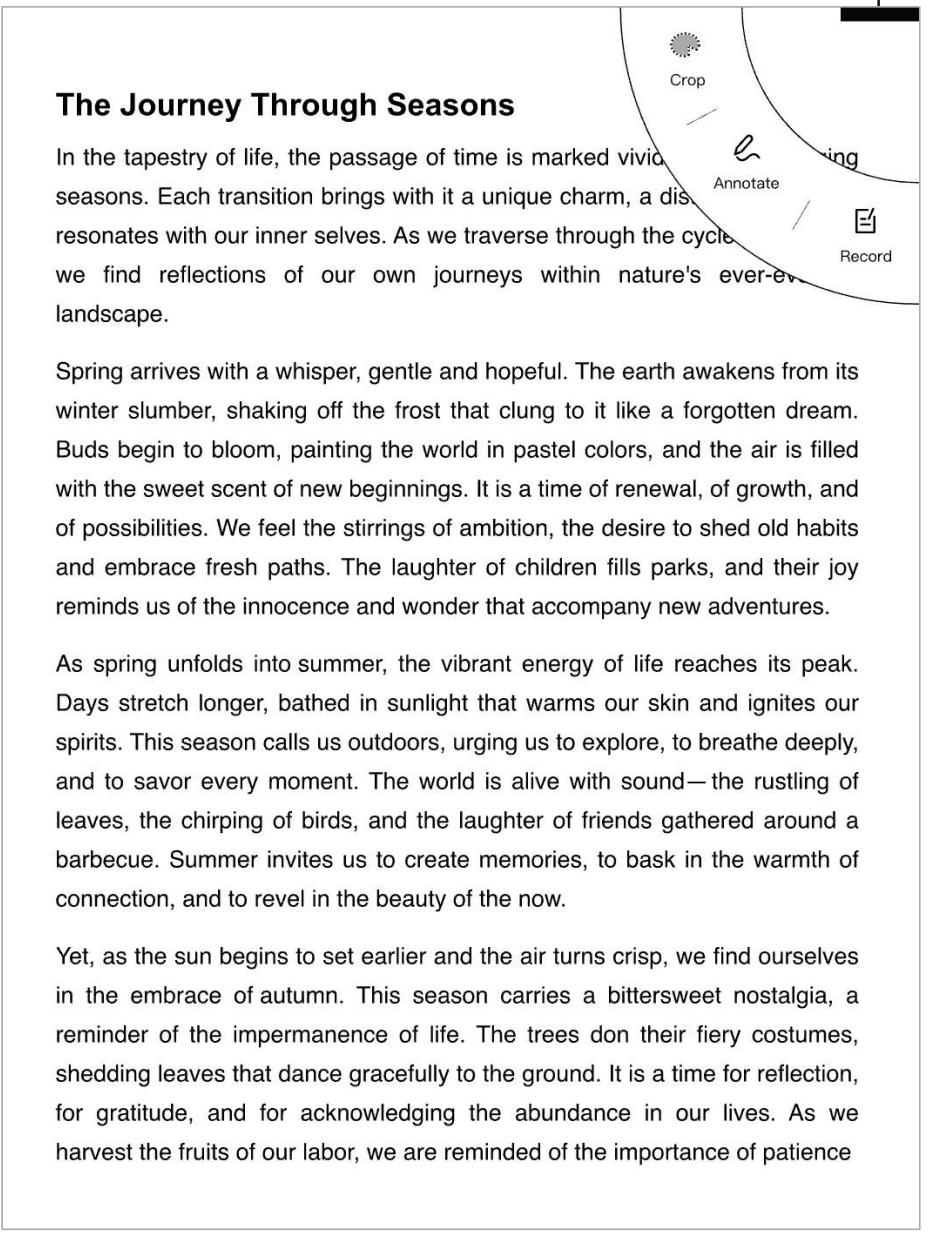

Обрезать

Нажмите на значок, развернув скриншот на весь экран.

Вставить захват изображения в заметку

Сохранить скриншоты заметок

Распознавание шрифта

Выбрать язык распознавания

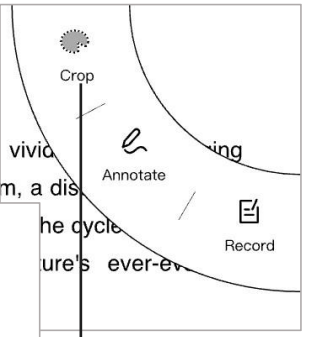

Выберите «Обрезать» и обведите пером контент для захвата.

Блок редактирования можно переместить.

После выбора перейдите к обрезке и активируйте редактирование.

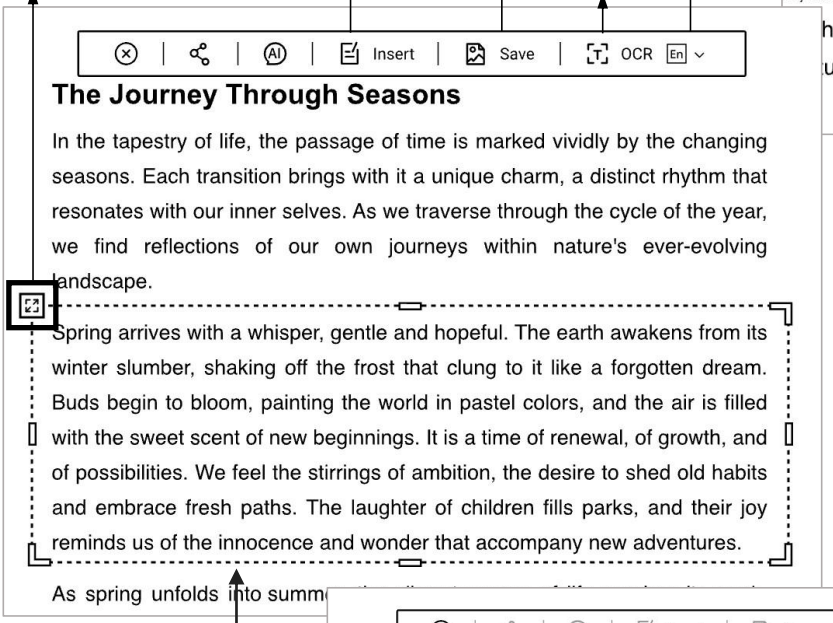

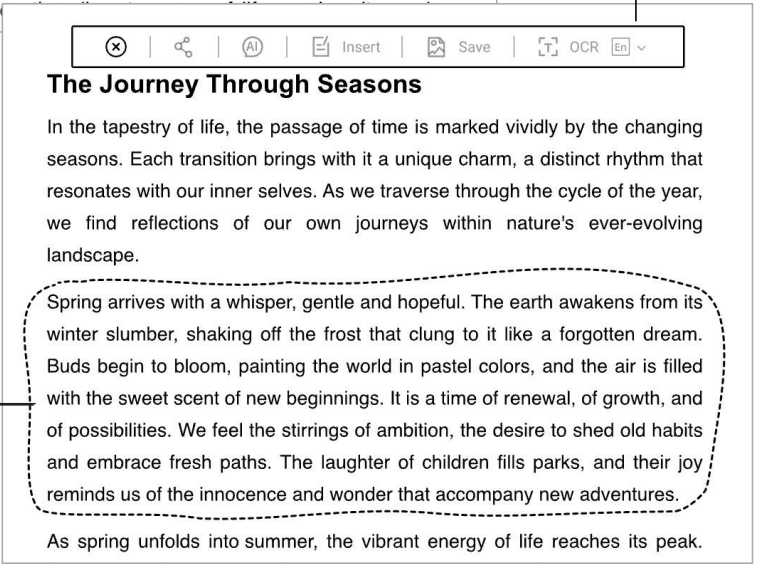

Аннотировать

Кнопка включает и выключает режим аннотаций. При активации страница блокируется, позволяя делать аннотации.

Сохранить аннотированную страницу

Нажмите, чтобы изменить имя аннотации

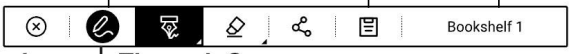

The Journey Through Seasons

In the tapestry of life, the passage of time is marked vividly by the changing seasons. Each transition brings with it a unique charm, a distinct rhythm that resonates with our inner selves. As we traverse through the cycle of the year, we find reflections of our own journeys within nature's ever-evolving landscape.

Spring arrives with a whisper, gentle and hopeful. The earth awakens from its winter slumber, shaking off the frost that clung to it like a forgotten dream. Buds begin to bloom, painting the world in pastel colors, and the air is filled with the sweet scent of new beginnings. It is a time of renewal, of growth, and of possibilities. We feel the stirrings of ambition, the desire to shed old habits and embrace fresh paths. The laughter of

reminds us of the innocence and wonder th

As spring unfolds into summer, the vibran
Days stretch longer, bathed in sunlight tha
spirits. This season calls us outdoors, urgin
and to savor every moment. The world is
leaves, the chirping of birds, and the laug
barbecue. Summer invites us to create me
connection, and to revel in the beauty of the

Yet, as the sun begins to set earlier and th
in the embrace of autumn. This season
reminder of the impermanence of life. Th
shedding leaves that dance gracefully to th
for gratitude, and for acknowledging the
harvest the fruits of our labor, we are remin

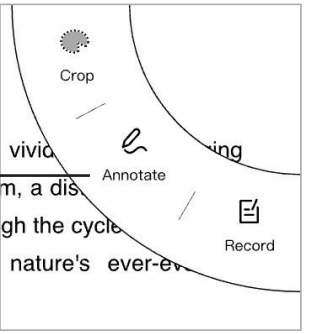

Для отмены режима аннотаций нажмите кнопку отключения. Функция аннотаций будет заморожена; ее можно вновь активировать, при необходимости.



The Journey Through Seasons

In the tapestry of life, the passage of time is marked vividly by the changing seasons. Each transition brings with it a unique charm, a distinct rhythm that resonates with our inner selves. As we traverse through the cycle of the year, we find reflections of our own journeys within nature's ever-evolving landscape.

Spring arrives with a whisper, gentle and hopeful. The earth awakens from its winter slumber, shaking off the frost that clung to it like a forgotten dream. Buds begin to bloom, painting the world in pastel colors, and the air is filled with the sweet scent of new beginnings. It is a time of renewal, of growth, and of possibilities. We feel the stirrings of ambition, the desire to shed old habits and embrace fresh paths. The laughter of children fills parks, and their joy reminds us of the innocence and wonder that accompany new adventures.

As spring unfolds into summer, the vibrant energy of life reaches its peak. Days stretch longer, bathed in sunlight that warms our skin and ignites our spirits. This season calls us outdoors, urging us to explore, to breathe deeply, and to savor every moment. The world is alive with sound—the rustling of leaves, the chirping of birds, and the laughter of friends gathered around a barbecue. Summer invites us to create memories, to bask in the warmth of connection, and to revel in the beauty of the now.

Вставить заметку

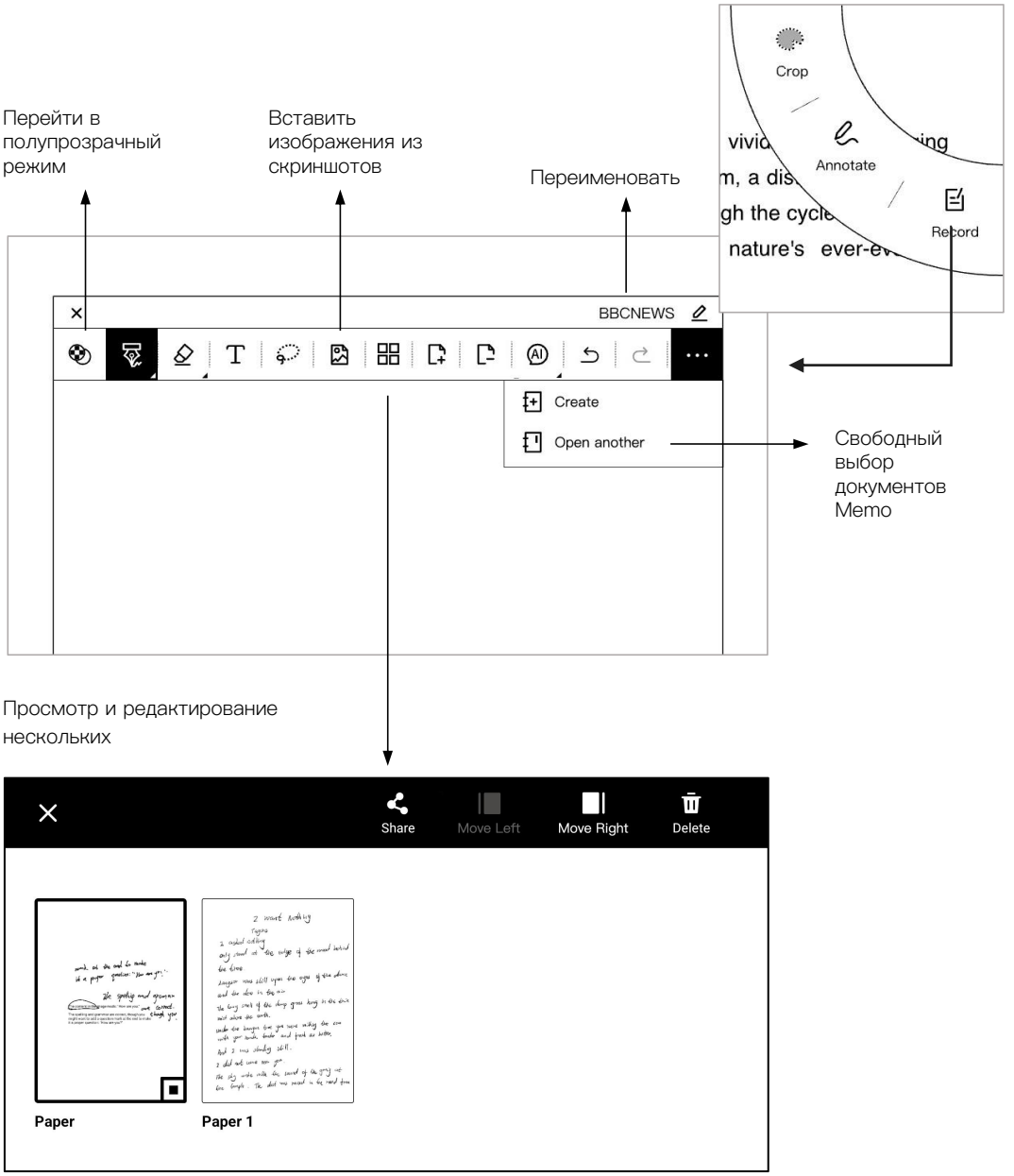

Шифрование файлов

Выбор файлов для шифрования/дешифрования

Шифрование файлов доступно в модулях Paper и Meeting. Долгое нажатие на файл — переход в режим редактирования и шифрование одного или нескольких файлов. Также можно нажать значок шифрования на панели файлов, чтобы защитить текущий файл. Чтобы снять шифрование, вновь нажмите на значок и введите пароль. Для конфиденциальности шифрование не привязано ни к одной учетной записи.

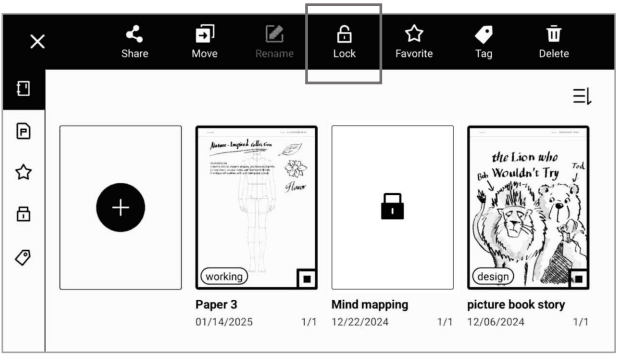



Задать пароль шифрования

При первом шифровании документов нужно задать пароль шифрования.
Пароли для Paper и Meeting независимы, хотя могут быть одинаковыми. Длина пароля: от 4 до 12 символов.
Поддерживается доступ к шифрованным файлам по отпечатку пальца; его можно задать вручную: [Настройки] – [Безопасность] – [Отпечаток пальца].

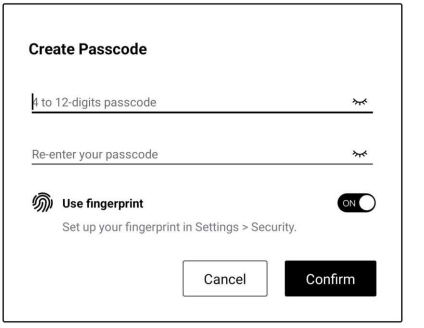

Смена пароля шифрования

Для смены пароля, нажмите на зашифрованный файл и выберите опцию смены пароля на экране ввода.

Примечание: пароли локально хранятся на устройстве. Запомните пароль, так как файлы не получится разблокировать без него.

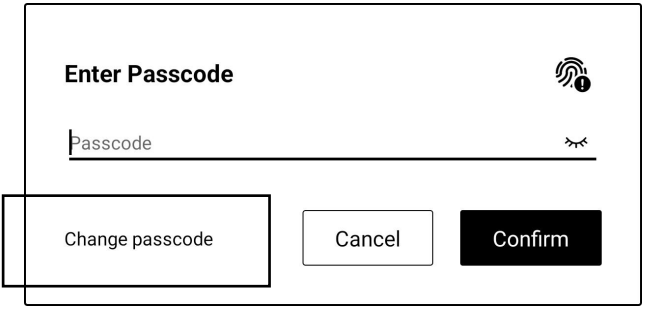

Apps

В модуле Apps можно загружать и устанавливать сторонние приложения. Долгое нажатие на значок приложения позволяет очистить кэш, удалить приложение или добавить его на главный экран.

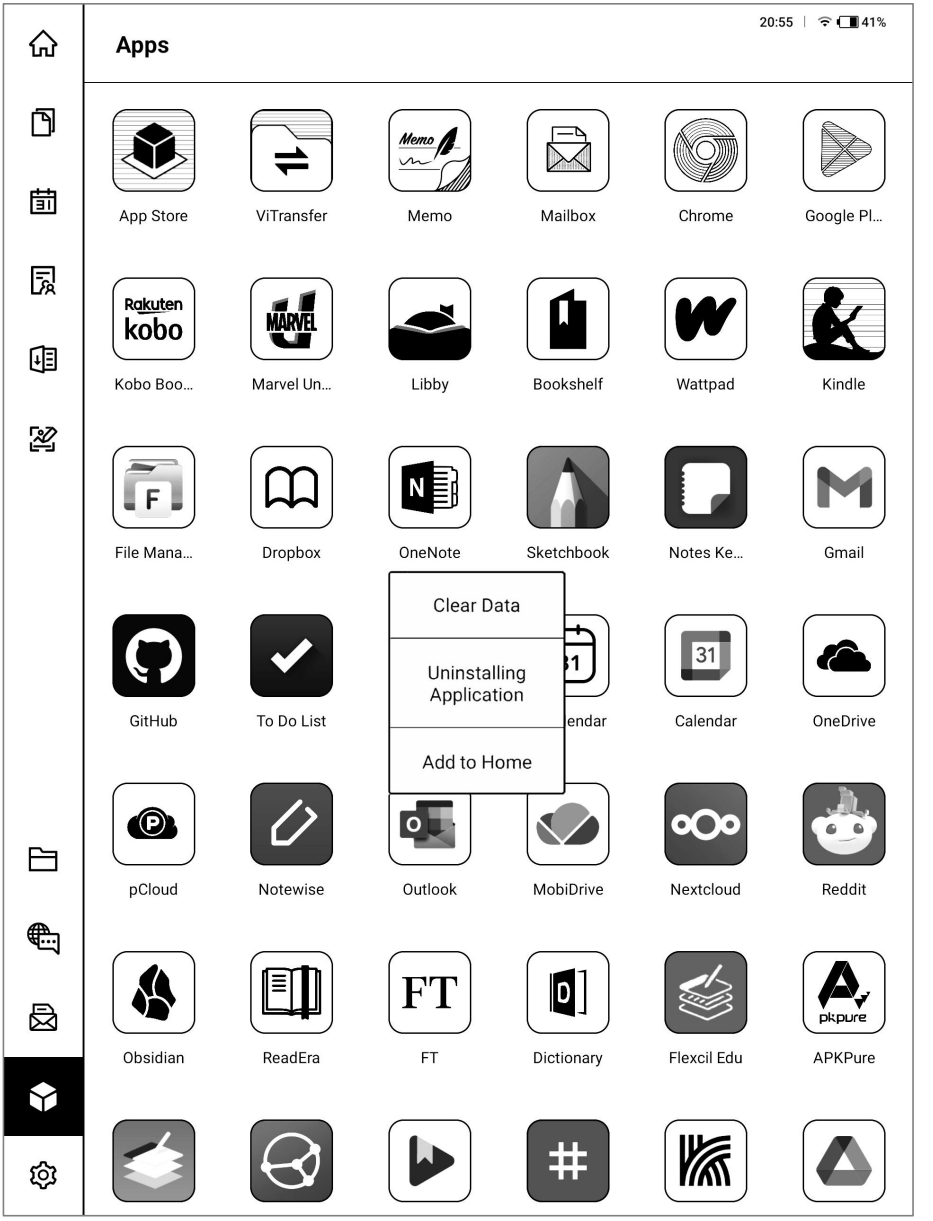

Это «умный» лист бумаги. Он позволяет работать с ИИ, обеспечивая контекстную помощь ИИ в разных модулях. Функции ИИ доступны даже без входа в систему. Поддержка моделей: GPT-4o, GPT-4o-mini, Deepseek-R1, Deepseek-V1.



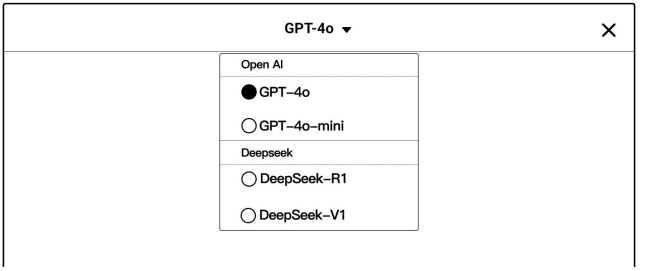

Голосовой ввод ИИ, ввод текста с электронной клавиатуры

Зажать кнопку ИИ в правом нижнем углу — запись голосового сообщения, до 15 секунд. Отпустить — автоматическая отправка в ИИ, преобразование голосового сообщения в текст. ИИ может отлично «рассуждать», позволяя решать ежедневные вопросы жизни и обучения. ИИ наделяет будущую «бумагу» безграничным интеллектом.

Нажать кнопку ИИ в правом нижнем углу — ввод текста для диалога с ИИ на электронной клавиатуре.

Контент взаимодействия с ИИ можно копировать или делиться им, с учетом ценности.

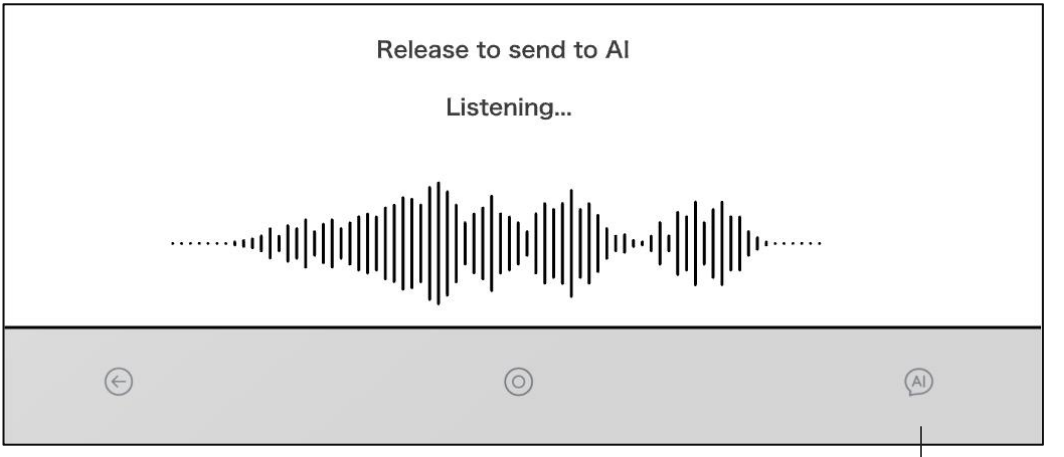

Краткое нажатие — применить ИИ
Долгое нажатие — голосовой ввод ИИ

ИИ команды

ИИ для Paper

ИИ в Paper анализирует рукописный ввод, генерирует статьи и преобразует текст. Можно настроить индивидуальные команды ИИ для обращения к ИИ Ассистенту с запросами.

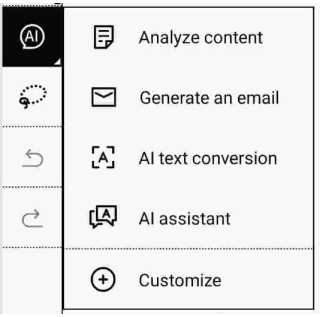

ИИ для Meeting

ИИ генерирует протоколы встреч на основе записанного контента.

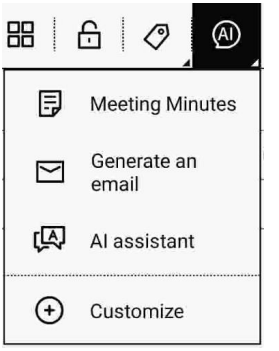

ИИ для Daily

В заметках журнала ИИ может создать истории, использовать ИИ Ассистента, организовать и классифицировать задачи, генерировать отчеты.



ИИ для обучения

ИИ функции в интерфейсе чтения: перевод, словарь, ИИ Ассистент, обработка выбранного текста. Полностраничный ИИ поддерживает лишь ИИ Ассистента и настройку.

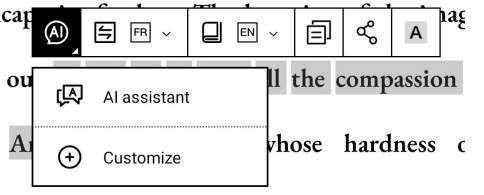

ИИ для Picking

При захвате изображений и текста, ИИ может помочь с распознанием, анализом и созданием резюме.
ИИ может преобразовать контент страницы в текст и ответить на запросы.

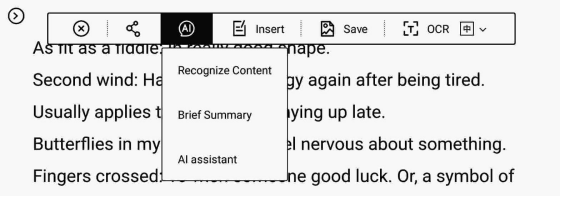

Индивидуальные ИИ команды

Настройка ИИ команд согласно потребностям. Так, при переводе текста на французский язык, назовите команду «Eng–Fra» и поручите ИИ «Перевести английский язык на французский».

Можно задать до пяти ИИ команд. Долгое нажатие — удаление.



Примечание: долгое нажатие на команду удалит ее

ИИ Ассистент

Используйте ИИ Ассистент, чтобы автоматически вставить выбранный текст, изображения или страницу в диалоговое окно ИИ для обсуждения.

История

Записи диалогов с ИИ автоматически сохраняются на устройстве и доступны для общения в течение 24 часов. В настоящее время ИИ команды не сохраняются автоматически.

Экспорт

Контент, созданный ИИ, можно экспортировать в форматы TXT или HTML. Экспорт в HTML — это целостность отображения и качество обмена результатами на основе ИИ.

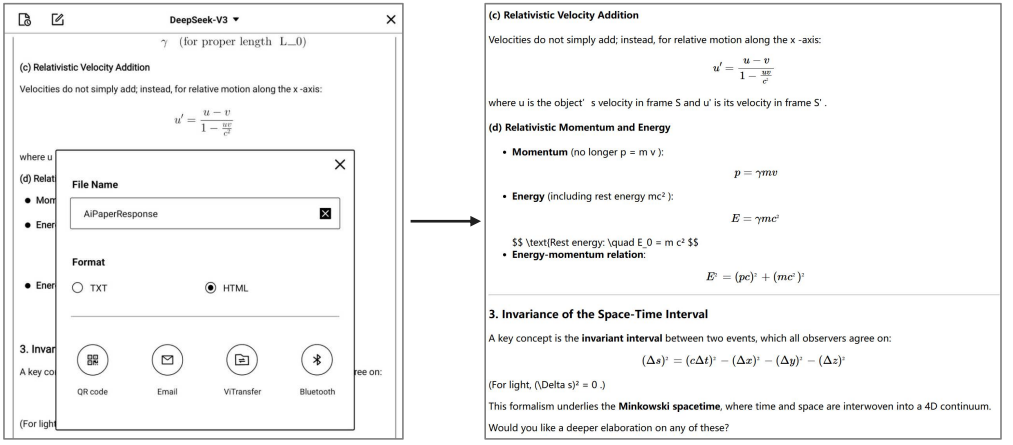

Viwoods Files APK

Нажмите ярлык Viwoods Files APK на главной боковой панели.

Доступ к «Моим файлам», облачному диску и локальным файлам.

- Мои заметки: Рукописные документы из модулей Paper, Daily, Meeting, Learning, Picking и Memo.
- Мои файлы: Файлы на устройстве
- Облачный диск: Файлы сторонних облачных хранилищ.

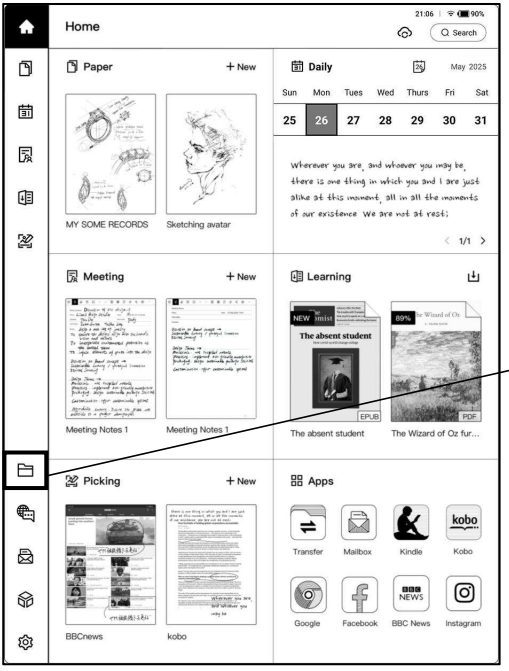



Viwoods Files APK

Файлы устройства

Модуль «Мои заметки» может получить доступ к файлам приложений устройства, поддерживая экспорт на сторонние облачные диски через 【Облачный диск】 или в локальное хранилище — через 【Мои файлы】.

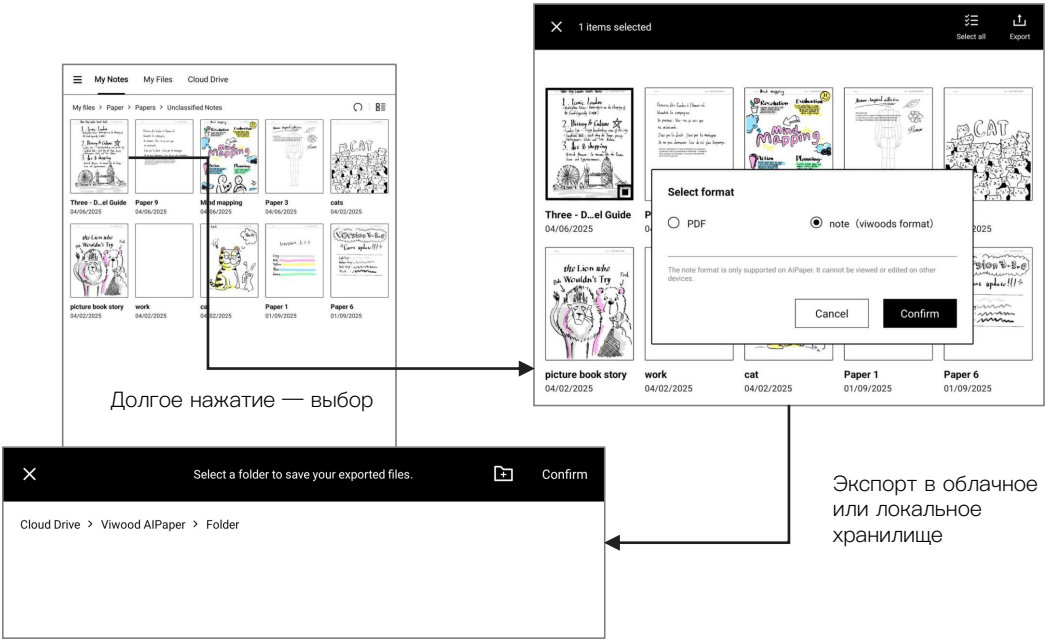

Import Format Instructions

APPlication	pdf	epub	mobi	azw/azw3	png/jpg	note
Paper	✓	✓	✓	✓	✓	✓
Meeting	✓	✓	✓	✓	✓	✓
Learning	✓	✓	✓	✓	✓	✓
Picking	✓	✓	✓	✓	✓	✓
Daily	✓	✓	✓	✓	✓	✓
Memo	✓	✓	✓	✓	✓	✓

Note Format Instructions:

1. The note format is only supported for opening and editing on AiPaper devices; it cannot be viewed on other devices.
2. Note formats are incompatible across applications. Please import note files exported from the corresponding application.

Локальное хранилище файлов

«Мои файлы» предоставляют доступ к локально хранящимся файлам, поддерживает передачу по кабелю, а также импорт файлов в собственные APK–модули Viwoods и в облако.

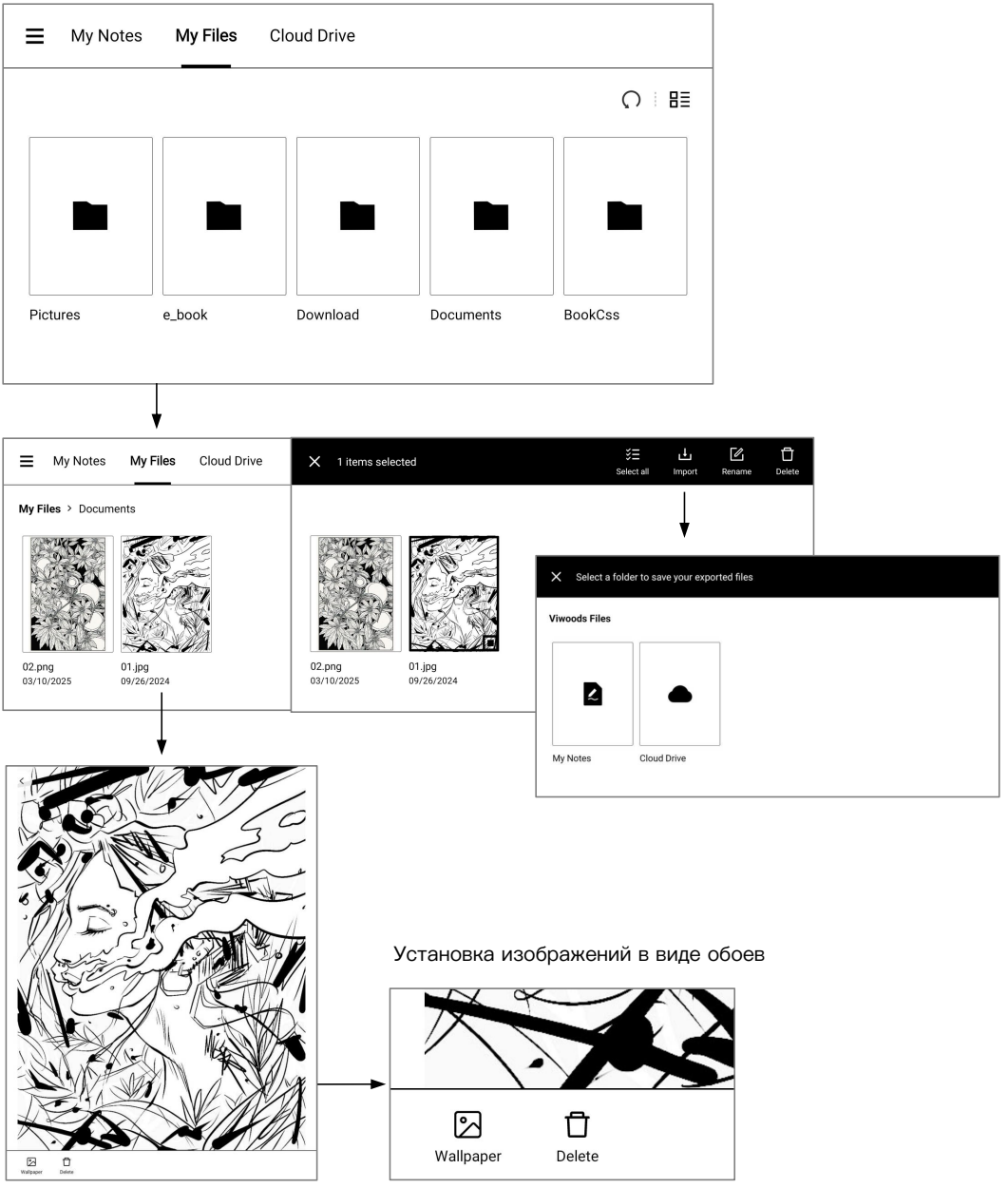

Вход в стороннее облачное хранилище

- Нажмите ярлык Viwoods Files APK в боковой панели главной страницы, чтобы перейти в раздел облачного хранилища. Поддержка входа в сторонние облачные диски; одновременный вход в Google Drive, OneDrive и Dropbox.
- По умолчанию, первая учетная запись облачного диска будет учетной записью для синхронизации. Учетную запись синхронизации можно изменить в настройках синхронизации.

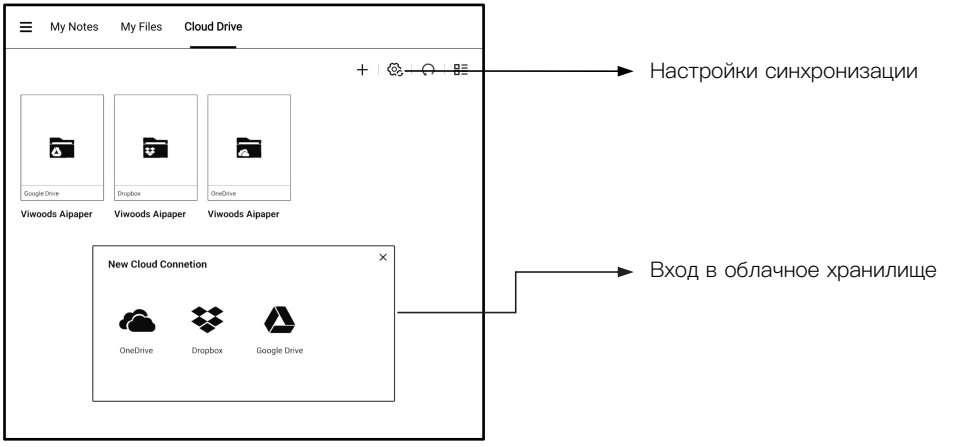

Импорт облачных файлов на устройство

Поддержка просмотра каталогов сторонних облачных хранилищ, импорта файлов на устройство, удаления файлов, создания папок (создание доступно лишь при импорте файлов в облачное хранилище).

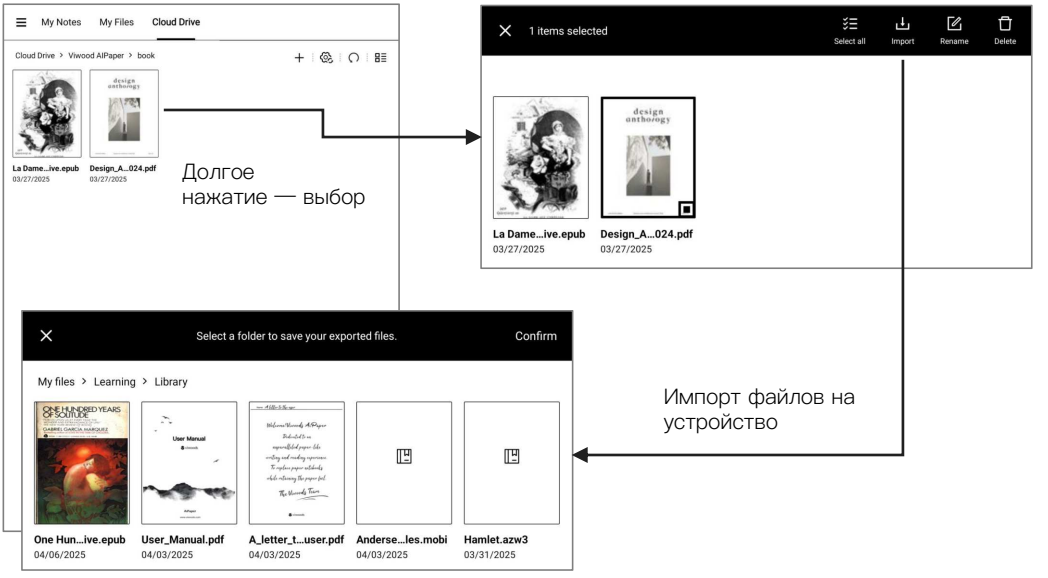

Интеграция сторонних облачных сервисов

Ярлык синхронизации со сторонним облаком

Нажмите кнопку синхронизации со сторонним облаком на главной странице, чтобы мгновенно синхронизировать файлы устройства с Google Drive, OneDrive или Dropbox.

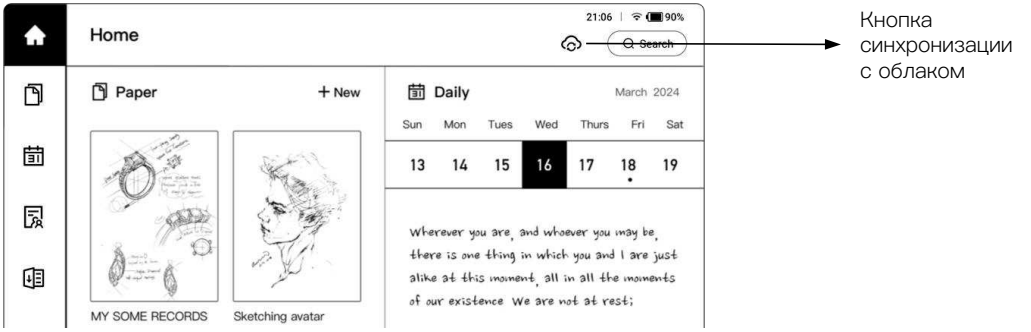

Нажмите кнопку синхронизации со сторонним облаком, чтобы войти в интерфейс облачного хранилища. Нажмите «Настройки», чтобы выбрать учетную запись синхронизации, целевую папку и формат файлов для синхронизации. (Примечание: во избежание потери данных, синхронизация файлов заметок включена по умолчанию и не может быть отключена; синхронизация файлов PDF опциональна).

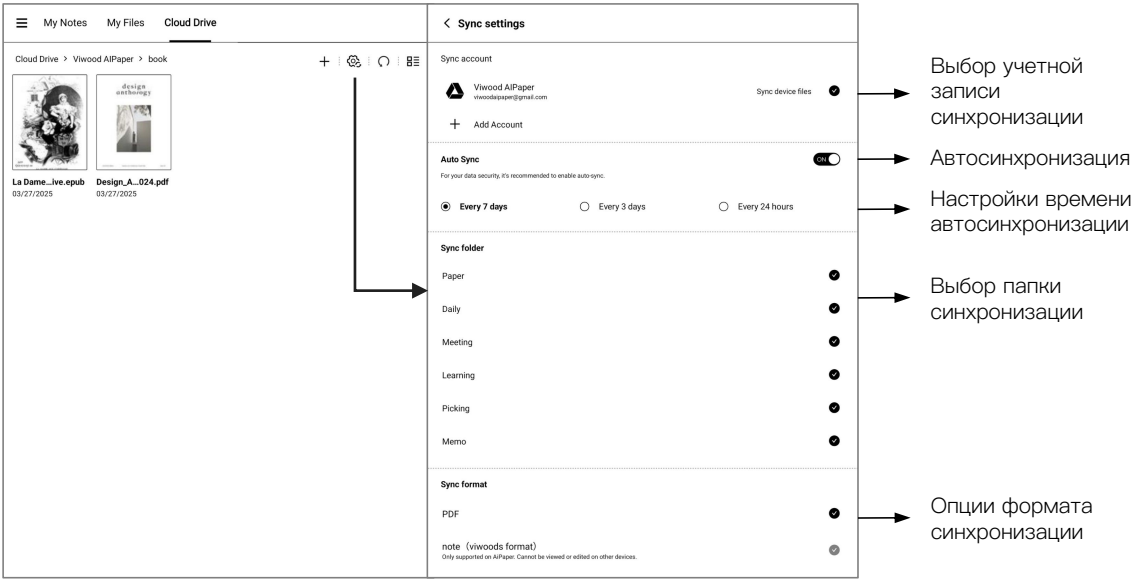

Почтовый ящик – Вход

Учетная запись Google (поддержка входа с учетной записью Google Workspace)

1. Нажмите на ярлык почтового ящика.

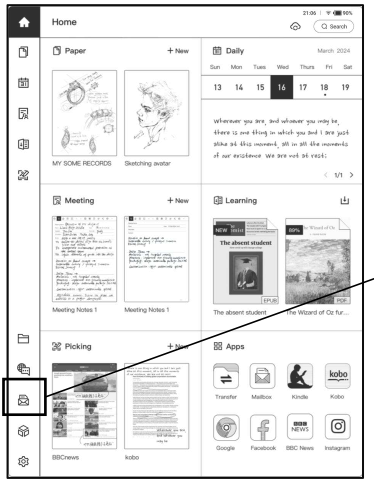

2. Войдите в учетную запись Google.

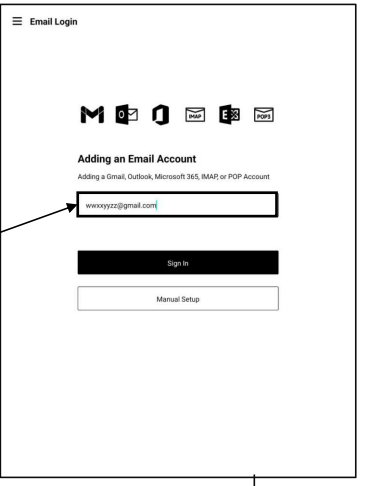

3. Введите пароль и войдите.

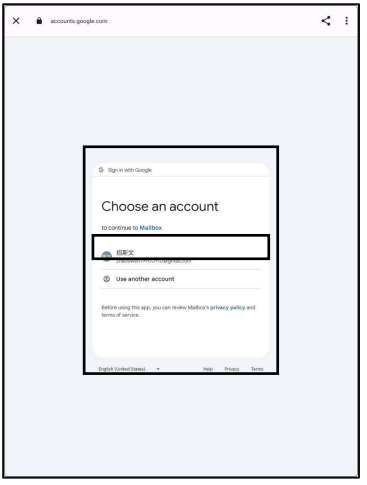

4. Успешный вход.

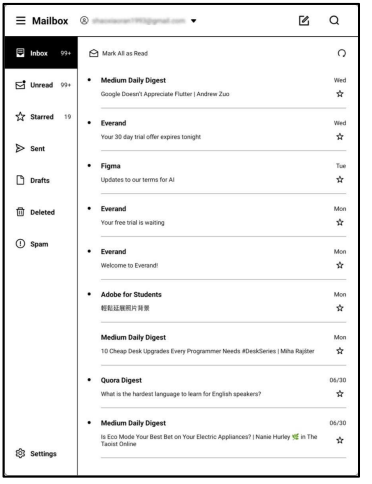

Поддержка учетных записей Google и Outlook.

Почтовый ящик – Вход

Учетная запись Outlook (поддержка входа с учетной записью Microsoft 365)

1. Нажмите на ярлык почтового ящика.

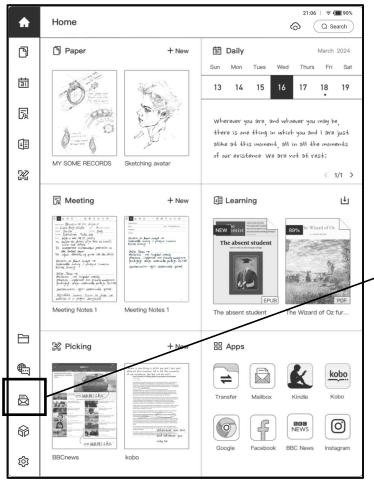

2. Войдите в учетную запись Outlook.

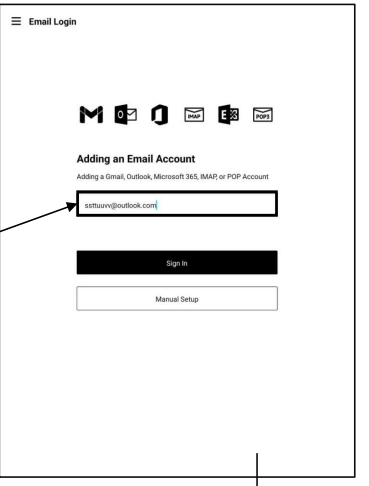

3. Введите пароль и войдите.

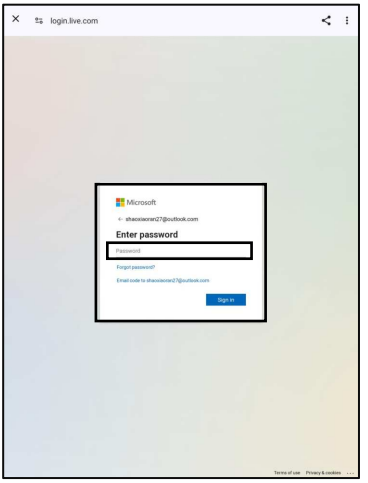

4. Успешный вход.

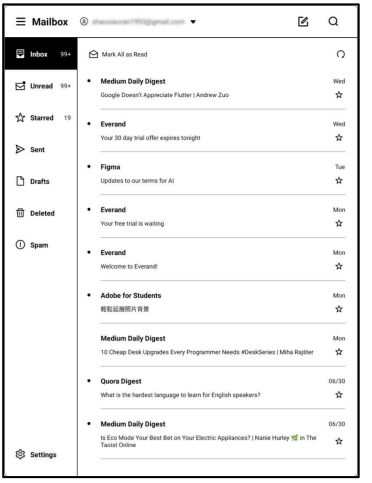

Поддержка учетных записей Outlook с доменами @live.com и @msn.com

Почтовый ящик – Вход

Ручная настройка электронной почты по протоколам IMAP и POP3

1. Нажмите пункт «Ручная настройка»

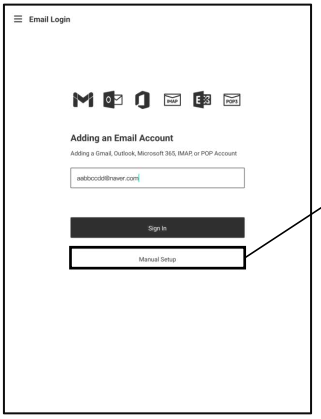

2. Выберите IMAP или

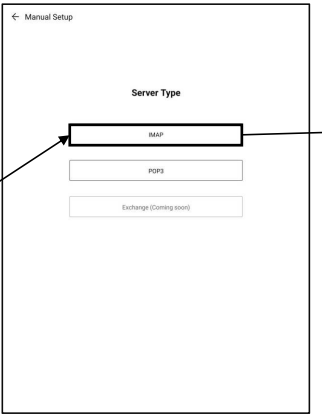

3. Введите данные учетной записи и настройки IMAP/POP3

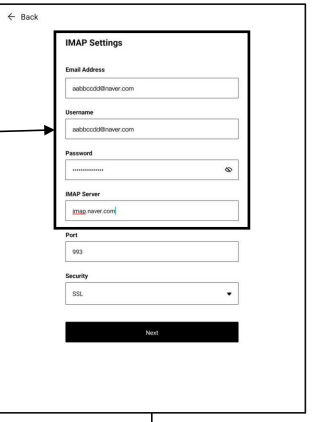

4. Введите данные настройки SMTP

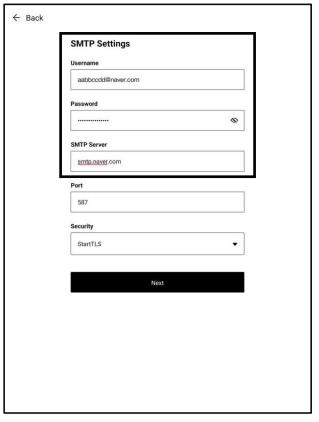

5. Успешный вход



*Данные IMAP/POP3 можно получить из веб–интерфейса провайдера эл. почты.

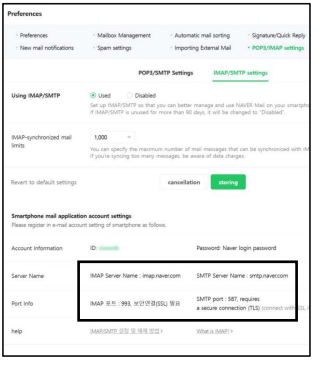

Почтовый ящик – Главная страница

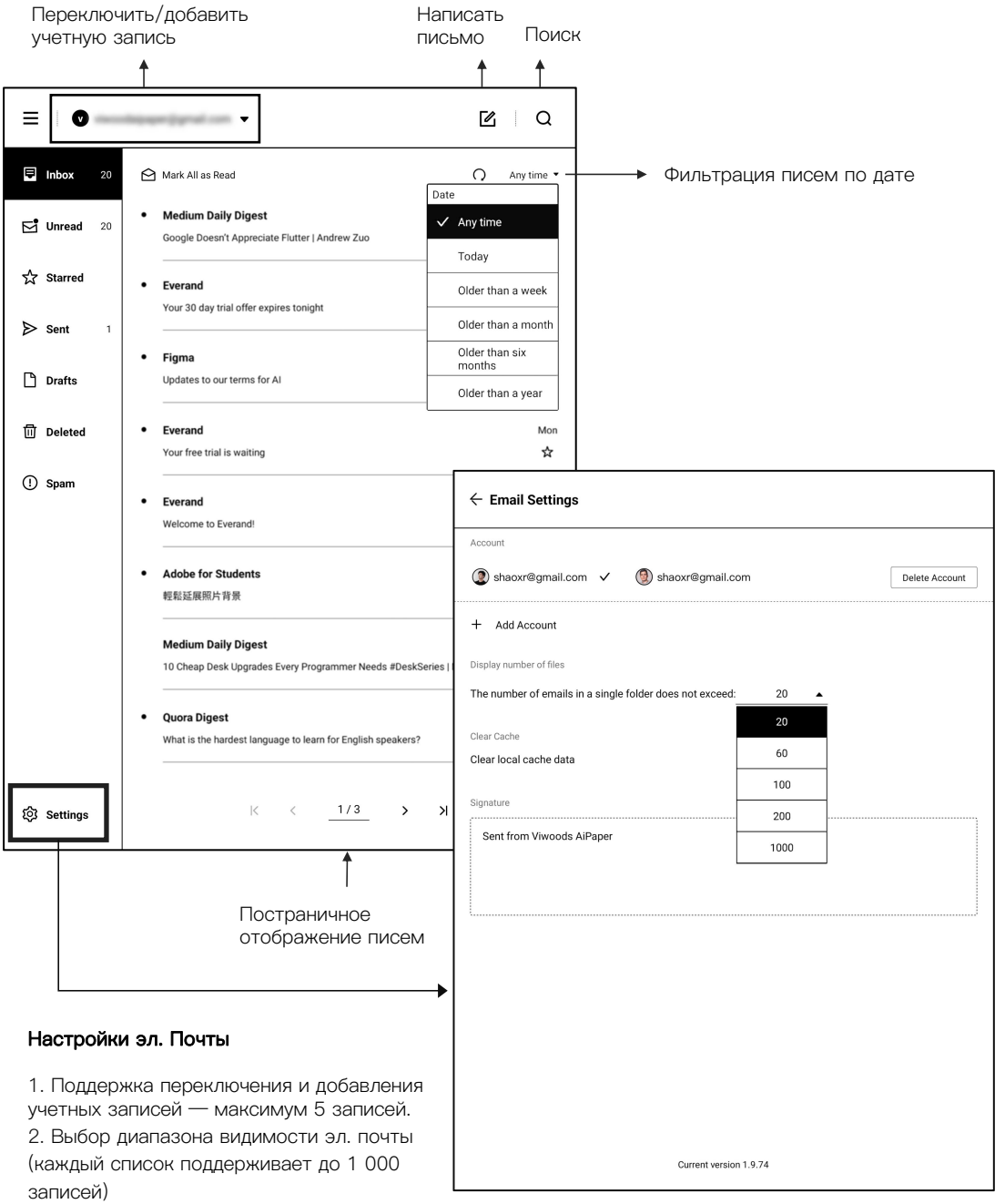

Настройки эл. Почты

1. Поддержка переключения и добавления учетных записей — максимум 5 записей.
2. Выбор диапазона видимости эл. почты (каждый список поддерживает до 1 000 записей)
3. Возможна очистка локальных данных.

Почтовый ящик – Написать письмо

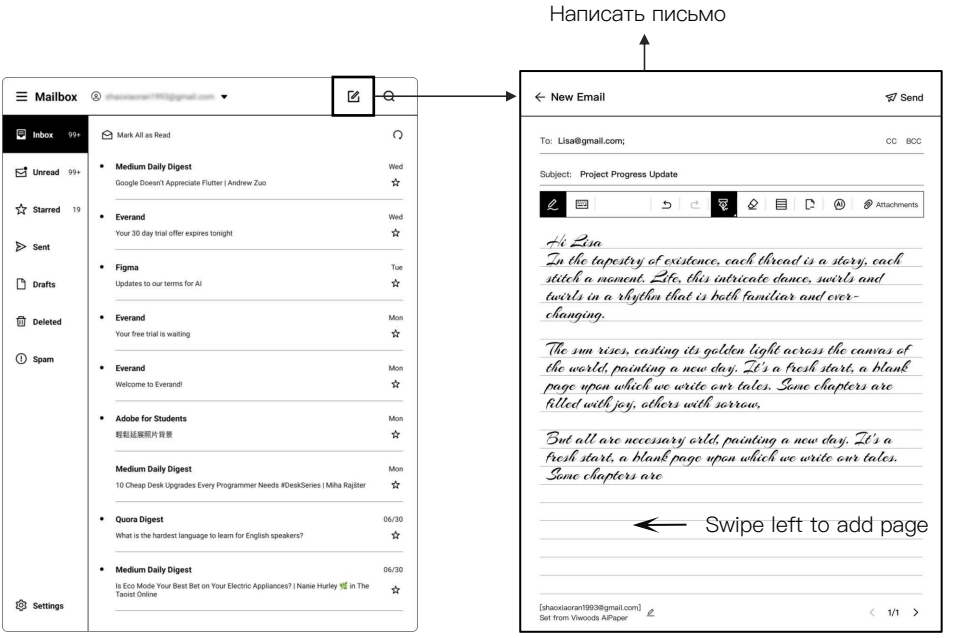

1. Панель рукописного ввода

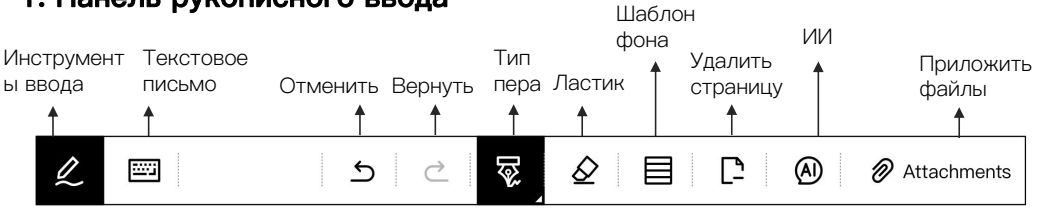

2. Панель текстового письма



Возможен выбор формата письма — рукописный или текстовый.

Почтовый ящик - ии

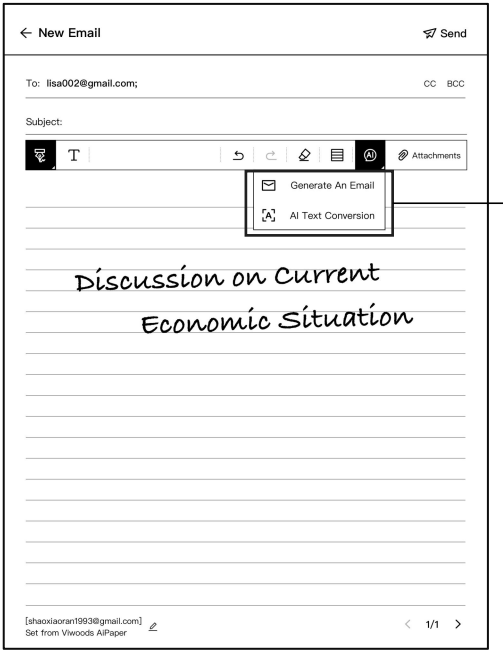

ИИ может автоматически создать письмо из рукописного контента или перевести рукописный текст в печатный.

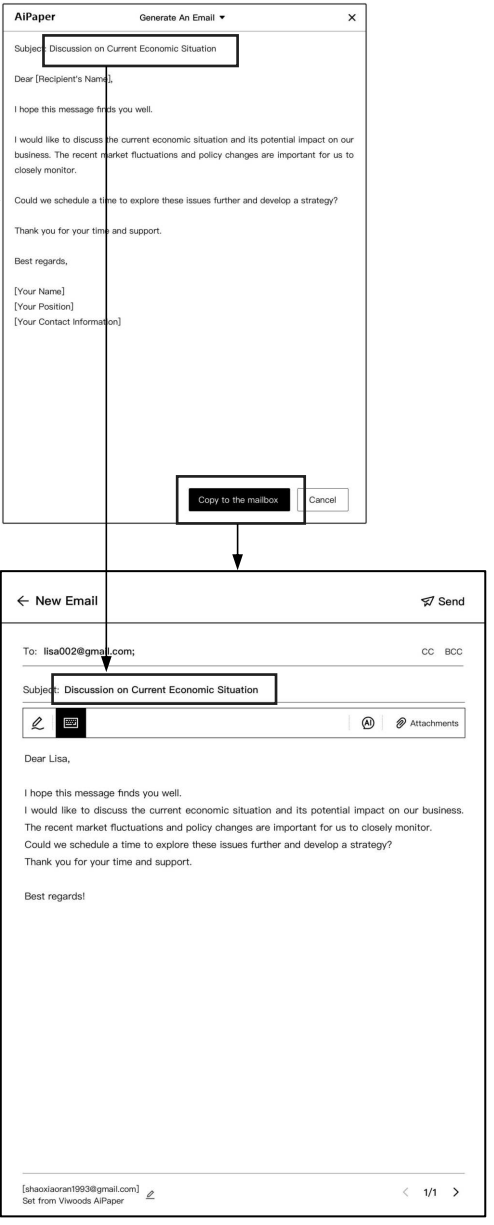

ИИ автоматически заполняет имя и тему

Почтовый ящик – Изменить подпись

1. Изменение подписи в разделе «Написать письмо».

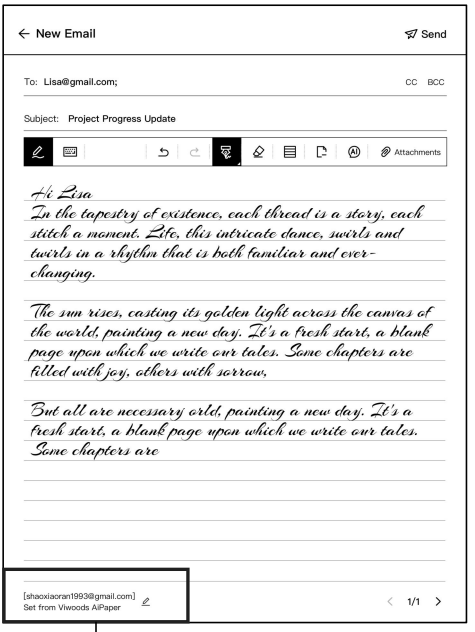

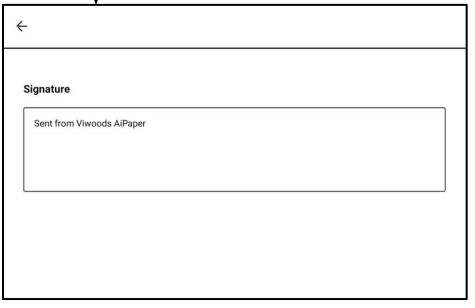

Подписи можно настраивать и менять при создании письма и в настройках эл. почты.

2. Изменение подписи в настройках эл. почты.

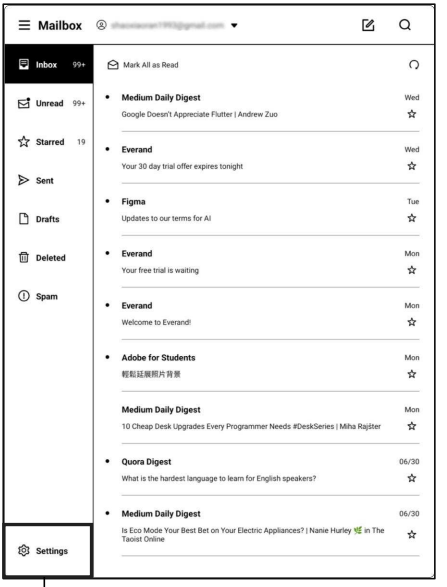

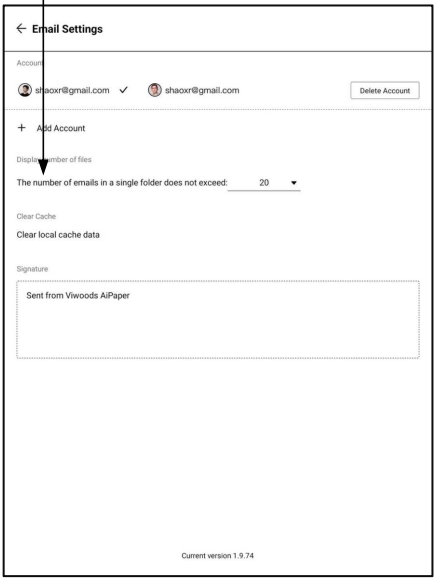

ViTransfer – Главная страница

viwoods

my.viwoods.com

ViTransfer поддерживает импорт и экспорт.

Войдите в [ViTransfer] на ПК или мобильном устройстве, чтобы импортировать файлы на это устройство или сохранить файлы с устройства на ПК/мобильное устройство (двусторонняя передача файлов).

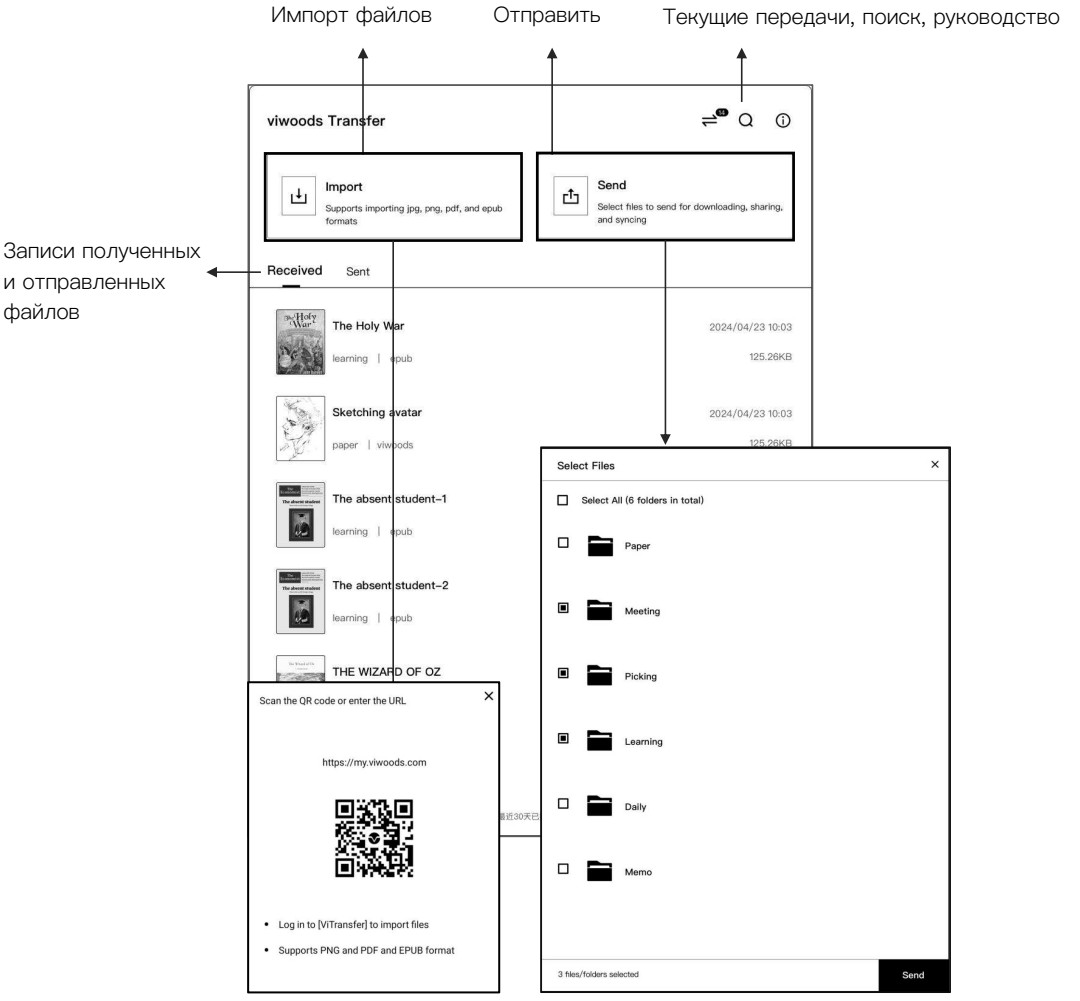

ViTransfer

viwoods

1. Импорт

Импорт файлов с ПК или телефона в AiPaper.

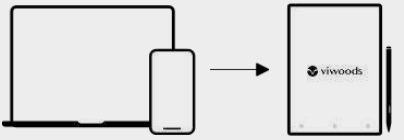



ViTransfer

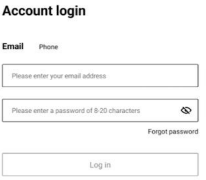

1. Вход в AiPaper

Войдите в Viwoods для пользования ViTransfer.

PC/Mobile





my.viwoods.com

2. Вход с ПК или телефона

Сканируйте QR-код телефоном или войдите в my.viwoods.com на ПК, чтобы войти в учетную запись Viwoods.

PC

Mobile

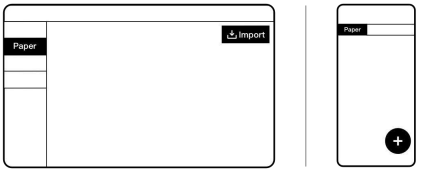

3. Импорт файлов

Нажмите «Импорт» на ПК или «+» на телефоне, чтобы выбрать файлы для импорта.

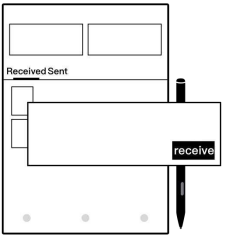

4. Получить

Войдите в ViTransfer и нажмите «Получить» для импорта.

ViTransfer

viwoods

2. Экспорт

Экспорт заметок или папок из AiPaper на ПК или телефон.

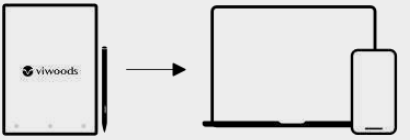



ViTransfer

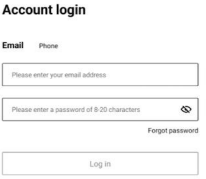

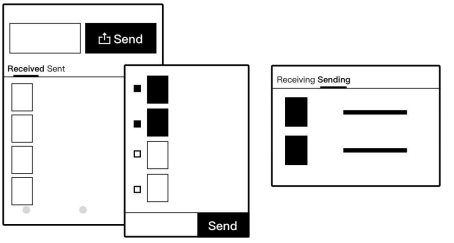

1. Вход в AiPaper

Войдите в учетную запись Viwoods для пользования ViTransfer.

2. Экспорт

Войдите в ViTransfer — Нажмите «Экспорт» — Выберите файлы — Нажмите «Экспорт»

PC/Mobile

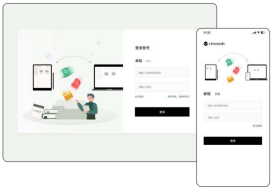

my.viwoods.com

PC

Mobile

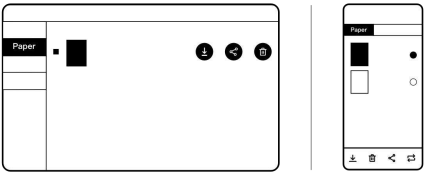

3. Вход с ПК или телефона (вход не выполнен)

Сканируйте QR-код телефоном или войдите в my.viwoods.com на ПК, чтобы войти в учетную запись Viwoods.

4. Отправить

Загружайте, делитесь и синхронизируйте файлы с my.viwoods.com.

3. Синхронизация

Синхронизация учетных записей одного пользователя в AiPaper.

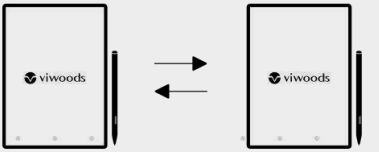

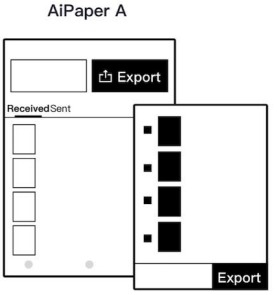

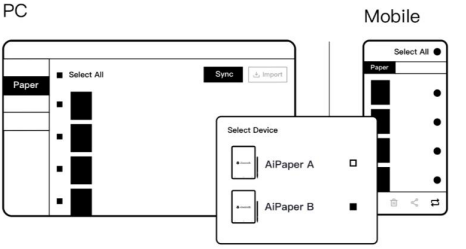

1. Экспорт

Войдите в ViTransfer на AiPaper A — Выберите файлы — Нажмите «Экспорт»

2. Синхронизация

Сканируйте QR–код телефоном или войдите в my.viwoods.com на ПК, чтобы войти в учетную запись Viwoods. Выберите файлы — Выберите устройство для синхронизации (AiPaper B) — Синхронизировать

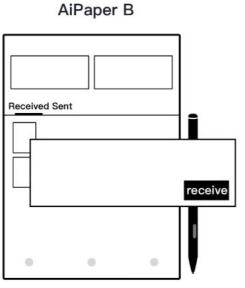

3. Получить

Войдите в ViTransfer на AiPaper B — Получить — Успешная синхронизация

Поделиться

Пока что поддерживается обмен файлами через QR–код, эл. почту, ViTransfer и Bluetooth.
Можно задать формат файла и выбор страницы; поддерживается переименование до отправки.

1.QR–код

QR code

Чтобы получить файл, можно сканировать QR–код мобильным устройством или другими устройствами.

2. Эл. почта

Email

Отправляйте вложения через почтовый ящик для получения файлов. Поддержка учетных записей Google и Outlook.

3.ViTransfer

ViTransfer

Отправка файлов на станцию ViTransfer (my.viwoods.com). Файлы можно загрузить с передающей станции.

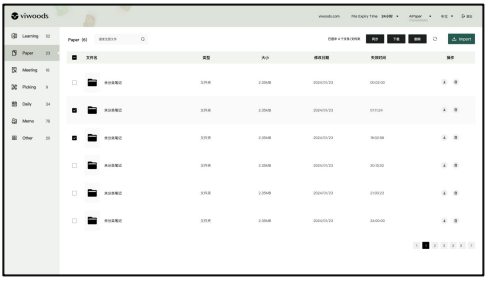

4.Bluetooth

Bluetooth

Отправить файлы по Bluetooth.

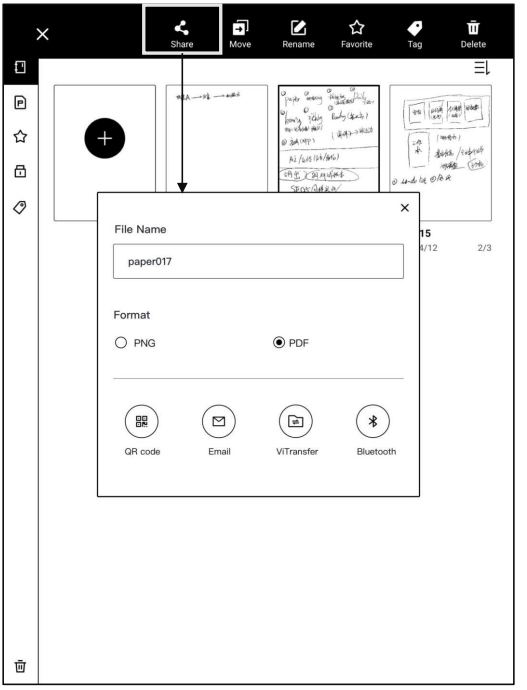

Memo – Заметки о делах

Заметки о делах поддерживают установку времени напоминания.



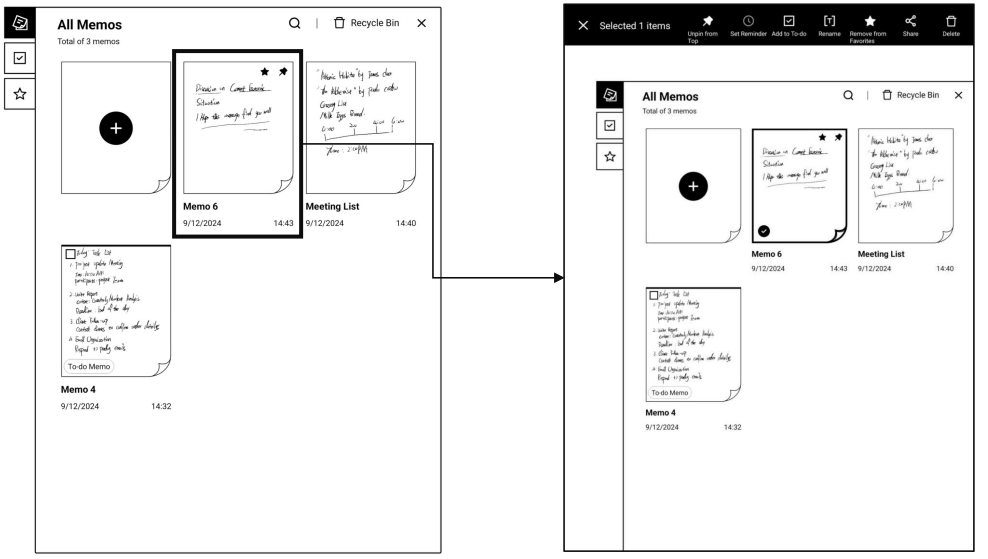

Долгое нажатие — редактирование, возможность прикрепления, установка/отмена времени напоминания, переименование, избранное, поделиться, удалить.

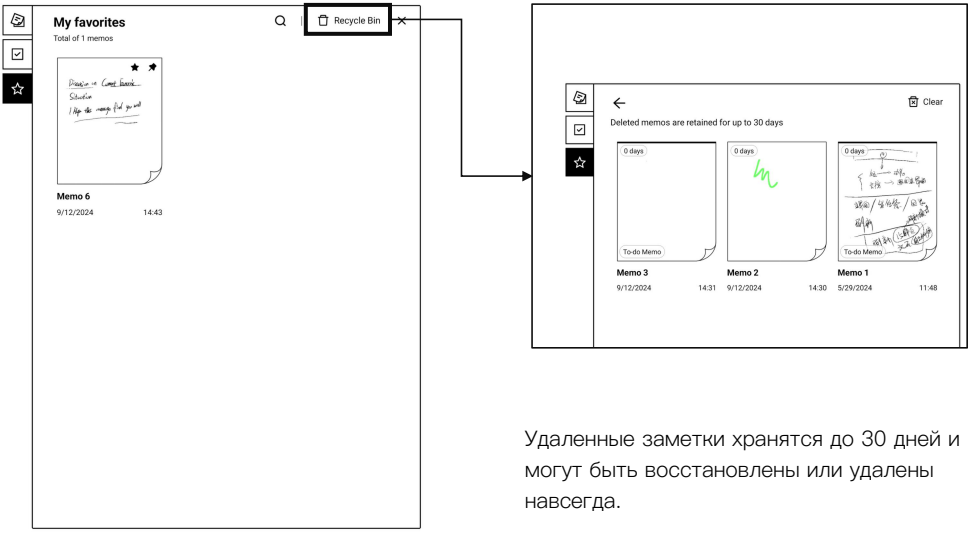

Удаленные заметки хранятся до 30 дней и могут быть восстановлены или удалены навсегда.

Write Different

AiPaper

www.viwoods.com