Xiaomi Mi Smart Air Purifier 4
ауа тазартқышы

Пайдалану нұсқаулығы

Мазмұны

Сақтық шаралары	3
Құрылғы сипаттамасы	5
Орнату	7
Нұсқаулық	8
Күтім және техникалық қызмет көрсету	9
Техникалық сипаттамалары	11
Монтаждау, сақтау, тасымалдау (тасу), өткізу және кәдеге жарату қағидалары мен шарттары	11
Қосымша ақпарат	12

Құрылғының мақсаты

Бұл құрылғы үй-жайдағы ауаны тазартуға арналған.

Сақтық шаралары

- Егер қуат сымы зақымдалған болса, оны өндірушіден немесе тиісті қызмет көрсету орталығынан сатып алынған түпнұсқа сыммен ауыстырыңыз.
- 8 жастан асқан балалар мен физикалық, сенсорлық немесе ақыл-ой қабілеттері шектеулі немесе тәжірибесі мен білімі жеткіліксіз адамдар бұл құрылғыны қауіпсіздік нұсқаулары мен ықтимал қауіптер туралы хабардар болғаннан кейін немесе бақылауда қолдана алады.
- Балалар құрылғымен ойнамау тиіс. Балаларға құрылғыны тазалауға және ересектердің қарауынсыз оған күтім жасау бойынша басқа да іс-шараларды орындауға рұқсат бермеңіз.
- Техникалық қызмет көрсетуді бастамас бұрын, тазартқыштың өшірулі және желіден ажыратылғанына көз жеткізіңіз. Желдеткіш қалақтары мен желдеткіш каналын тазалағаннан кейін торды бұрандамен бекітіңіз.

Сақтық шаралары

- Жылжытпас бұрын ауа тазартқышты өшіріп, штепсельді розеткадан алыңыз.
- Желдеткіш торы мен сүзгі бөлігінің қақпағы дұрыс орнатылмаған кезде ауа тазартқыш қосылмайды.
- Ауа жинайтын саңылаулар мен қабырғалар немесе басқа заттар арасында кемінде 20 см қашықтық қалуы керек.

- Тазалау немесе техникалық қызмет көрсету алдында құрылғыны қуат желісінен ажырату керек.
- Бактериялардың көбею мүмкіндігін азайту үшін сыртқы сүзгі экранынан шаңды, шашты және басқа бөлшектерді жиі алып тастаңыз.
- Ауа қабылдауды төмендетпеу үшін ауа тазартқыштың ауа кіретін саңылауларынан шаңды, шашты және бөлшектерді алыңыз.
- Ауа тазартқышты ұзақ уақыт пайдаланбаған кезде шаң, шаш және басқа бөлшектердің кіруіне жол бермеу үшін ауа шығатын саңылауды жабыңыз.

Өрттің, электр тогының соғуының және басқа да зақымдардың алдын алу үшін қуат сымы мен электр розеткаларын төмендегі нұсқауларға сәйкес пайдаланыңыз:

- Қуат сымын тарту үшін шамадан тыс күш салмаңыз, оны бұрамаңыз немесе майыстырмаңыз, себебі бұл қуат сымының электр сымының ашылуына немесе сынуына әкелуі мүмкін.
- Қуат сымын қолайлы электр ағытпасына салу керек.
- Ауа тазартқышпен бірге келетін қуат сымын қолданыңыз, үшінші тарап қуат сымдарын пайдаланбаңыз.
- Техникалық қызмет көрсету немесе ауа тазартқышты жылжыту кезінде әрдайым ауа тазартқыштың қуат сымын розеткадан шығарыңыз.

- Ерекше шу, жағымсыз иіс, желдеткіштің қызып кетуі немесе біркелкі емес айналуы кезінде ауа тазартқышты қолдануды дереу тоқтатыңыз.
- Саусақтарыңызды немесе бөгде заттарды қорғаныс бөліктеріне, жылжымалы бөліктерге, ауа кіретін немесе ауа шығаратын саңылауларға салмаңыз.
- Ауа кіретін немесе ауа шығатын саңылаулардың бітелуіне жол бермеу үшін ауа тазартқышқа шаш немесе мата сияқты заттарды тигізбеңіз.
- Тазартқышқа отырмаңыз, оған сүйенбеңіз және оны еңкейтпеңіз.
- Газ жабдықтарымен бірге қолданған кезде (мысалы, газ пештері немесе су жылытқыштар) көміртегі тотығымен улануды болдырмас үшін жеткілікті желдетуді қамтамасыз етіңіз.
- Ешқандай сұйықтық құймаңыз, ауа тазартқыштың ауа розеткасына ұнтақтар немесе басқа заттар шашпаңыз.

Ауа тазартқышты келесі жағдайларда пайдаланбаңыз, себебі бұл электр тогының соғуына, өртке немесе басқа зақымға әкелуі мүмкін:

- Ашық жалын көздерінің жанында, мысалы, шамдар, шкафтар, пештер, каминдер, темекі, крекер, шамдар, әмбебап қыздырғыштар немесе гриль дер.
- Жоғары температура шығаратын құрылғылардың жанында, мысалы, электр жылытқыштар, желдеткіш ауа жылытқыштар, электрлік жылытқыштар, электр плиталары және электр үтіктері.
- Жанғыш заттар ауа тазартқышқа түспеуі үшін шаралар қолданыңыз.
- Ауа тазартқышты оңай айналдыруға болатын тұрақсыз жағдайда.
- Жуынатын бөлме сияқты өте жоғары температура, ылғалдылық немесе дымқыл ортада.

Өнімнің сипаттамасы

Қолданар алдында осы нұсқаулықты мұқият оқып шығыңыз. Оны сақтаңыз - сізге болашақта қажет болуы мүмкін.

Ескертпе. Пайдаланушы нұсқаулығындағы өнімнің, құрамдас бөліктердің және пайдаланушы интерфейсінің суреттері тек ақпараттық мақсаттар үшін ұсынылған. Құрылғының нақты сипаттамалары және оның функциялары өнімнің жақсаруына байланысты әр түрлі болуы мүмкін.

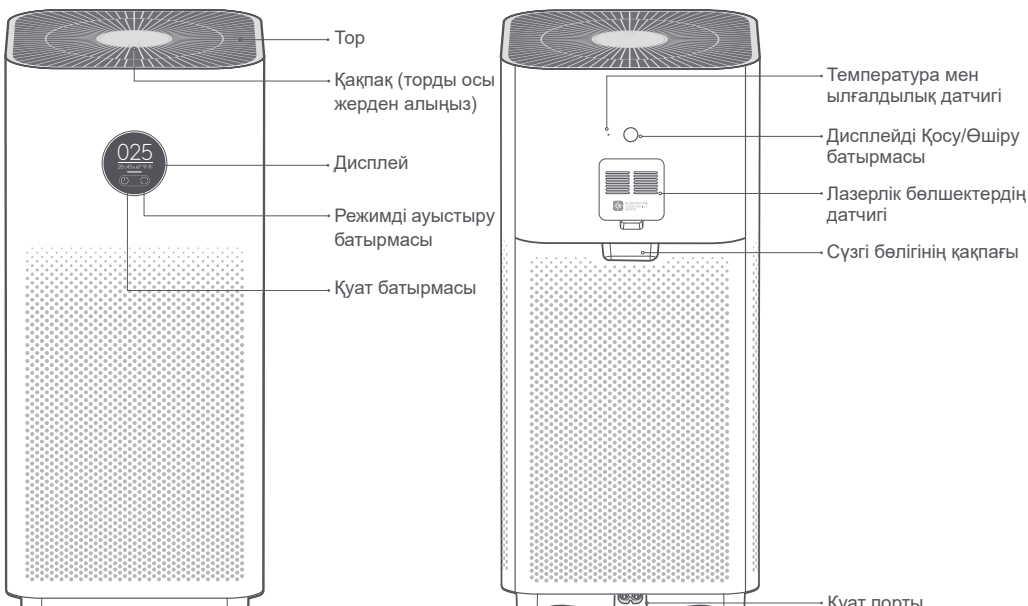

Алдыңғы көрініс

Артқы көрініс

Өнімнің сипаттамасы

Дисплей нұсқаулары



PM2,5 мәні

Температура

Ылғалдылық

Режим

Автоматты: бөлмедегі ауа сапасына байланысты режимдерді автоматты түрде ауыстыру.

Ұйқы режимі: ыңғайлы ұйқы ортасын қамтамасыз ету үшін өте төмен шу деңгейі.

Қуат батырмасы

Режимді ауыстыру батырмасы

Төмен жылдамдық

Орташа жылдамдық

Ауа сапасының индикаторы

Жоғары жылдамдық

Қол: тазалау тиімділігін реттеу үшін жабын аймағын қосымшада орнатыңыз және сақтаңыз.

Қол: тазалау тиімділігін реттеу үшін жабын аймағын қосымшада орнатыңыз және сақтаңыз.

Жасыл — 1-20 мкг/м^3

Сары — 21-35 мкг/м^3

Қызғылт сары — 36-55 мкг/м^3

Қызыл — >55 мкг/м^3

Wi-Fi желісінің индикаторы

Теріс иондардың көрсеткіші

Теріс иондар функциясы әдепкі бойынша қосылады. Тазартқыш жұмыс кезінде теріс иондар түзе алады, содан кейін теріс аэро иондар (NAI) теріс электрон мен оттегі молекулалары арасындағы реакция нәтижесінде пайда болады. NAI теріс аэро иондары белгілі бір ауаны ластаушы заттарды өте жақсы ұстайды.

Функцияны қосымшада қосуға және өшіруге болады. Ол қосылған кезде теріс иондардың индикаторы жанады; өшірілген кезде индикатор жанбайды.

Орнату

Тазартқышты орналастыру

Оңтайлы өнімділікті қамтамасыз ету үшін тазартқыштың ауа кіретін саңылаулары мен қабырғалар сияқты заттар арасындағы қашықтық төменде көрсетілген талаптарға сәйкес келетініне көз жеткізіңіз.

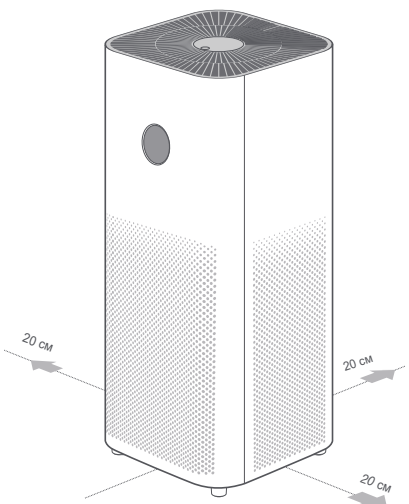

Электр розеткасына қосылу

Қуат сымын тазартқыштың түбіндегі қуат портына қосыңыз, содан кейін оны розеткаға салыңыз.

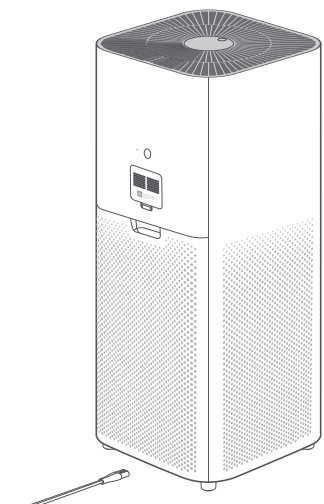

Ескертпе: тазартқышты қолданған кезде ауа тазартқышты қолданған кезде тазартудың жақсы әсеріне қол жеткізу үшін есіктер мен терезелерді жабу ұсынылады.

Нұсқаулық

Қосу және өшіру

Тазартқышты қосу үшін қуат түймесін басыңыз. Тазартқыш қосулы кезде оны өшіру үшін қуат түймесін басыңыз.



Режимдерді ауыстыру

Тазартқыш қосулы кезде, режимдер арасында ауысу үшін режимді ауыстыру түймесін басыңыз.

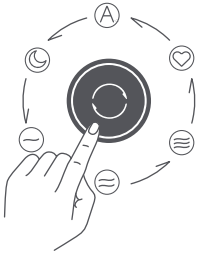

Сүзгінің қызмет ету мерзімі туралы хабарламалар

Дисплей тазартқыш режимі қосылған кезде сүзгінің қалған жұмыс уақытын көрсетеді. Егер шынайы сүзгі табылмаса, дисплейде ескерту белгішесі пайда болады.

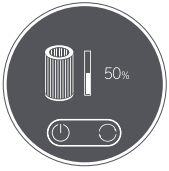

Сүзгінің қалған жұмыс уақыты туралы хабарлама



Түпнұсқа емес сүзгі туралы ескерту

Дисплейдің жарықтығын баптау

Жарықтылық деңгейлері арасында ауысу үшін дисплейді Қосу/Өшіру түймесін басыңыз: қосу, қараңғылату және өшіру.

Wi-Fi баптауларын қалпына келтіру

Тазартқышты қосымшаға бірінші рет қосқан кезде немесе оған қосылу мүмкін болмаса, дисплейді Қосу/Өшіру түймесін 7 секунд басып тұрыңыз. Тазартқыш Wi-Fi баптауларын сәтті қалпына келтіргеннен кейін дыбыстық сигнал шығарады.

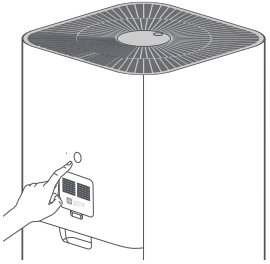

Балалардан құлыптау функциясын қосу / өшіру

Балалардан құлыптау мүмкіндігін қосу немесе өшіру үшін режимді ауыстыру түймесін 7 секунд басып тұрыңыз. Тазалағыш тиісті дыбыстық сигнал шығарады және дисплейде тиісті белгішені көрсетеді.

Нұсқаулық

Wi-Fi қосылымын Қосу/Өшіру

Дисплейдегі режимді ауыстыру түймесін және жарықтылықты реттеу түймесін бір уақытта 7 секунд басып тұрыңыз. Тазартқыш дыбыс шығарады және Wi-Fi өшіріледі. Wi-Fi өшірулі болғанда, дисплейдегі режимді ауыстыру түймесін және жарықтылықты реттеу түймесін 7 секунд басып тұрыңыз. Тазартқыш дыбыс шығарады және Wi-Fi қосылады.

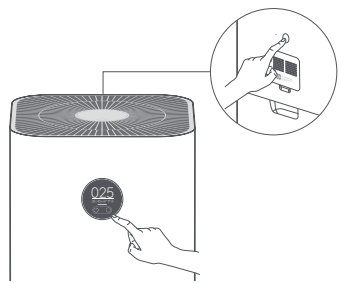

Mi Home/Xiaomi Home қосымшасына қосылу

Өнім Mi Home/Xiaomi Home* - мен жұмыс істейді.
Осы қосымша арқылы құрылғыны басқарыңыз.

A4E9BC43

Қосымшаны жүктеу және орнату үшін QR кодын сканерлеңіз. Егер қосымша орнатылған болса, сіз қосылым баптаулары бетіне қайта бағытталасыз. Немесе бағдарламаны жүктеу және орнату үшін App Store дүкенінен «MiHome/ Xiaomi Home» іздеңіз.
MiHome/Xiaomi Home қосымшасын ашып, жоғарғы оң жақтағы «+» түймесін басып, құрылғыны қосу нұсқауларын орындаңыз.
* Еуропада қосымша «Xiaomi Phone» деп аталады (Ресейден басқа). Құрылғыңызда көрсетілген қосымша атауы әдепкі бойынша қабылдануы керек.
Ескертпе. Қосымша нұсқасы жаңартылуы мүмкін. Қосымшаның ағымдағы нұсқасына арналған нұсқауларды орындаңыз.

Күтім және техникалық қызмет көрсету

Ескерту: келесі әрекеттерді жасамас бұрын, тазартқыштың өшірулі және желіден ажыратылғанына көз жеткізіңіз.

Желдеткіш қалақтарын және желдеткіш каналын тазалау

- Ашу үшін қақпақтағы ойықты басыңыз. Бұрауышпен бұранданы босатыңыз, содан кейін торды алу үшін қақпақты жоғары қарай тартыңыз.
- Желдеткіш каналынан және желдеткіш қалақтарынан шаңды кетіру үшін шаңсорғышты қолданыңыз немесе шаңды жұмсақ шүберекпен ақырын сүртіңіз.
- Теріс ион таратқышты ақырын сүрту үшін щетканы немесе жұмсақ шүберекті пайдаланыңыз.
- Торды қайтадан орнатыңыз және тазалағаннан кейін бұранданы қатайтыңыз.

Ескертпе: жоғалтпау үшін бұранда алынбайды. Торды алу үшін бұранданы босатыңыз

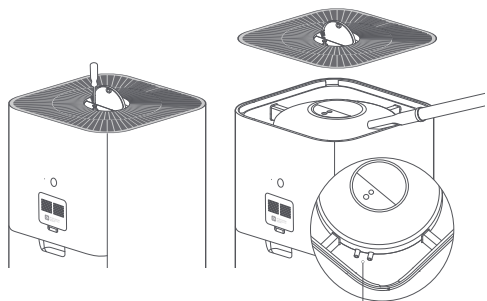

Ескертпе: тазартқышты зақымдамау үшін желдеткіш канал мен желдеткіш қалақтарды сумен шаймаңыз немесе су шашыратпаңыз, оларды дымқыл шүберекпен сүртпеңіз.

Сүзгі бөлігін тазалау

Лазерлік бөлшектер датчигінің қақпағын ашу үшін өткір емес құралды қолданыңыз, содан кейін суретте көрсетілгендей датчик пен сүзгіні тазарту үшін үрлеу пистолетін немесе шаш кептіргішті қолданыңыз.

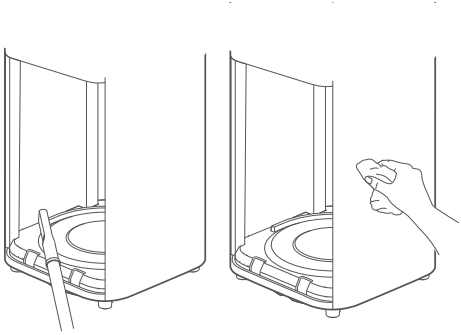

Ескертпе: тазартқышқа зақым келтірмеу үшін сүзгі бөлігін сумен шаймаңыз немесе су шашыратпаңыз, оны дымқыл шүберекпен сүртпеңіз.

Лазерлік бөлшектердің датчигін тазалау

Оңтайлы желдету мен тазалауды қамтамасыз ету үшін ауа кіретін және сүзгі бөлімінен шаңды кетіру үшін шаңсорғышты қолданыңыз немесе бұл жерлерді жұмсақ шүберекпен ақырын сүртіңіз.

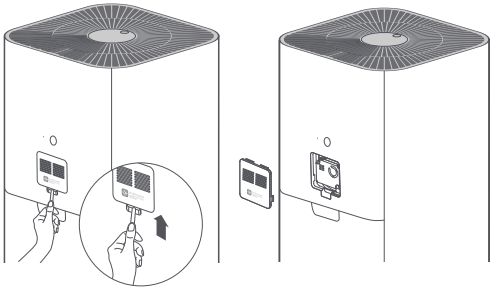

Ескертпе: ыстық ауаны пайдаланбаңыз.

Техникалық сипаттамалары

Жинақталым: ауа тазартқыш, сүзгі, қуат сымы, ілеспе құжаттама.
Үлгісі: AC-M16-SC.
Өнімнің өлшемдері: 250 × 250 × 555 мм.
Таза салмағы: шамамен 5,6 кг.
Тиімді қолданылу аймағы: 28-48 м^2.
Номиналды кернеуі: 100-240 В~.
Номиналды жиілік: 50/60 Гц.
Номиналды қуаты: 30 Вт.
Шу деңгейі: ≤64 дб (А).
Желіні күту режимінде қуат тұтыну: < 2,0 Вт.
Бөлшектерді тазалау тиімділігі: жоғары.
Формальдегидті тазарту тиімділігі: жоғары.
Таза ауа беру жылдамдығы (CADR бөлшектері): 400 м^3/сағ.
Формальдегид таза ауа беру жылдамдығы (CADR формальдегид): 150 м^3 / сағ.
Сымсыз байланыс: Wi-Fi IEEE 802.11 b/g/n, 2,4 ГГц.
Сақтау температурасы: -10 ° C - 40 °C.
Сақтау ылғалдылығы: 5-95 %.

Радиожиілік сипаттамалары:
Wi-Fi 2,4 ГГц (2400-2483,5 МГц), Максималды шығыс қуаты: <20 дБм RFID (13,56 МГц), Магнит өрісінің макс. күші: <60 дБмкА/м 10 м қашықтықта.
Қалыпты пайдалану жағдайында осы жабдықтың антеннасы мен пайдаланушының денесі арасында кемінде 20 см қашықтық сақталуы керек.

Монтаждау, сақтау, тасымалдау (тасу), өткізу және кәдеге жарату қағидалары мен шарттары

- Құрылғы ешқандай монтаждауды немесе тұрақты бекітуді қажет етпейді.
- Құрылғыны сақтау ауаның температурасы -10 °C-тан 40 °C-қа дейін және ауаның салыстырмалы ылғалдылығы 95% - дан аспайтын өндірушінің жылытылатын үй-жайларындағы қаптамада жүргізілуі керек. Үй-жайларда коррозия тудыратын агрессивті қоспалар (қышқыл булары, сілтілер) болмауы тиіс.
- Құрылғыны тасымалдау құрғақ ортада жүзеге асырылуы тиіс.
- Құрылғы ұқыпты өңдеуді талап етеді, оны шаң, кір, соққы, ылғал, от және т. б. әсерінен қорғаңыз.
- Құрылғыны өткізу жергілікті заңнамаға сәйкес жүргізілуі тиіс.
- Өнімнің қызмет ету мерзімі аяқталғаннан кейін оны қарапайым тұрмыстық қоқыспен бірге тастауға болмайды. Оның орнына ол федералды немесе жергілікті заңға сәйкес кейіннен қайта өңдеуге және кәдеге жаратуға арналған электр және электрондық жабдықтарды тиісті қабылдау пунктіне кәдеге жаратуға тапсырылуға тиіс. Осы өнімді дұрыс кәдеге жаратуды қамтамасыз ете отырып, сіз табиғи ресурстарды үнемдеуге және дұрыс пайдаланбау нәтижесінде болуы мүмкін қоршаған ортаға және адамдардың денсаулығына зиян келтірмеуге көмектесесіз. Осы өнімді қабылдау және кәдеге жарату пункттері туралы толығырақ ақпаратты жергілікті муниципалдық органдардан немесе тұрмыстық қоқысты шығару жөніндегі кәсіпорыннан алуға болады.
- Құрылғының ақаулығы анықталған жағдайда дереу уәкілетті қызмет көрсету орталығына хабарласыңыз немесе құрылғыны кәдеге жаратыңыз.

Қосымша ақпарат

Өндіруші: Бэйцзин Смартми Электроник Тэкнолоджи Ко., Лтд.
К. 201-203, корп. 6, А ғимараты, Чжуфан тас жолы 66, Цинхэ, Хайдянь ауданы, Бежін қ., Қытай.

Қытайда жасалған.

Импортер / юр. лицо, принимающее претензии в Казахстане:
ТОО «ДНС КАЗАХСТАН», г. Нур-Султан, р-н Сарыарка, пр-т Сарыарқа, зд. 12, Казахстан.

Импорттаушы / Қазақстанда шағымдар қабылдайтын заңды тұлға:
«DNS QAZAQSTAN (ДНС КАЗАХСТАН)» ЖШС, Нұр-Сұлтан қаласы, Сарыарқа ауданы, Даңғылы Сарыарқа, ғимарат 12, Қазақстан.

Адрес электронной почты / электронды пошта мекен-жайы: info@dns-shop.kz.

Өндірушінің өкілетті тұлғасы: «Центр экспертных программ ВОК» дербес коммерциялық емес ұйымы.

Қызмет жүргізу орнының мекенжайы: Ресей, 115419, Мәскеу қ., 2-ші Рощинский өтпе жолы, 8-үй, 4-корпус. **Электронды пошта мекен-жайы:** cepvok@yandex.ru.

Тауар Кеден одағының техникалық регламентінің талаптарына сәйкес келеді:

- КО ТР 020/2011 «Техникалық құралдардың электромагниттік үйлесімділігі»;
- КО ТР 004/2011 «Төмен вольтты жабдықтардың қауіпсіздігі туралы».

Тауар Еуразиялық экономикалық одақтың ЕАЭО ТР 037/2016 «Электротехника және радиоэлектроника бұйымдарында қауіпті заттарды қолдануды шектеу туралы» техникалық регламентінің талаптарына сәйкес келеді.

Сауда танбасы: Xiaomi.

Тауардың шығарылған күні, сондай-ақ кепілдік және пайдалану мерзімдері қаптамада көрсетілген. V.4